

統計資料

- 人口動態、出生、死亡は令和3年資料（令和4年9月末現在公表されているもの）を掲載
その他の資料は令和2年又は令和2年度分資料を掲載
- 経年資料は20年間分を掲載。但し集計方法変更等があったものについては変更後のみ掲載
- 長野県衛生年報は令和元年を掲載

【統計の掲載元】

◆人口動態統計

<https://www.mhlw.go.jp/toukei/saikin/hw/jinkou/kakutei20/index.html>

<https://www.e-stat.go.jp/stat-search/files?page=1&toukei=00450011&tstat=000001028897>

◆地域保健・健康増進事業報告

<https://www.mhlw.go.jp/toukei/saikin/hw/c-hoken/20/index.html>

◆衛生行政報告例

https://www.mhlw.go.jp/toukei/saikin/hw/eisei_houkoku/20/

◆衛生年報（長野県ホームページ）

<https://www.pref.nagano.lg.jp/kenko-fukushi/nenpo/2022.html>

【比率等の解説】

$$\cdot \text{出生率} = \frac{\text{年間出生数}}{\text{10月1日現在日本人人口}} \times 1,000$$

$$\cdot \text{母の年齢階級別出生順位別出生率} = \frac{\text{年間のある年齢階級の母親から出生した出生順位別の出生数}}{\text{同年齢階級の女子人口}} \times 1,000$$

$$\cdot \text{母の年齢階級別出生率} = \frac{\text{年間のある年齢階級の母親からの出生数}}{\text{同年齢階級の女子人口}} \times 1,000$$

$$\cdot \text{合計特殊出生率} = \left\{ \frac{\text{年間の母の年齢別出生数}}{\text{10月1日現在年齢別女性人口}} \right\} \text{の15歳から49歳までの合計}$$

$$\cdot \text{乳児死亡率} = \frac{\text{年間乳児(生後1年未満)死亡数}}{\text{年間出生数}} \times 1,000$$

$$\cdot \text{新生児死亡率} = \frac{\text{年間新生児(生後4週未満)死亡数}}{\text{年間出生数}} \times 1,000$$

$$\cdot \text{死産率} = \frac{\text{年間死産数(妊娠満12週以降の死産の出産数)}}{\text{年間出生数+年間死産数}} \times 1,000$$

$$\cdot \text{周産期死亡率} = \frac{\text{年間の妊娠満22週以後の死産数+年間早期新生児(生後1週未満)死亡数}}{\text{年間の妊娠満22週以後の死産数+年間出生数}} \times 1,000$$

I 母子保健水準に関する統計

1 人口動態

(1) 人口動態総覧，都道府県（特別区－指定都市再掲）別

令和3年(2021年)

都道府県 ¹⁾	出生数			死亡数			(再掲)			新生児死亡数
	総数	男	女	総数	男	女	乳児死亡数			
							総数	男	女	
全 国	811 622	415 903	395 719	1 439 856	738 141	701 715	1 399	762	637	658
北海道	28 762	14 724	14 038	69 023	34 652	34 371	61	31	30	27
青 森	6 513	3 386	3 127	18 785	9 230	9 555	11	7	4	3
岩 手	6 472	3 290	3 182	17 631	8 686	8 945	10	5	5	6
宮 城	13 761	7 023	6 738	25 897	12 935	12 962	21	11	10	11
秋 田	4 335	2 251	2 084	16 019	7 703	8 316	5	1	4	3
山 形	5 898	3 004	2 894	15 753	7 533	8 220	6	2	4	3
福 島	10 649	5 391	5 258	25 559	12 690	12 869	25	12	13	13
茨 城	16 502	8 512	7 990	33 814	17 752	16 062	37	15	22	22
栃 木	11 475	5 951	5 524	22 712	11 774	10 938	23	12	11	12
群 馬	11 236	5 781	5 455	24 304	12 726	11 578	25	12	13	7
埼 玉	45 424	23 535	21 889	75 164	41 168	33 996	62	38	24	21
千 葉	38 426	19 614	18 812	65 244	35 279	29 965	79	44	35	29
東 京	95 404	48 916	46 488	127 649	66 583	61 066	160	89	71	68
神 奈 川	58 836	30 238	28 598	89 701	47 659	42 042	81	39	42	45
新 潟	12 608	6 448	6 160	30 990	15 365	15 625	21	11	10	12
富 山	6 076	3 129	2 947	13 650	6 834	6 816	13	8	5	7
石 川	7 258	3 700	3 558	13 214	6 498	6 716	11	8	3	5
福 井	5 223	2 712	2 511	9 721	4 743	4 978	6	2	4	4
山 梨	4 966	2 493	2 473	10 107	5 097	5 010	5	2	3	3
長 野	12 514	6 479	6 035	26 001	12 808	13 193	12	8	4	7
岐 阜	11 730	5 921	5 809	24 126	12 363	11 763	17	7	10	10
静 岡	21 571	11 044	10 527	43 194	22 210	20 984	53	28	25	27
愛 知	53 918	27 667	26 251	73 769	39 082	34 687	103	63	40	54
三 重	10 980	5 684	5 296	21 639	11 041	10 598	18	10	8	10
滋 賀	10 130	5 258	4 872	13 674	6 915	6 759	16	13	3	6
京 都	15 818	8 119	7 699	28 316	14 287	14 029	18	12	6	8
大 阪	59 780	30 585	29 195	97 282	51 865	45 417	92	58	34	40
兵 庫	35 581	18 200	17 381	61 980	31 759	30 221	53	24	29	23
奈 良	7 751	4 005	3 746	15 573	7 893	7 680	17	8	9	7
和 歌 山	5 514	2 854	2 660	12 930	6 490	6 440	15	8	7	4
鳥 取	3 708	1 926	1 782	7 605	3 641	3 964	7	5	2	3
鳥 根	4 415	2 262	2 153	9 851	4 811	5 040	4	3	1	1
岡 山	13 107	6 743	6 364	22 857	11 471	11 386	20	9	11	9
広 島	18 636	9 540	9 096	31 774	15 903	15 871	29	14	15	11
山 口	7 978	4 095	3 883	19 406	9 390	10 016	15	9	6	11
徳 島	4 337	2 196	2 141	10 465	5 159	5 306	7	5	2	3
香 川	6 223	3 152	3 071	12 329	6 168	6 161	11	8	3	5
愛 媛	8 011	4 093	3 918	18 770	9 252	9 518	12	6	6	5
高 知	4 090	2 111	1 979	10 423	5 185	5 238	8	7	1	5
福 岡	37 540	19 035	18 505	56 410	28 027	28 383	76	43	33	39
佐 賀	5 853	2 957	2 896	10 145	4 895	5 250	11	4	7	7
長 崎	8 862	4 534	4 328	18 248	8 854	9 394	22	8	14	16
熊 本	12 670	6 343	6 327	22 093	10 719	11 374	28	15	13	13
大 分	7 327	3 729	3 598	15 104	7 303	7 801	13	6	7	8
宮 崎	7 590	3 878	3 712	14 520	7 153	7 367	18	10	8	5
鹿 児 島	11 618	5 881	5 737	21 979	10 647	11 332	19	11	8	8
沖 縄	14 535	7 507	7 028	13 582	7 256	6 326	23	11	12	12
外 国	11	7	4	93	65	28	-	-	-	-
不 詳	-	-	-	781	622	159	-	-	-	-
(再掲)										
東京都の区部	69 345	35 615	33 730	85 490	44 544	40 946	115	63	52	51
札幌市	11 988	6 177	5 811	21 931	11 113	10 818	23	13	10	11
仙台市	7 310	3 742	3 568	9 753	4 935	4 818	9	5	4	5
さいたま市	9 720	4 970	4 750	11 987	6 505	5 482	10	9	1	4
千葉市	5 940	3 078	2 862	9 566	5 304	4 262	10	8	2	4
横浜市	24 133	12 406	11 727	35 921	18 942	16 979	24	12	12	13
川崎市	11 942	6 150	5 792	12 275	6 713	5 562	18	9	9	10
相模原市	4 440	2 277	2 163	7 079	3 878	3 201	9	4	5	6
新潟市	5 132	2 673	2 459	9 595	4 835	4 760	7	4	3	4
静岡市	4 158	2 075	2 083	8 349	4 253	4 096	13	8	5	3
浜松市	5 122	2 665	2 457	8 823	4 524	4 299	14	4	10	7
名古屋市	17 121	8 802	8 319	24 029	12 501	11 528	28	17	11	12
京都市	8 767	4 480	4 287	15 640	7 842	7 798	8	4	4	4
大阪市	19 306	9 912	9 394	31 503	17 031	14 472	21	16	5	8
堺市	5 483	2 769	2 714	9 258	4 866	4 392	3	1	2	2
神戸市	9 275	4 747	4 528	17 083	8 707	8 376	7	1	6	1
岡山市	5 360	2 764	2 596	7 323	3 655	3 668	5	2	3	1
広島市	8 799	4 529	4 270	10 995	5 604	5 391	13	3	10	5
北九州市	6 304	3 234	3 070	11 945	6 025	5 920	12	8	4	5
福岡市	12 526	6 302	6 224	13 453	6 798	6 655	24	12	12	11
熊本市	6 093	3 069	3 024	7 406	3 656	3 750	11	5	6	5

注：1) 都道府県別の表章は、出生は子の住所、死亡は死亡者の住所、死産は母の住所、婚姻は夫の住所、離婚は別居する前の住所による。

自然増減数	死産数			周産期死亡数			婚姻件数	離婚件数	都道府県 ¹⁾
	総数	自然死産	人工死産	総数	妊娠満22週以降の死産	早期新生児死亡			
△628 234	16 277	8 082	8 195	2 741	2 235	506	501 138	184 384	全 国
△40 261	646	307	339	113	92	21	19 326	8 662	北 海 道
△12 272	150	78	72	25	23	2	3 736	1 783	青 森
△11 159	129	70	59	19	13	6	3 673	1 459	岩 手
△12 136	299	155	144	45	35	10	8 595	3 228	宮 城
△11 684	100	54	46	14	11	3	2 618	1 043	秋 田
△9 855	98	52	46	17	15	2	3 386	1 240	山 形
△14 910	227	125	102	44	35	9	6 346	2 702	福 島
△17 312	355	186	169	76	59	17	10 021	4 059	茨 城
△11 237	253	130	123	45	35	10	7 127	2 799	栃 木
△13 068	247	112	135	38	31	7	6 787	2 842	群 馬
△29 740	929	437	492	126	110	16	28 345	10 626	埼 玉
△26 818	744	405	339	128	104	24	24 234	9 011	千 葉
△32 245	1 975	894	1 081	282	233	49	69 813	19 605	東 京
△30 865	1 237	598	639	196	158	38	38 664	13 169	神 奈 川
△18 382	262	138	124	59	47	12	7 088	2 617	新 潟
△7 574	118	74	44	27	21	6	3 548	1 164	富 山
△5 956	130	74	56	23	21	2	4 214	1 380	石 川
△4 498	103	63	40	17	14	3	2 821	1 018	福 井
△5 141	68	38	30	13	12	1	2 974	1 155	山 梨
△13 487	195	108	87	43	36	7	7 347	2 667	長 野
△12 396	197	102	95	36	28	8	6 589	2 578	岐 阜
△21 623	408	222	186	86	68	18	13 341	5 162	静 岡
△19 851	994	512	482	189	146	43	33 509	11 130	愛 知
△10 659	216	94	122	31	25	6	6 474	2 508	三 重
△3 544	173	84	89	17	13	4	5 733	1 887	滋 賀
△12 498	316	171	145	56	50	6	9 417	3 658	京 都
△37 502	1 178	559	619	195	165	30	39 005	14 594	大 阪
△26 399	632	321	311	122	107	15	20 938	8 184	兵 庫
△7 822	134	66	68	26	20	6	4 435	1 837	奈 良
△7 416	91	39	52	12	9	3	3 264	1 442	和 歌 山
△3 897	76	45	31	11	10	1	1 977	788	鳥 取
△5 436	80	43	37	13	12	1	2 337	863	鳥 根
△9 750	251	113	138	38	31	7	7 399	2 781	岡 山
△13 138	356	181	175	60	51	9	11 116	4 017	広 島
△11 428	144	81	63	35	26	9	4 773	1 875	山 口
△6 128	87	44	43	15	13	2	2 457	1 077	徳 島
△6 106	128	48	80	13	10	3	3 668	1 439	香 川
△10 759	177	82	95	26	22	4	4 571	1 881	愛 媛
△6 333	83	39	44	15	11	4	2 332	1 043	高 知
△18 870	799	382	417	140	110	30	22 009	8 564	福 岡
△4 292	108	54	54	28	21	7	2 992	1 187	佐 賀
△9 386	168	79	89	35	23	12	4 704	1 825	長 崎
△9 423	294	146	148	48	38	10	6 577	2 677	熊 本
△7 777	141	65	76	28	20	8	4 118	1 736	大 分
△6 930	148	87	61	23	18	5	3 885	1 780	宮 崎
△10 361	263	125	138	47	42	5	5 835	2 455	鹿 児 島
953	367	200	167	46	41	5	7 020	3 187	沖 縄
△ 82	2	-	2	-	-	-	-	-	外 国
.	1	-	1	-	-	-	-	-	不 詳
									(再掲)
△16 145	1 450	633	817	198	160	38	54 381	13 828	東京都の区部
△9 943	269	137	132	54	45	9	8 496	3 540	札 幌 市
△2 443	152	84	68	23	18	5	4 899	1 505	仙 台 市
△2 267	163	77	86	25	22	3	6 009	1 792	さいたま市
△3 626	100	57	43	21	17	4	3 875	1 395	千 葉 市
△11 788	478	227	251	65	53	12	15 746	5 303	横 浜 市
△ 333	253	122	131	45	35	10	8 669	2 064	川 崎 市
△2 639	89	41	48	16	13	3	2 785	1 059	相 模 原 市
△4 463	102	50	52	24	20	4	2 906	1 023	新 潟 市
△4 191	84	44	40	14	12	2	2 652	937	静 岡 市
△3 701	95	57	38	19	14	5	3 098	1 125	浜 松 市
△6 908	318	149	169	59	49	10	11 798	3 736	名 古 屋 市
△6 873	172	90	82	27	24	3	5 906	2 109	京 都 市
△12 197	412	170	242	61	54	7	15 735	5 067	大 阪 市
△3 775	93	49	44	16	15	1	3 294	1 324	堺 市
△7 808	182	84	98	26	26	-	6 077	2 342	神 戸 市
△1 963	100	46	54	14	13	1	3 275	1 112	岡 山 市
△2 196	145	68	77	17	13	4	5 310	1 780	広 島 市
△5 641	143	72	71	32	28	4	3 912	1 584	北 九 州 市
△ 927	252	112	140	32	24	8	8 508	2 646	福 岡 市
△1 313	139	64	75	22	20	2	3 302	1 251	熊 本 市

(厚生労働省「人口動態統計」)

(2) 人口動態総覧(率)¹⁾・順位²⁾, 都道府県別

令和3年(2021年)

都道府県	出生		死亡		乳児死亡		新生児死亡		死産		周産期死亡		婚姻		離婚		合計特殊出生率	
	率	順位	率	順位	率	順位	率	順位	率	順位	率	順位	率	順位	率	順位	率	順位
全国	6.6		11.7		1.7		0.8		19.7		3.4		4.1		1.5		1.3	
01 北海道	5.6	44	13.4	19	2.1	11	0.9	15	22	6	3.9	10	3.8	23	1.68	5	1.2	45
02 青森	5.4	46	15.4	2	1.7	22	0.5	46	22.5	4	3.8	12	3.1	46	1.47	25	1.31	35
03 岩手	5.4	45	14.8	6	1.5	31	0.9	16	19.5	23	2.9	39	3.1	45	1.23	43	1.3	36
04 宮城	6.1	35	11.4	37	1.5	33	0.8	23	21.3	10	3.3	26	3.8	19	1.42	34	1.15	46
05 秋田	4.6	47	17	1	1.2	41	0.7	29	22.5	3	3.2	30	2.8	47	1.11	47	1.22	40
06 山形	5.6	43	15	5	1	44	0.5	43	16.3	44	2.9	41	3.2	44	1.18	45	1.32	33
07 福島	5.9	41	14.2	12	2.3	5	1.2	6	20.9	12	4.1	6	3.5	36	1.5	17	1.36	28
08 茨城	5.9	40	12.1	31	2.2	6	1.3	3	21.1	11	4.6	3	3.6	34	1.46	29	1.3	38
09 栃木	6.1	32	12.1	32	2	14	1	10	21.6	8	3.9	11	3.8	18	1.49	18	1.31	34
10 群馬	6	37	13	22	2.2	7	0.6	38	21.5	9	3.4	22	3.6	31	1.52	15	1.35	31
11 埼玉	6.4	23	10.5	42	1.4	40	0.5	45	20	19	2.8	43	4	11	1.49	19	1.22	42
12 千葉	6.3	26	10.7	41	2.1	12	0.8	26	19	29	3.3	25	4	10	1.47	21	1.21	44
13 東京	7.1	10	9.5	46	1.7	23	0.7	28	20.3	16	2.9	37	5.2	1	1.46	30	1.08	47
14 神奈川	6.5	21	10	44	1.4	39	0.8	25	20.6	14	3.3	24	4.3	6	1.46	27	1.22	43
15 新潟	5.8	42	14.3	9	1.7	24	1	14	20.4	15	4.7	2	3.3	43	1.21	44	1.32	32
16 富山	6	36	13.5	18	2.1	10	1.2	8	19.1	28	4.4	4	3.5	37	1.15	46	1.42	21
17 石川	6.5	20	11.9	34	1.5	35	0.7	31	17.6	39	3.2	32	3.8	17	1.24	42	1.38	26
18 福井	7	11	13	21	1.1	42	0.8	24	19.3	24	3.2	28	3.8	20	1.36	38	1.57	7
19 山梨	6.3	25	12.8	25	1	45	0.6	39	13.5	47	2.6	44	3.8	21	1.46	26	1.43	20
20 長野	6.3	27	13	23	1	46	0.6	42	15.3	46	3.4	20	3.7	28	1.33	40	1.44	16
21 岐阜	6.2	28	12.7	28	1.4	38	0.9	19	16.5	43	3.1	34	3.5	40	1.35	39	1.4	25
22 静岡	6.1	30	12.3	30	2.5	3	1.3	4	18.6	34	4	8	3.8	16	1.47	24	1.36	30
23 愛知	7.4	3	10.2	43	1.9	16	1	13	18.1	36	3.5	18	4.6	3	1.53	13	1.41	23
24 三重	6.4	22	12.7	26	1.6	25	0.9	17	19.3	26	2.8	42	3.8	15	1.47	23	1.43	19
25 滋賀	7.4	6	9.9	45	1.6	29	0.6	40	16.8	42	1.7	47	4.2	7	1.37	37	1.46	13
26 京都	6.3	24	11.3	39	1.1	43	0.5	44	19.6	22	3.5	17	3.8	22	1.46	28	1.22	41
27 大阪	7	12	11.4	38	1.5	32	0.7	34	19.3	25	3.3	27	4.6	4	1.7	2	1.27	39
28 兵庫	6.7	18	11.6	36	1.5	37	0.6	36	17.5	40	3.4	21	3.9	13	1.54	11	1.36	29
29 奈良	6	39	12	33	2.2	9	0.9	18	17	41	3.3	23	3.4	42	1.41	36	1.3	37
30 和歌山	6.1	34	14.3	11	2.7	1	0.7	27	16.2	45	2.2	45	3.6	33	1.59	6	1.43	18
31 鳥取	6.8	15	14	15	1.9	17	0.8	21	20.1	18	3	36	3.6	32	1.45	31	1.51	10
32 島根	6.7	16	15	4	0.9	47	0.2	47	17.8	37	2.9	38	3.6	35	1.32	41	1.62	4
33 岡山	7.1	9	12.4	29	1.5	34	0.7	33	18.8	31	2.9	40	4	9	1.51	16	1.45	15
34 広島	6.8	14	11.6	35	1.6	30	0.6	41	18.7	32	3.2	31	4.1	8	1.47	22	1.42	22
35 山口	6.1	33	14.8	8	1.9	18	1.4	2	17.7	38	4.4	5	3.6	30	1.43	33	1.49	12
36 徳島	6.1	29	14.8	7	1.6	27	0.7	30	19.7	21	3.4	19	3.5	39	1.53	14	1.44	17
37 香川	6.7	17	13.3	20	1.8	21	0.8	22	20.2	17	2.1	46	3.9	12	1.55	10	1.51	11
38 愛媛	6.1	31	14.3	10	1.5	36	0.6	37	21.6	7	3.2	29	3.5	38	1.44	32	1.4	24
39 高知	6	38	15.3	3	2	15	1.2	5	19.9	20	3.7	16	3.4	41	1.53	12	1.45	14
40 福岡	7.4	2	11.2	40	2	13	1	11	20.8	13	3.7	15	4.4	5	1.7	3	1.37	27
41 佐賀	7.3	7	12.7	27	1.9	19	1.2	7	18.1	35	4.8	1	3.7	24	1.48	20	1.56	8
42 長崎	6.9	13	14.2	13	2.5	2	1.8	1	18.6	33	3.9	9	3.7	29	1.42	35	1.6	5
43 熊本	7.4	5	12.9	24	2.2	8	1	12	22.7	2	3.8	14	3.8	14	1.56	9	1.59	6
44 大分	6.6	19	13.7	17	1.8	20	1.1	9	18.9	30	3.8	13	3.7	25	1.58	7	1.54	9
45 宮崎	7.2	8	13.8	16	2.4	4	0.7	35	19.1	27	3	35	3.7	27	1.69	4	1.64	3
46 鹿児島	7.4	4	14	14	1.6	26	0.7	32	22.1	5	4	7	3.7	26	1.57	8	1.65	2
47 沖縄	10	1	9.4	47	1.6	28	0.8	20	24.6	1	3.2	33	4.8	2	2.2	1	1.8	1

注: 1) 出生・死亡・婚姻・離婚率は人口千対、乳児・新生児死亡率は出生千対、死産率は出産(出生+死産)千対、周産期死亡率は出産(出生+妊娠満22週以後の死産)千対である。

2) 都道府県別順位については、同率であった場合、表示桁数以下の数値により順位を付している。

(厚生労働省「人口動態統計」)

2 出生

(1) 出生数・出生率・合計特殊出生率の推移

	長野県		国		合計特殊出生率	
	出生数	出生率	出生数	出生率	県	国
平成 14 年	20,324	9.3	1,153,855	9.2	1.47	1.32
15 年	19,735	9.1	1,123,610	8.9	1.44	1.29
16 年	19,323	8.9	1,110,721	8.8	1.42	1.29
17 年	18,517	8.6	1,062,530	8.4	1.46	1.26
18 年	18,775	8.7	1,092,674	8.7	1.44	1.32
19 年	18,618	8.7	1,089,818	8.6	1.47	1.34
20 年	18,129	8.7	1,091,156	8.7	1.45	1.37
21 年	17,310	8.1	1,070,036	8.5	1.43	1.37
22 年	17,233	8.1	1,071,305	8.5	1.47	1.39
23 年	16,917	8.0	1,050,807	8.3	1.50	1.39
24 年	16,661	7.9	1,037,232	8.2	1.51	1.41
25 年	16,326	7.8	1,029,817	8.2	1.54	1.43
26 年	15,848	7.6	1,003,609	8.0	1.54	1.42
27 年	15,638	7.5	1,005,721	8.0	1.58	1.45
28 年	15,169	7.4	977,242	7.8	1.59	1.44
29 年	14,519	7.1	946,146	7.6	1.56	1.43
30 年	14,184	7.0	918,400	7.4	1.57	1.42
令和 元年	13,553	6.7	865,239	7.0	1.57	1.36
2 年	12,864	6.4	840,835	6.8	1.53	1.34
3 年	12,514	6.3	811,622	6.6	1.44	1.30

注：国の数値は、平成 16・18・21～29 年の都道府県からの報告漏れによる再集計を行ったことにより、平成 29 (2017) 年以前の概況とは一致しない箇所がある。

(厚生労働省「人口動態統計」)

出生数・出生率の推移

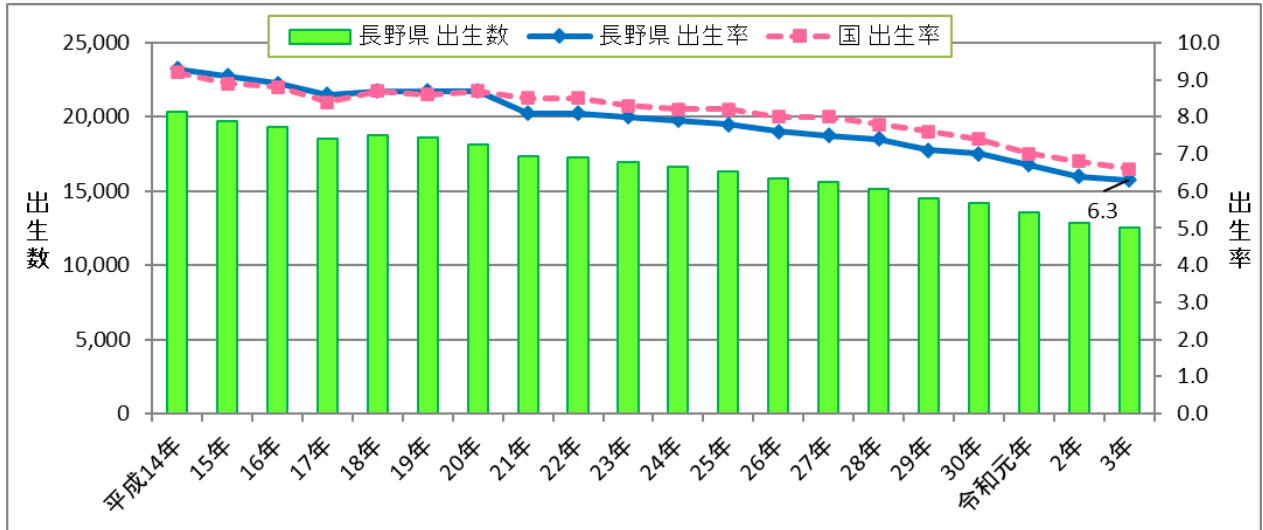

(厚生労働省「人口動態統計」)

合計特殊出生率の推移

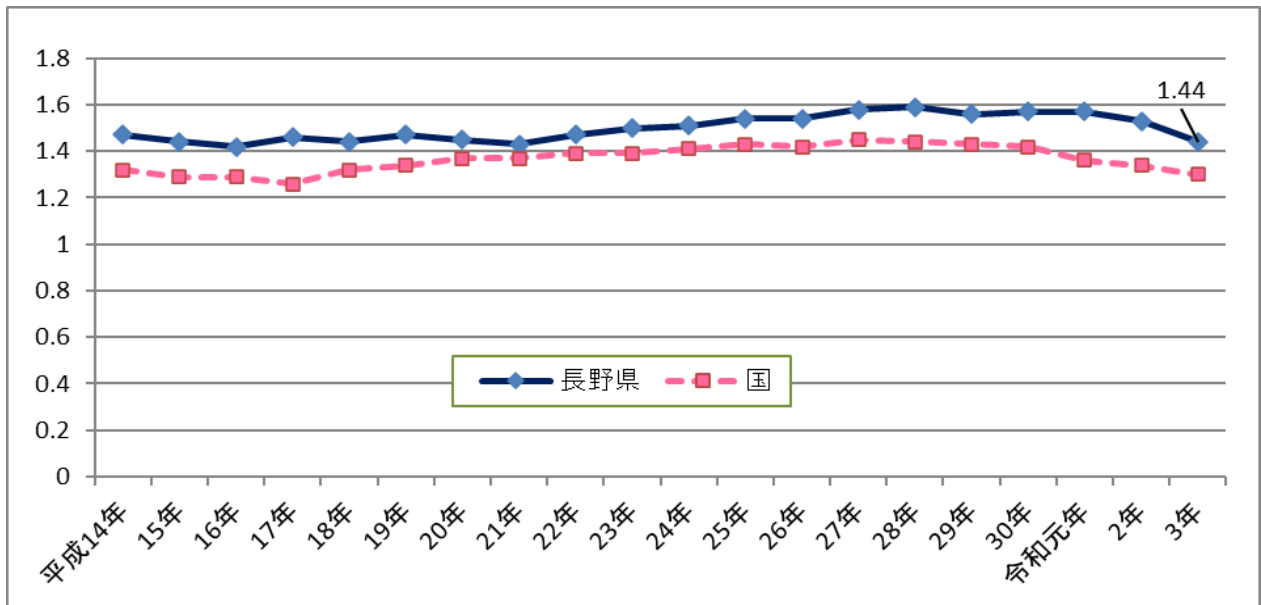

(厚生労働省「人口動態統計」)

(2) 低出生体重児数等の推移（長野県）

	全出生数 a	低出生体重児						極低出生体重児	
		1,000 g 未満	1,000 g 以上1,500 g 未満	1,500 g 以上2,000 g 未満	2,000g 以上2,500 g 未満	2,500g 未満 満計 b	b / a ×100	1,500 g 未満 満計 c	c / a ×100
平成14年	20,324	42	69	256	1,393	1,760	8.7%	111	0.5%
15年	19,735	43	79	252	1,476	1,851	9.4%	122	0.6%
16年	19,323	53	73	227	1,558	1,911	9.9%	126	0.7%
17年	18,517	47	71	238	1,413	1,769	9.6%	118	0.6%
18年	18,775	53	74	197	1,455	1,779	9.5%	127	0.7%
19年	18,618	45	73	221	1,445	1,784	9.6%	118	0.6%
20年	18,129	54	85	234	1,347	1,720	9.5%	139	0.8%
21年	17,310	60	88	212	1,388	1,748	10.1%	148	0.9%
22年	17,233	49	64	190	1,367	1,670	9.7%	113	0.7%
23年	16,917	50	76	197	1,368	1,691	10.0%	126	0.7%
24年	16,661	29	58	183	1,275	1,545	9.3%	87	0.5%
25年	16,326	44	80	174	1,253	1,551	9.5%	124	0.8%
26年	15,848	34	70	174	1,227	1,505	9.5%	104	0.7%
27年	15,638	31	55	155	1,225	1,466	9.4%	86	0.5%
28年	15,169	31	52	175	1,193	1,451	9.6%	83	0.5%
29年	14,519	36	54	151	1,106	1,347	9.3%	90	0.6%
30年	14,184	36	53	155	1,042	1,286	9.1%	89	0.6%
令和元年	13,553	36	52	165	1,045	1,298	9.6%	88	0.6%
2年	12,864	43	63	129	1,002	1,237	9.6%	106	0.8%
3年	12,514	44	53	145	937	1,179	9.4%	97	0.8%

(厚生労働省「人口動態統計」)

低出生体重児の推移（長野県）

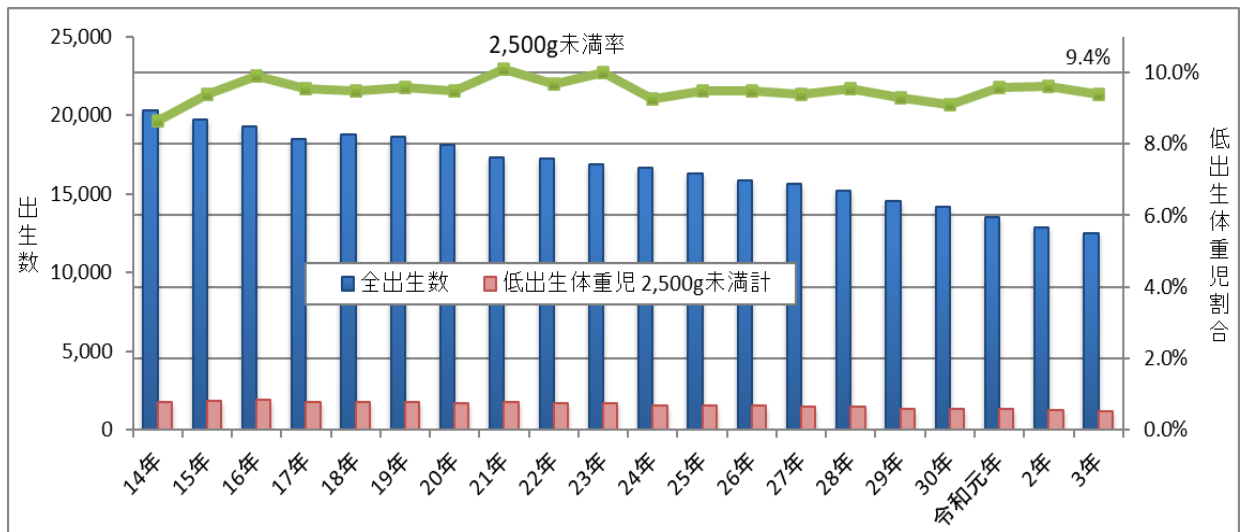

(厚生労働省「人口動態統計」)

(3) 出生順位別にみた年次別父の平均年齢

	長野県				全国			
	総数	第1子	第2子	第3子	総数	第1子	第2子	第3子
平成14年	32.3	30.6	32.9	35.4	31.9	30.4	32.6	34.7
15年	32.4	30.8	33.0	35.1	32.0	30.6	32.7	34.7
16年	32.5	31.0	33.1	34.9	32.2	30.9	32.8	34.6
17年	32.6	31.2	33.1	35.1	32.3	31.1	32.9	34.6
18年	32.8	31.4	33.4	35.2	32.5	31.3	33.1	34.7
19年	33.0	31.6	33.6	35.2	32.7	31.4	33.3	34.8
20年	33.2	31.7	33.8	35.2	32.8	31.6	33.5	34.8
21年	33.3	32.0	33.8	35.5	33.0	31.8	33.6	34.9
22年	33.4	32.1	33.9	35.4	33.1	32.0	33.7	35.0
23年	33.6	32.3	34.1	35.3	33.3	32.1	33.8	35.0
24年	33.7	32.4	34.3	35.6	33.5	32.3	34.0	35.2
25年	33.8	32.4	34.4	35.6	33.6	32.5	34.2	35.2
26年	33.9	32.5	34.6	35.7	33.7	32.6	34.3	35.3
27年	34.0	32.7	34.6	35.8	33.8	32.7	34.4	35.4
28年	34.0	32.8	34.4	35.9	33.9	32.8	34.5	35.5
28年	34.0	32.8	34.4	35.9	33.9	32.8	34.5	35.5
29年	34.1	32.8	34.7	36.0	34.0	32.8	34.6	35.5
30年	34.2	32.8	34.7	36.0	34.0	32.8	34.6	35.6
令和元年	34.2	32.9	34.6	36.0	34.0	32.8	34.7	35.7
2年	34.1	32.6	34.7	36.1	34.1	32.8	34.7	35.8
3年	34.2	32.7	34.9	36.2	34.2	32.9	34.8	35.9

(厚生労働省「人口動態統計」)

出生順位別にみた年次別父の平均年齢

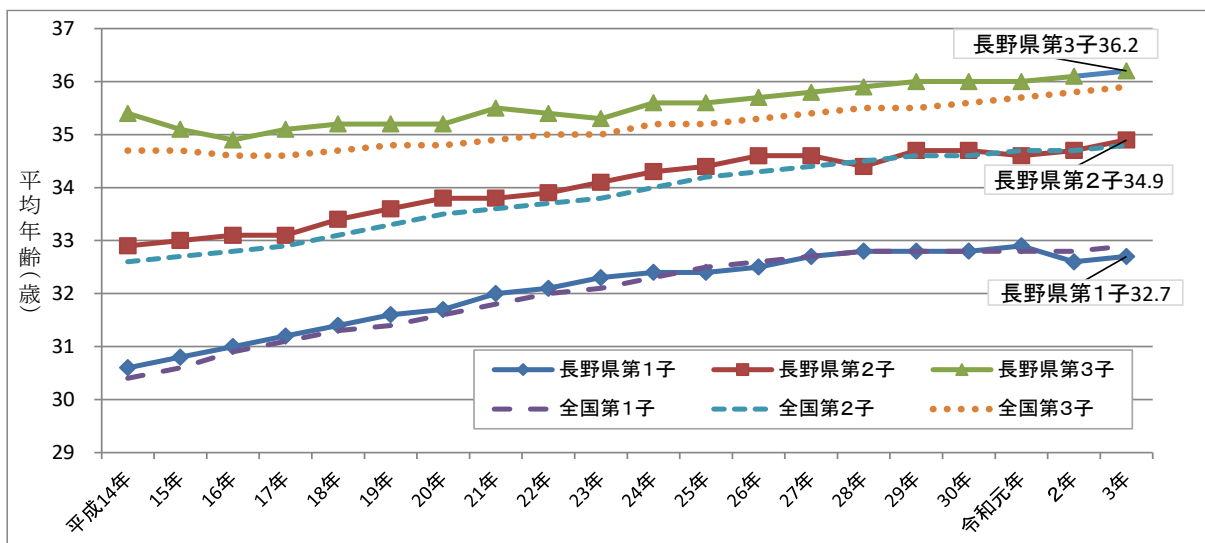

(厚生労働省「人口動態統計」)

(4) 出生順位別にみた年次別母の平均年齢

	長野県				全国			
	総数	第1子	第2子	第3子	総数	第1子	第2子	第3子
平成14年	30.1	28.6	30.8	33.0	29.8	28.3	30.6	32.5
15年	30.2	28.7	30.9	32.9	30.0	28.6	30.7	32.5
16年	30.5	29.0	31.1	32.9	30.2	28.9	30.9	32.6
17年	30.6	29.1	31.2	33.0	30.4	29.1	31.0	32.6
18年	30.8	29.4	31.4	33.2	30.5	29.2	31.2	32.8
19年	31.0	29.5	31.7	33.2	30.7	29.4	31.4	32.9
20年	31.2	29.7	31.7	33.3	30.9	29.5	31.6	33.0
21年	31.3	30.0	31.9	33.4	31.0	29.7	31.7	33.1
22年	31.4	30.0	32.0	33.6	31.2	29.9	31.8	33.2
23年	31.5	30.1	32.2	33.6	31.3	30.1	32.0	33.2
24年	31.7	30.3	32.3	33.7	31.5	30.3	32.1	33.3
25年	31.8	30.3	32.5	33.7	31.6	30.4	32.3	33.4
26年	31.9	30.5	32.6	33.9	31.7	30.6	32.4	33.4
27年	32.0	30.6	32.6	33.9	31.8	30.7	32.5	33.5
28年	32.0	30.6	32.5	34.0	31.9	30.7	32.6	33.6
29年	32.0	30.6	32.7	34.0	32.0	30.7	32.6	33.7
30年	32.1	30.6	32.7	34.1	32.0	30.7	32.7	33.7
令和元年	32.0	30.5	32.7	34.0	32.0	30.7	32.7	33.8
2年	32.1	30.6	32.8	34.1	32.0	30.7	32.8	33.9
3年	32.2	30.7	32.8	34.2	32.2	30.9	32.8	34.0

注：1) 出生順位とは、同じ母親がこれまでに生んだ出生子の総数について数えた順序である。
 2) 総数は第4子以上が含まれた平均年齢である。(厚生労働省「人口動態統計」)

出生順位別に見た年次別母の平均年齢

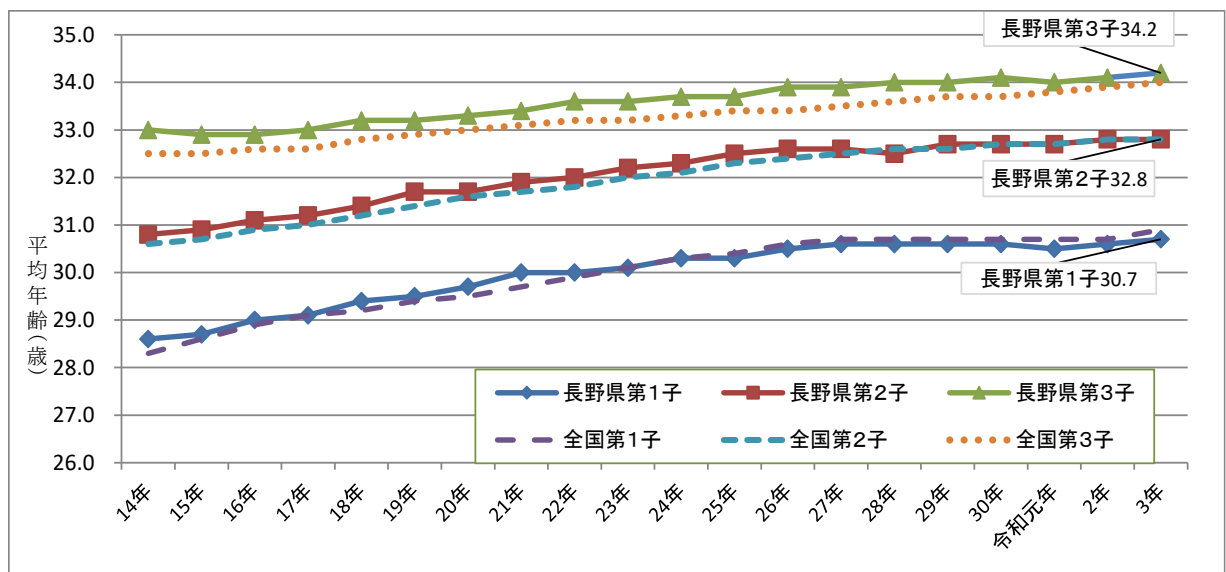

(厚生労働省「人口動態統計」)

(5) 母の年齢（5歳階級）別にみた出生数（長野県）

	総数	14歳以下	15～19	20～24	25～29	30～34	35～39	40～44	45～49	50歳以上	不詳
平成14年	20,324		258	2,317	7,478	7,468	2,474	325	4		
15年	19,735		254	2,167	7,141	7,274	2,574	321	4		
16年	19,323	1	232	2,043	6,609	7,299	2,775	347	15	1	1
17年	18,519		236	1,916	6,004	7,181	2,842	333	6	1	
18年	18,775	1	239	1,847	5,882	7,396	3,117	384	9		
19年	18,618		174	1,889	5,491	7,366	3,223	468	7		
20年	18,129		192	1,764	5,258	7,046	3,345	597	17		
21年	17,310	1	165	1,651	4,881	6,493	3,544	566	8	1	
22年	17,233		182	1,534	4,819	6,542	3,541	602	12	1	
23年	16,917		195	1,473	4,734	6,159	3,723	614	19		
24年	16,661	1	180	1,298	4,660	6,039	3,802	665	16		
25年	16,326		184	1,352	4,438	5,895	3,689	752	16		
26年	15,848		188	1,254	4,189	5,756	3,607	836	17	1	
27年	15,638	1	162	1,261	4,078	5,602	3,662	852	20		
28年	15,169	2	156	1,225	3,904	5,573	3,458	828	23		
29年	14,519	1	148	1,137	3,703	5,349	3,350	807	24		
30年	14,184		129	1,114	3,734	5,067	3,284	827	29		
令和元年	13,553	1	119	1,071	3,473	5,054	3,047	760	27	1	
2年	12,864		86	963	3,417	4,603	3,032	740	22	1	
3年	12,514		75	914	3,239	4,544	2,985	729	28		

厚生労働省「人口動態統計」

母の年齢（5歳階級）別にみた出生数の構成比

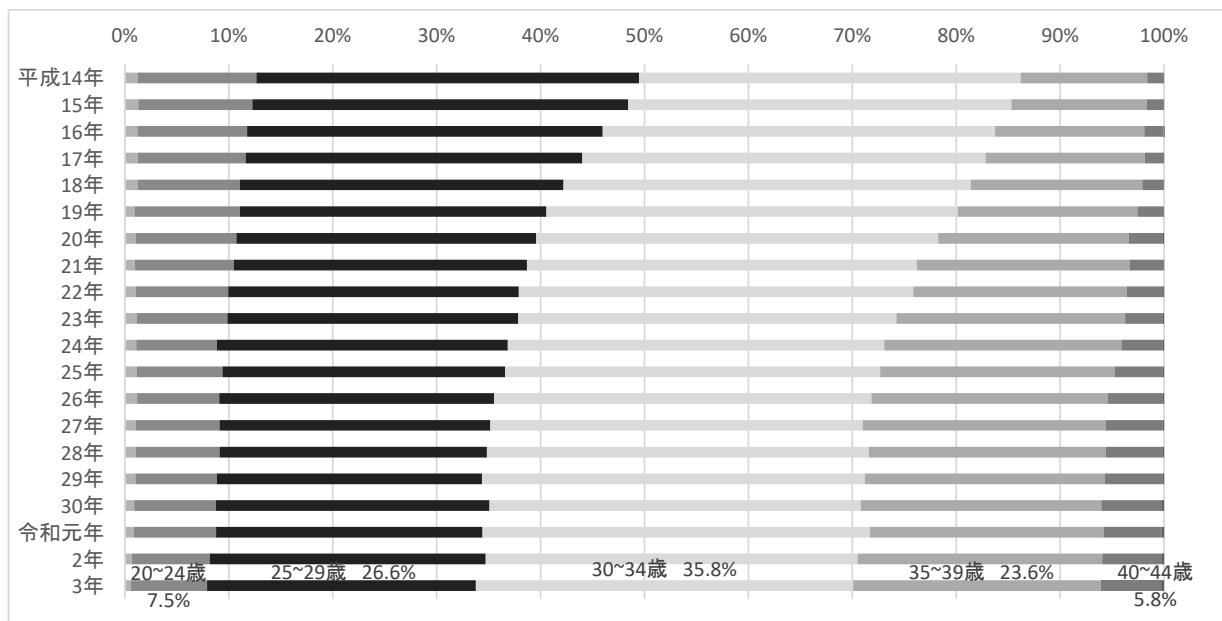

厚生労働省「人口動態統計」

3 死亡

(1) 死産の推移

	長野県		全国	
	死産数	死産率	死産数	死産率
平成14年	518	24.9	36,978	31.1
15年	557	27.4	35,330	30.5
16年	488	24.6	34,365	30.0
17年	479	25.2	31,818	29.1
18年	485	25.2	30,911	27.5
19年	400	21.0	29,313	26.2
20年	414	22.3	28,177	25.2
21年	405	22.9	27,005	24.6
22年	395	22.4	26,560	24.2
23年	370	21.4	25,751	23.9
24年	381	22.4	24,800	23.4
25年	379	22.7	24,102	22.9
26年	342	21.1	23,526	22.9
27年	326	20.4	22,621	22.0
28年	312	20.2	20,941	21.0
29年	291	19.6	20,364	21.1
30年	253	17.5	19,614	20.9
令和元年	260	18.8	19,454	22.0
2年	258	19.7	17,278	20.1
3年	195	15.3	16,277	19.7

(厚生労働省「人口動態統計」)

死産の推移

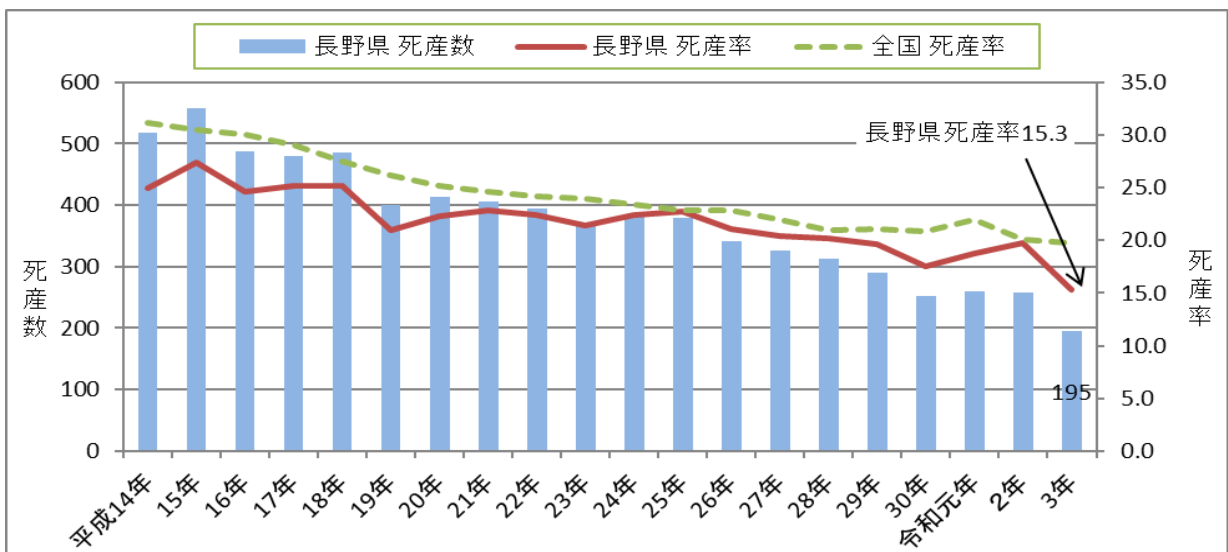

(厚生労働省「人口動態統計」)

(2) 周産期死亡の推移

	長野県		全国	
	周産期死亡数	出産千対 周産期死亡率	周産期死亡数	出産千対 周産期死亡率
平成 14 年	77	3.8	6,333	5.5
15 年	100	5.0	5,929	5.3
16 年	97	5.0	5,541	5.0
17 年	91	4.9	5,149	4.8
18 年	83	4.4	5,100	4.7
19 年	74	4.0	4,906	4.5
20 年	74	4.1	4,720	4.3
21 年	64	3.7	4,519	4.2
22 年	62	3.6	4,515	4.2
23 年	49	2.9	4,315	4.1
24 年	61	3.7	4,133	4.0
25 年	59	3.6	3,862	3.7
26 年	49	3.1	3,750	3.7
27 年	47	3.0	3,728	3.7
28 年	56	3.7	3,516	3.6
29 年	52	3.6	3,308	3.5
30 年	40	2.8	2,999	3.3
令和元年	46	3.4	2,955	3.4
2 年	49	3.8	2,664	3.2
3 年	43	3.4	2,741	3.4

(厚生労働省「人口動態統計」)

周産期死亡の推移

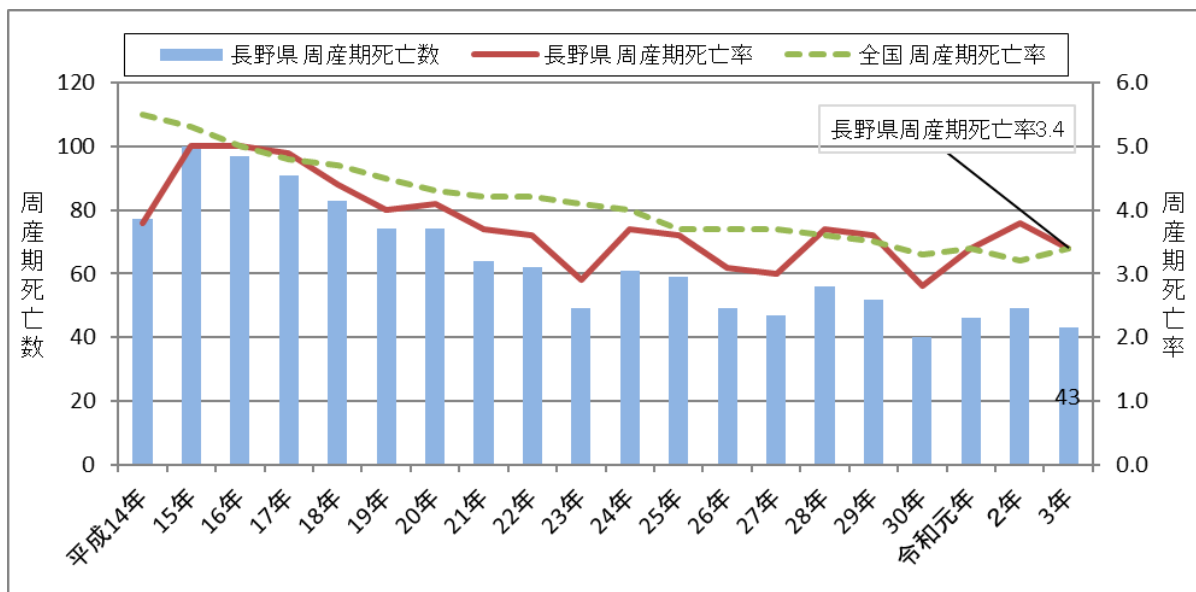

(厚生労働省「人口動態統計」)

(3) 新生児死亡・乳児死亡の推移

	新生児死亡				乳児死亡			
	長野県		全国		長野県		全国	
	数	率 (出生千対)	数	率 (出生千対)	数	率 (出生千対)	数	率 (出生千対)
平成14年	15	0.7	1,937	1.7	36	1.8	3,497	3.0
15年	21	1.1	1,879	1.7	45	2.3	3,363	3.0
16年	24	1.2	1,622	1.5	41	2.1	3,122	2.8
17年	20	1.1	1,510	1.4	42	2.3	2,958	2.8
18年	13	0.7	1,444	1.3	42	2.1	2,864	2.6
19年	19	1.0	1,434	1.3	36	1.9	2,828	2.6
20年	14	0.8	1,331	1.2	34	1.9	2,798	2.6
21年	22	1.3	1,254	1.2	38	2.2	2,556	2.4
22年	14	0.8	1,167	1.1	25	1.5	2,450	2.3
23年	19	1.1	1,147	1.1	32	1.9	2,463	2.3
24年	14	0.8	1,064	1.0	31	1.9	2,299	2.2
25年	16	1.0	1,026	1.0	36	2.2	2,185	2.1
26年	10	0.6	952	0.9	23	1.5	2,080	2.1
27年	11	0.7	902	0.9	20	1.3	1,916	1.9
28年	16	1.1	874	0.9	29	1.9	1,928	2.0
29年	12	0.8	832	0.9	16	1.1	1,761	1.9
30年	12	0.8	801	0.9	21	1.5	1,748	1.9
令和元年	14	1.0	755	0.9	20	1.5	1,654	1.9
2年	15	1.2	704	0.8	26	2.0	1,512	1.8
3年	7	0.6	658	0.8	12	1.0	1,399	1.7

(厚生労働省「人口動態統計」)

新生児死亡率・乳児死亡率の推移

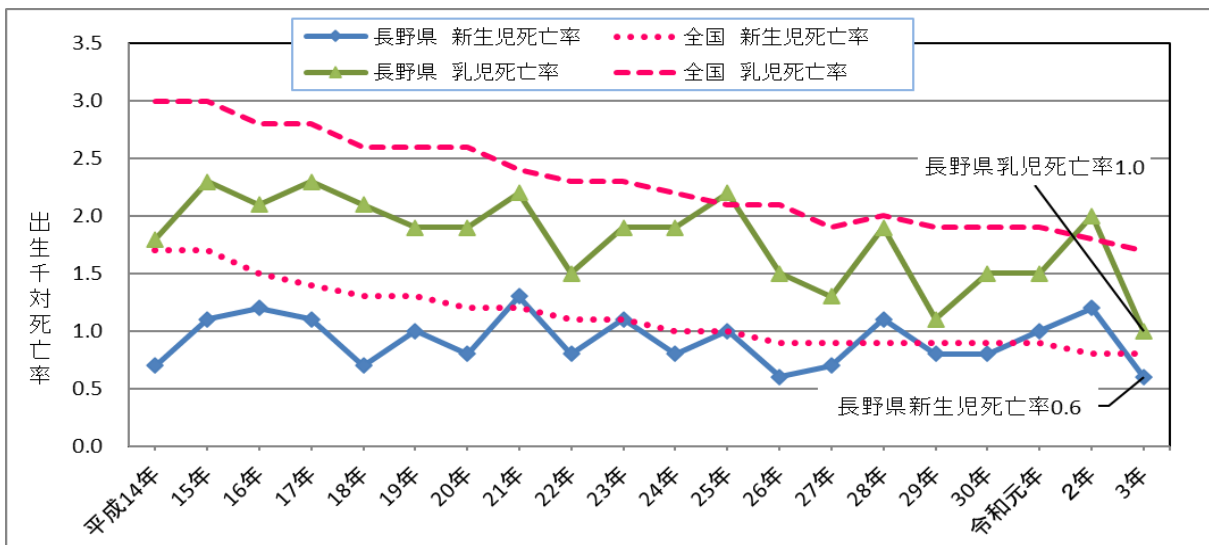

(厚生労働省「人口動態統計」)

4 妊娠届

(1) 妊娠 11 週以内（第 3 月以内）の妊娠届出率

	長野県	全国
平成15年度	77.4	66.2
16年度	80.1	67.8
17年度	81.6	68.6
18年度	82.9	70.1
19年度	84.2	72.1
20年度	89.8	78.1
21年度	92.1	86.9
22年度	93.4	89.2
23年度	93.3	90.0
24年度	94.5	90.8
25年度	94.1	91.4
26年度	94.9	91.9
27年度	95.4	92.2
28年度	95.2	92.6
29年度	95.6	93.0
30年度	94.6	93.3
令和元年度	93.9	93.5
2年度	94.2	94.6

(厚生労働省「地域保健・健康増進事業報告」)

妊娠 11 週以内（第 3 月以内）の妊娠届出率

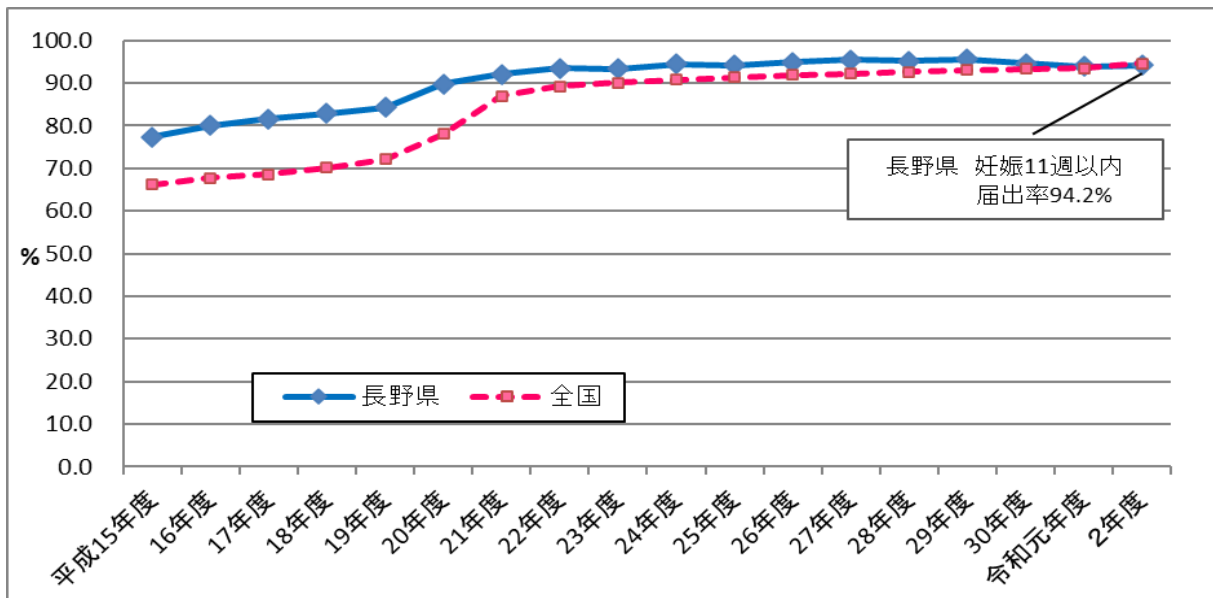

(厚生労働省「地域保健・健康増進事業報告」)

5 人工妊娠中絶

(1) 人工妊娠中絶の推移

上段－率（女子人口千対件数） 下段－実施件数

年度	長野県										国	
	総数	20歳未満	20～24歳	25～29歳	30～34歳	35～40歳	40～45歳	45～49歳	50歳以上	不詳	総数	20歳未満
平成15	14.5	12.6	26.5	19.8	18.9	16.9	7.2	0.8			11.2	11.9
	6,636	728	1,405	1,389	1,418	1,147	475	54	1		319,831	40,475
16	12.9	11.3	23.2	18.4	15.8	15.2	6.7	0.9			10.6	10.5
	5,844	622	1,278	1,195	1,197	1,050	440	59			301,673	34,745
17	13.1	11.3	26	18.5	17.1	14.7	6	0.6			10.3	9.4
	5,764	584	1,256	1,186	1,290	1,019	393	36			289,127	30,119
18	12.3	10.1	24.2	17.3	16.3	13.9	5.8	0.7			9.9	8.7
	5,337	524	1,136	1,040	1,224	999	371	42	1		276,352	27,367
19	10.5	7.4	20.3	15.4	14	12.7	4.9	0.6			9.3	7.8
	4,538	385	956	876	1,037	924	322	38			256,672	23,985
20	10.1	7.6	16.6	16.9	14.4	11.8	5.4	0.4			8.8	7.6
	4,532	381	831	886	1,008	859	362	24	1		242,326	22,837
21	9.9	7.8	15.6	16.3	13.5	12	5.2	0.5			8.3	7.3
	4,172	376	809	831	889	885	351	33			223,405	21,192
22	8.2	6.7	15.5	13.4	11	9.8	3.8	0.4			7.9	6.9
	3,370	324	645	681	700	730	260	29	1		212,694	20,357
23	8.6	7.2	17.5	14.1	11.7	10.2	4.2	0.3			7.5	7.1
	3,502	361	681	690	700	752	300	17	1		202,106	20,903
24	8.2	6.3	16.7	13.4	11.5	9.8	4.4	0.3			7.4	7
	3,301	319	634	644	655	707	320	20			196,639	20,659
25	7.6	6.3	15.2	12	11.5	9	3.8	0.5			7	6.6
	3,026	319	594	542	631	633	275	31			186,253	19,359
26	7.8	6.0	13.8	13.5	12.0	9.7	4.5	0.4			6.9	6.1
	3,097	301	565	567	638	653	340	29	1		181,905	17,854
27	7.4	5.3	14.6	12.9	11.7	8.9	3.9	0.4			6.8	5.5
	2,846	250	552	565	598	562	290	27			176,388	16,113
28	7.0	4.7	14.8	11.1	11.3	9.4	4.0	0.4			6.5	5.0
	2,700	229	532	478	564	566	299	29	1		168,015	14,666
29	5.6	3.6	12.3	10.1	9.1	6.7	3.1	0.2			6.4	4.8
	2,130	179	441	426	448	389	223	17			164,621	14,128
30	5.7	3.6	11.8	9.7	9	7.9	3.3	0.3			6.4	4.7
	2,125	178	437	387	422	442	234	21	-	4	161,741	13,588
令和元	6.2	3.1	12.4	11.1	10.3	8.8	3.8	0.3			6.2	4.5
	2,283	147	482	421	476	475	252	23	-	7	156,430	12,678
令和2	5.8	3.2	11.5	9.7	9.6	8.0	3.4	0.4			5.8	3.8
	2,041	143	423	383	429	417	216	30	-	-	141,433	10,309

注：1)実施率の「総数」は、分母に15～49歳の女子人口を用い、分子に50歳以上の数値を除いた人工妊娠中絶件数を用いて計算した。

2)実施率の「20歳未満」は、分母に15～19歳の女子人口を用い、分子に15歳未満を含めた人工妊娠中絶件数を用いて計算した。

(厚生労働省「衛生行政報告例」)

(2) 人工妊娠中絶件数と実施率（総数）の推移

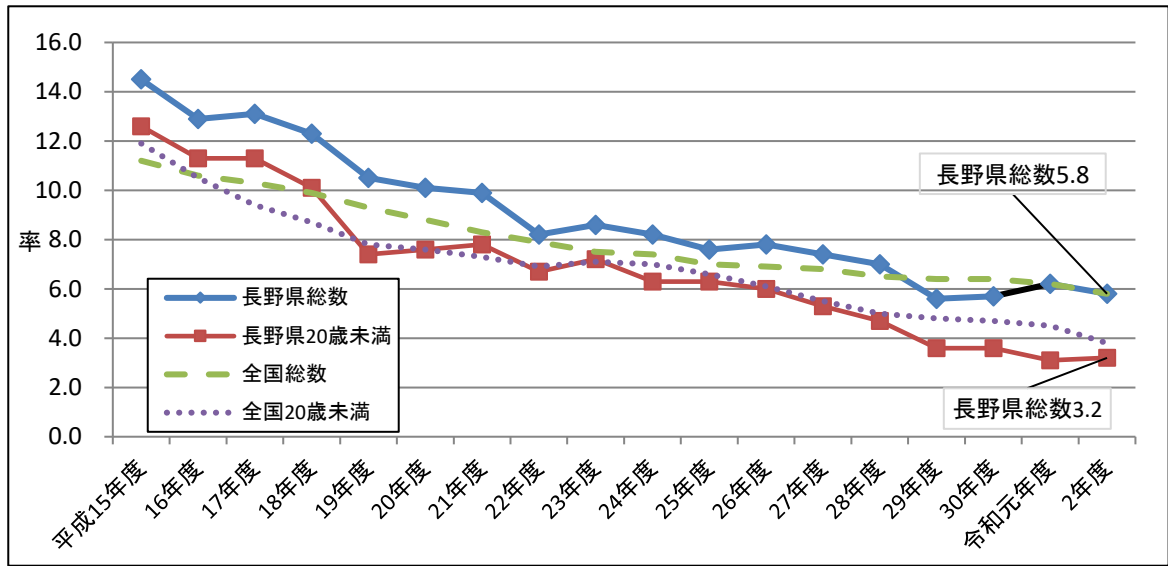

厚生労働省「衛生行政報告例」

(3) 人工妊娠中絶実施率（総数及び20歳未満）の推移

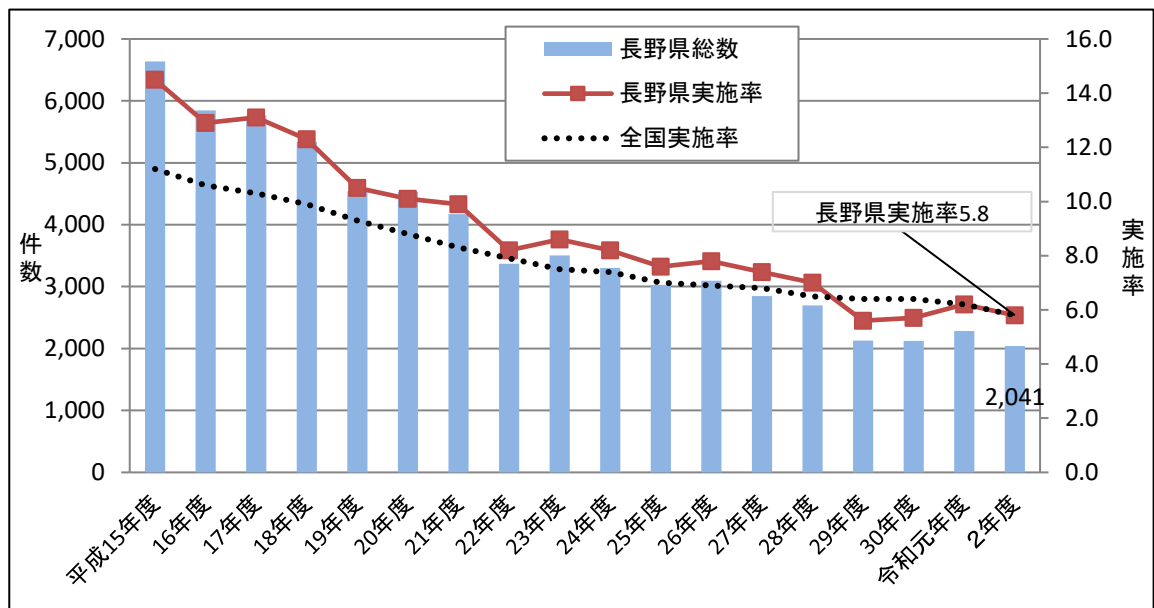

(厚生労働省「衛生行政報告例」)

II 市町村実施事業

第1 1歳6か月児及び3歳児健康診査（一般・歯科）

1 1歳6か月児及び3歳児一般健康診査

- 1歳6か月児及び3歳児一般健康診査の長野県平均値の出典元を以下のとおり変更しました。そのため、令和3年度以前に発行した「長野県の母子保健」とグラフの値が異なります。

発行年	長野県	全国
H27～R3年度	長野県保健・疾病対策課調べ	厚生労働省 地域保健・健康増進事業報告
R4年度（本誌）	厚生労働省 地域保健・健康増進事業報告	

(1) 一般健康診査に係る受診率の推移（1歳6か月児）

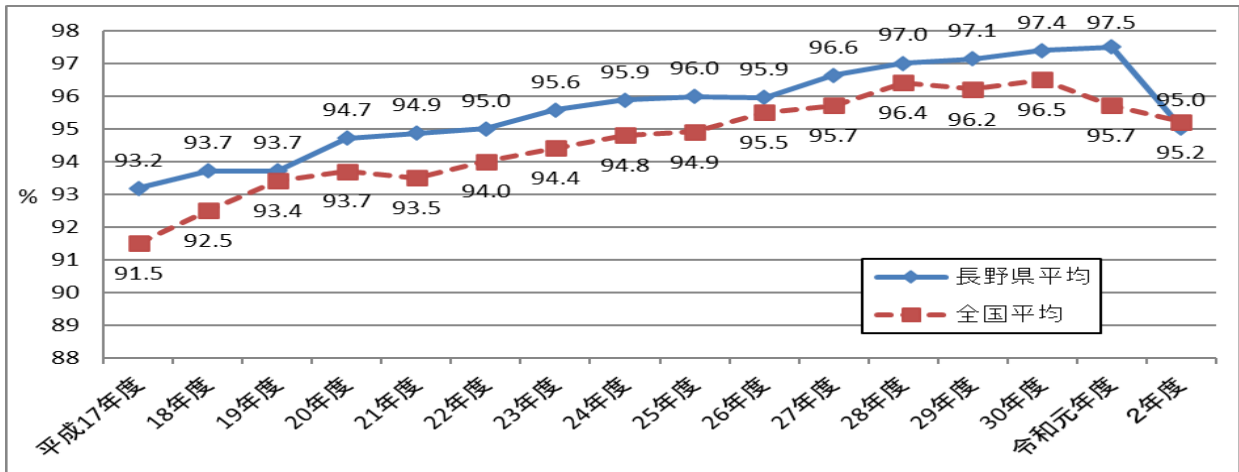

(厚生労働省「地域保健・健康増進事業報告」)

(2) 一般健康診査に係る受診率の推移（3歳児）

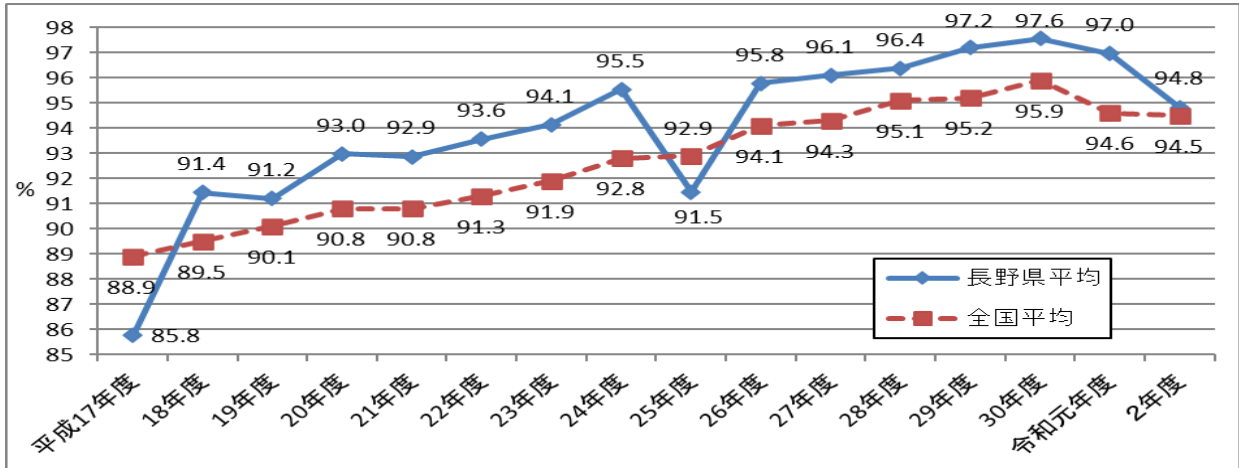

(厚生労働省「地域保健・健康増進事業報告」)

(3) 一般健康診査の有所見率の推移

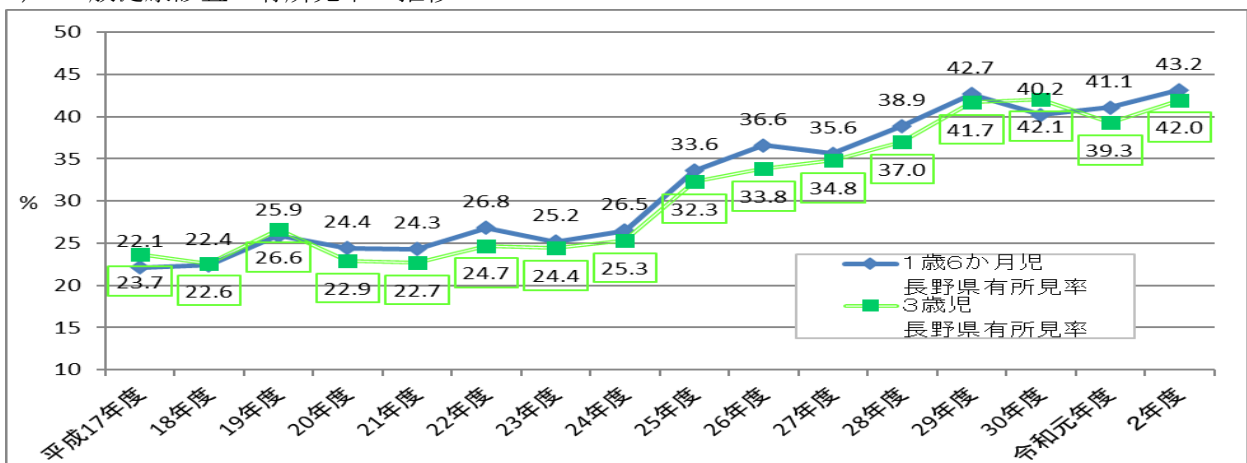

※平成25年度以降は医師だけでなく保健師等のスタッフによる所見も含む。

※口囲み数字は3歳児の有所見率

(長野県保健・疾病対策課調べ)

(4) 令和2年度 市町村別の有所見率（1歳6か月児）

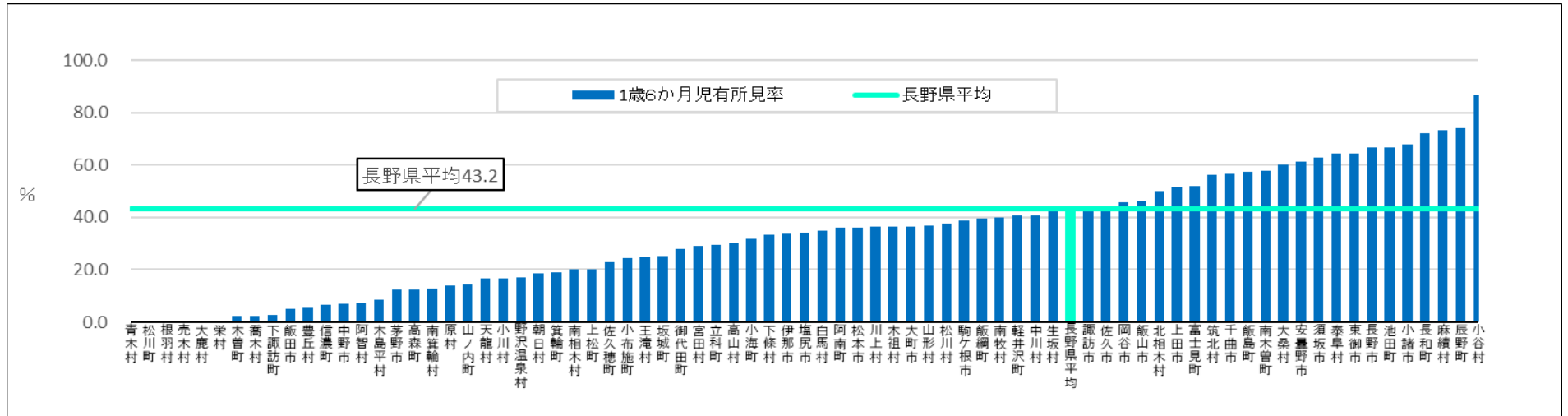

(長野県保健・疾病対策課調べ)

(5) 令和2年度 市町村別の有所見率（3歳児）

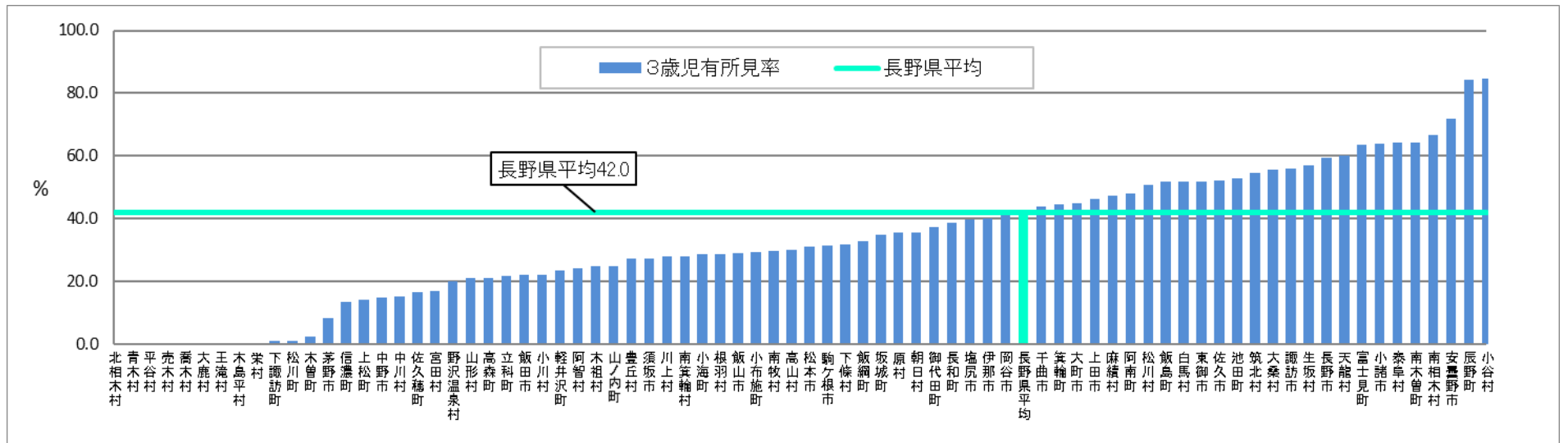

(長野県保健・疾病対策課調べ)

2 1歳6か月児及び3歳児歯科健康診査

(1) 歯科健康診査に係る受診率の推移（1歳6か月児）

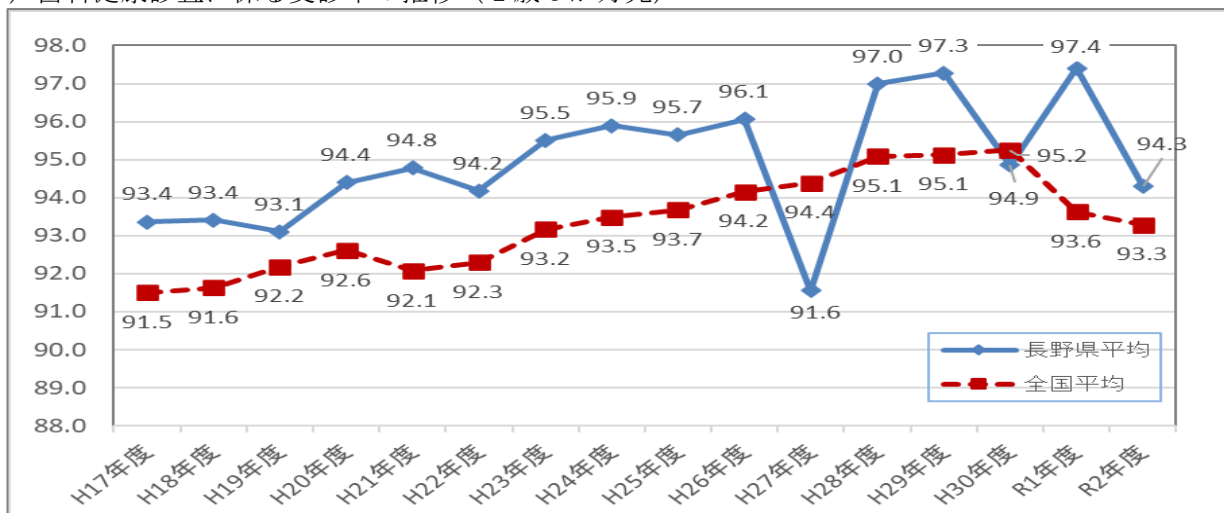

(厚生労働省「地域保健・健康増進事業報告」)

(2) 歯科健康診査に係る受診率の推移（3歳児）

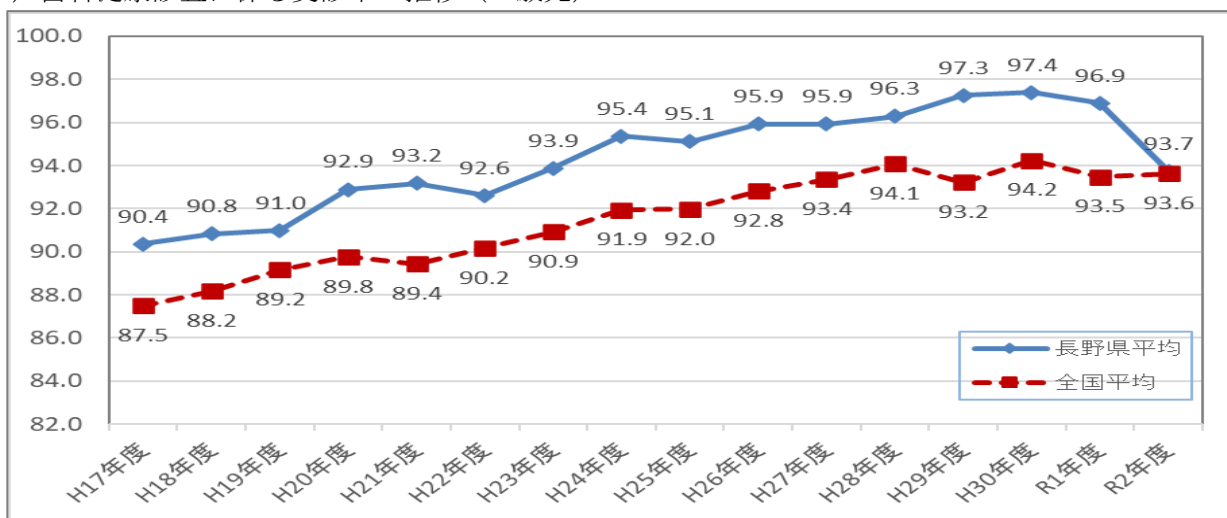

(厚生労働省「地域保健・健康増進事業報告」)

(3) 1歳6か月児健診と3歳児健診のう歯保有率の推移

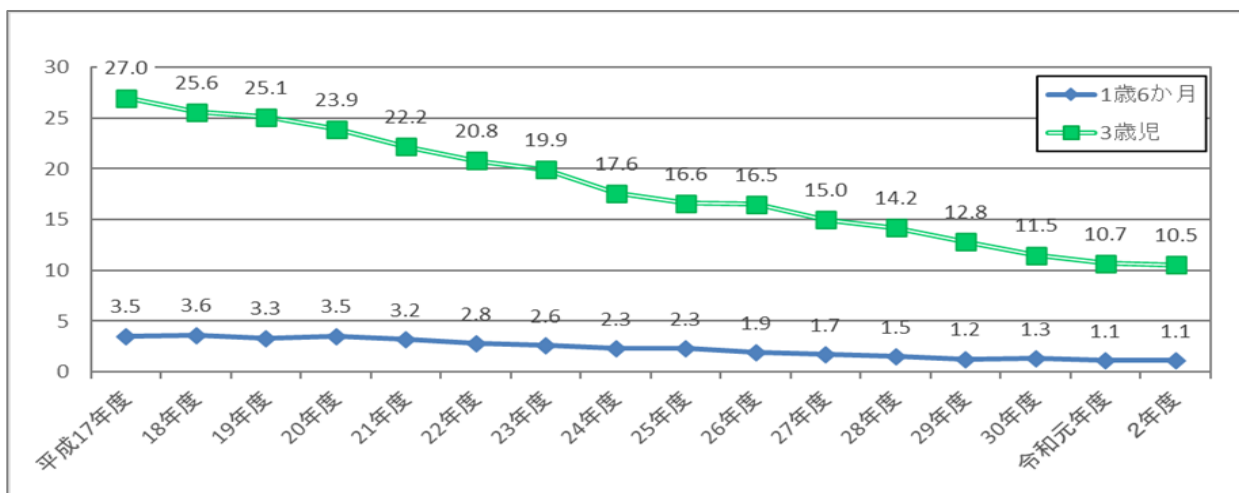

(長野県保健・疾病対策課調べ)

(4) 令和2年度 市町村別う歯保有率（1歳6か月児）

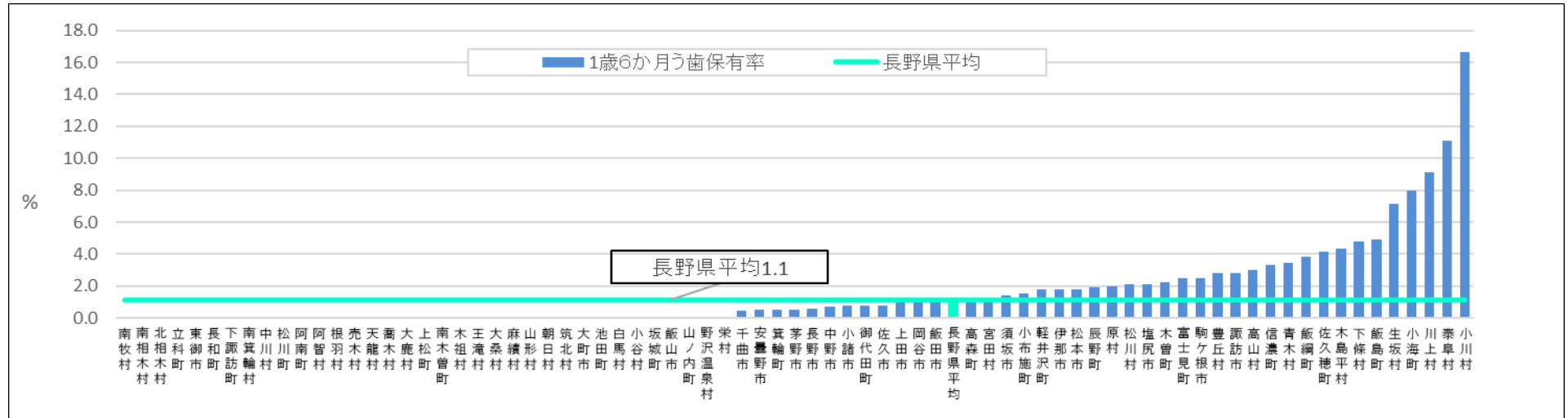

(長野県保健・疾病対策課調べ)

(5) 令和2年度 市町村別う歯保有率（3歳児）

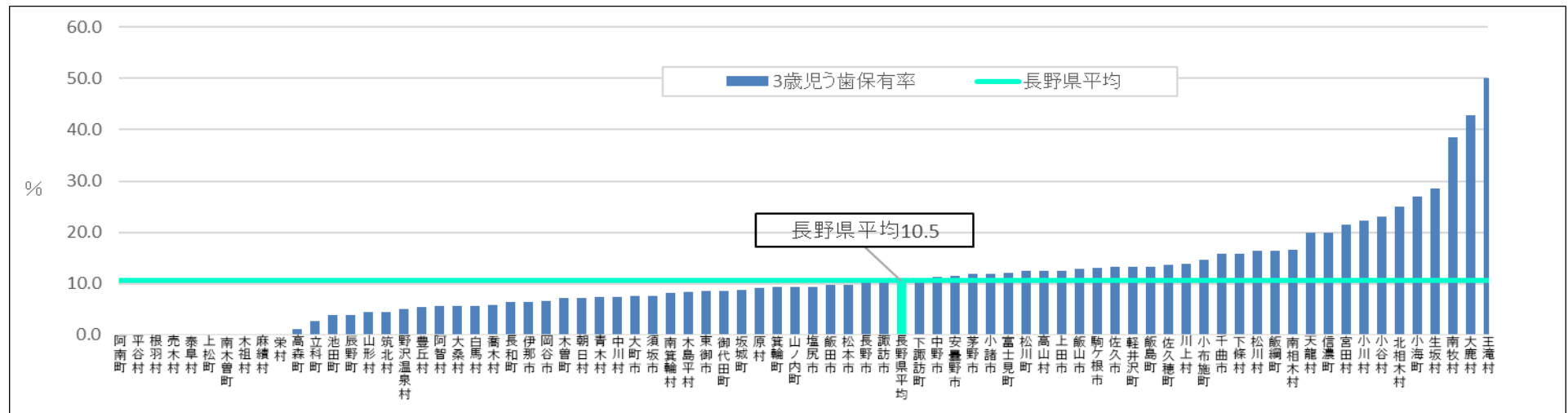

(長野県保健・疾病対策課調べ)

第2 母子保健事業の実施状況調査（令和2年度）

全自治体数 長野県：77 市町村 全国：1741 市区町村

項目			長野県		全国	
			自治体数	%	自治体数	%
1	母子保健計画策定の状況(他の計画に含まれる場合を含む)	1) 策定している。	56	72.7	1,520	87.3
		2) 1)でありの場合 母子保健計画は単独で作成	5	6.5	94	5.4
2	母子保健連絡協議会又は類似の協議会の開催状況	1) 協議会を設置している	37	48.1	786	45.1
3	妊娠届出・母子健康手帳交付の状況	1) 妊娠届出時にアンケートを実施する等して、妊婦の身体的・精神的・社会的状況について把握している。	76	98.7	1,730	99.4
		2) 看護職等専門職が母子健康手帳の交付を行っている。	75	97.4	1,712	98.3
		3) 2)で「はい」の場合は、看護職等専門職が交付している対象者を「全員」としている。	75	97.4	1,557	89.4
		4) 1)で「はい」、かつ2)で「いいえ」の場合 看護職等専門職への情報提供や連携を行っている。	2	2.6	23	1.3
		5) マタニティマークに関する取組として、妊産婦個人が使用するグッズ等の配布を実施している。	73	94.8	1,652	94.9
4	乳幼児健康診査の実施状況	別表1のとおり				
5	乳幼児健康診査の実施状況について	①母子保健計画において、乳幼児健康診査に関する目標値や指標を定めた評価をしている。	44	57.1	1,118	64.2
		②疾病のスクリーニング項目に対する精度管理を実施している。	21	27.3	438	25.2
		1) 乳幼児健康診査事業の評価体制について ③支援の必要な対象者のフォローアップ状況について、他機関と情報共有して評価している。	72	93.5	1,466	84.2
		④健診医に対して精検結果等の集計値をフィードバックしているとともに、個別ケースの状況をそのケースを担当した健診医にフィードバックしている。	27	35.1	673	38.7
		⑤（歯科や栄養、生活習慣など）地域の健康度の経年変化等を用いて、乳幼児健診の保健指導の効果を評価している。	35	45.5	920	52.8

		2) 乳幼児健康診査後のフォロー体制について	①乳幼児健康診査の結果、精密健康診査の対象と判断された児について、精密健康診査を受診していることを確認している。	77	100	1,703	97.8	
			②精密健康診査受診後の児について、その後の治療の状況等を把握している。	72	93.5	1,479	85.0	
		3) 乳幼児健康診査の未受診者の全数の状況を把握する体制について	①乳幼児健康診査の未受診者の全数の状況を把握する体制がある。	77	100	1,727	99.2	
			①ではいの場合、具体的な内容について	②(i)未受診者に対して、母子保健担当者等がいつまでに状況を把握するか期限を決めている。	61	79.2	1,502	86.3
				②(ii)子どもに直接会うなど、把握方法を決めている。	64	83.1	1,554	89.3
②(iii) (ii)において「はい」の場合、現認率(未受診者のうち、第三者が直接、児の状況を確認した割合)を定期的に算出している。	30			39.0	769	44.2		
②(iv) 期限を過ぎて状況が把握できない場合に、他部署や他機関と連携するなどして状況を把握する方法を決めている。	61	79.2		1,509	86.7			
6	乳幼児健康診査で発達障害が疑われた場合の対応状況	①保健師・心理職が訪問・相談対応（巡回相談含む）している。		77	100	1,763	101.3	
		②ことばの教室、幼児健診事後指導等の事業を実施している。		59	76.6	1,420	81.6	
		③医療機関・療育機関等を紹介している。		75	97.4	1,715	98.5	
		④児童発達支援センター等事業所を紹介している。		61	79.2	1,443	82.9	
		⑤その他		18	23.4	447	25.7	
7	子供の事故予防対策の実施状況	別表2のとおり						
8	産後・育児期の支援状況	1) ハイリスク児に対し保健師等が退院後早期に訪問する体制について	①退院までに、保健師等が保護者との面接等の必要が考えられる者の基準を定めている。	39	50.6	785	45.1	
			②退院後1か月以内に、訪問している。	74	96.1	1,601	92.0	

産後・育児期の 支援状況	2) 親への支 援等について	①出生数が少なく、育児不安の親のグループ活動を することが困難である。（上段はい、下段いいえ）	50	64.9	861	49.5		
			27	35.1	879	50.5		
		①でいいえの場 合	(i) 支援の必要性をアセスメン トし、育児不安の親のグループ活 動の対象者を把握している。	12	15.6	453	26.0	
			(ii) 育児不安に対する個別支 援を行いつつ、何らかの形でグルー プミーティングを実施あるいは支援 している。	14	18.2	478	27.5	
		②特定妊婦、要支援家庭、要保護家庭等支援の 必要な親に対して、グループ活動等による支援をして いる。	3	3.9	167	9.6		
		③(i) 育てにくさを感じる親が利用できる社会資 源（教室に参加できない場合は戸別訪問などにつな げる）がある。	75	97.4	1,685	96.8		
		③(ii) 発達支援に関して保健センターや保育所 等の関係機関が個別事例の情報交換する会議が定 期的に開かれている。	59	76.6	1,074	61.7		
		③(iii) 育てにくさに寄り添う支援を実施するための マニュアルがある。	11	14.3	240	13.8		
		③(iv) 医療、保健、福祉、教育が連携して支援 状況を評価している。	36	46.8	656	37.7		
		3) 産後のメン タルヘルス対策に ついて	①妊娠中の保健指導において、産後のメンタルヘルス について、妊婦とその家族に伝える機会を設けている （家族にも伝えている）。	47	61.0	967	55.5	
			②EPDS 等の 実施状況	a. 全ての褥婦を原則対象として実 施	74	96.1	1,358	78.0
				b. 一部の褥婦を対象として実施	3	3.9	208	11.9
				c. EPDS 以外の連絡票や他の調 査方法等を実施して把握	0	0	79	4.5
				d. 何も実施していない	0	0	96	5.5

	産後・育児期の支援状況	3) 産後のメンタルヘルス対策について	③産後1か月でEPDS9点以上を示した人等へのフォロー体制	(i) 母子保健担当部署内で対象者の情報を共有し、今後の対応を検討している	70	90.9	1,560	89.6
				(ii) 2週間以内に電話にて状況を確認している	47	61.0	1,038	59.6
				(iii) 1か月以内に家庭訪問をしている	58	75.3	1,190	68.4
				(iv) 精神科医療機関を含めた地域関係機関と連絡会やカンファレンスを定期的実施している	10	13.0	126	7.2
				(v) 体制はない	1	1.3	44	2.5
			④EPDS実施人数及びEPDSが9点以上の褥婦の人数	(i) EPDS実施人数及びEPDSが9点以上の褥婦の人数を把握している	65	84.4	1,195	68.6
				(i) i) 産後1か月までにEPDSを実施した褥婦の人数合計	5231		429,101	
				(i) ii) 産後1か月までのEPDSが9点以上の褥婦の人数合計	439		41,775	
9	訪問指導の実施状況	別表3のとおり						
10	思春期保健対策に関する事業の実施状況	別表4のとおり						

11	妊娠期からの虐待防止対策の実施状況	1) 妊娠等についての相談できる窓口の周知をしている。	76	98.7	1,707	98.0	
		2) 妊娠期から養育支援を必要とする家庭を把握した際には、医療機関と相互に情報共有を図っている。	73	94.8	1,716	98.6	
		3) 医療機関から市町村に養育支援が必要な家庭の情報提供があった場合、妊産婦や新生児の訪問指導等により対応する基準を設けている。	57	74.0	1,294	74.3	
		4) 乳幼児健康診査の未受診者や訪問指導の拒否の際には、児童福祉担当部署等と連携して子どもの安全確認をしている。	76	98.7	1,707	98.0	
		5) 母子健康手帳交付時や妊産婦訪問指導等で特に必要と判断される場合には、子どもを守る地域ネットワーク（要保護児童対策地域協議会）に情報提供を行う基準を設けている（体制が整備されている）。	66	85.7	1,493	85.8	
		6) 虐待防止体制として児童福祉部署の担当者や医療機関等との連携体制を整備している。	①児童福祉部署と連携	74	96.1	1,729	99.3
			②医療機関と連携	65	84.4	1,507	86.6
			③その他の機関・部署と連携	64	83.1	1,522	87.4
④連携体制が整備されていない	6		7.8	65	3.7		
7) 関係団体の協力を得て、児童虐待に関する広報・啓発活動を実施している。	49	63.6	1,178	67.7			
12	母子保健分野に携わる関係者の専門性の向上のための取組状況	1) 非常勤職員も含めて、年1回以上、専門性を高める研修を受けるための予算を確保をしている。	52	67.5	1,278	73.4	
		2) 受けた研修内容を共有する仕組みがある、もしくは、勉強会等で深めている。	71	92.2	1,592	91.4	
		3) 受けた研修内容を業務の改善に活かしている。	75	97.4	1,702	97.8	
		4) 複数の市町村同士で、自主的に勉強会等を実施している。	43	55.8	506	29.1	
13	支援ニーズが高い妊産婦への支援の実施状況	1) 支援ニーズが高い妊産婦への支援を実施している。	77	100.0	1,709	98.2	
14	母子保健情報の情報連携等の実施状況	1) 自治体間におけるマイナンバーを用いた乳幼児健診等の情報連携を活用している	29	37.7	789	45.3	
		2) マイナポータルを通じて乳幼児健診等の健診情報を住民へ提供している。	27	35.1	740	42.5	

(別表1 乳幼児健康診査の実施状況)

全自治体数 長野県：77 市町村 全国：1741 市区町村

健康診査実施	一般健康診査				歯科健康診査			
	長野県		全国		長野県		全国	
	自治体数	%	自治体数	%	自治体数	%	自治体数	%
2週間児健診	7	9.1	45	2.6	0	0.0	1	0.1
1～2か月児健診	37	48.1	558	32.1	1	1.3	5	0.3
3～5か月児健診	76	98.7	1,724	99.0	3	3.9	55	3.2
6～8か月児健診	47	61.0	830	47.7	4	5.2	57	3.3
9～12か月児健診	67	87.0	1,402	80.5	11	14.3	195	11.2
1歳6か月児健診					77	100	1,737	99.8
3歳児健診					77	100	1,738	99.8
4～6歳児健診	9	11.7	262	15.0	7	9.1	151	8.7

(厚生労働省母子保健課調べ)

(別表2 子どもの事故予防対策の実施状況)

全自治体数 長野県：77 市町村 全国：1741 市区町村

乳幼児健康診査の際の事故防止対策事業	長野県		全国	
	自治体数	%	自治体数	%
①パンフレットの配布、健診会場のパネル展示・ビデオ放映などにより啓発している	76	98.7	1681	99.6
②事故防止のための安全チェックリストを使用した普及啓発活動を行っている	34	44.2	609	35.0
③地域住民を広く対象とした健康教育を実施している	7	9.1	129	7.4
④子どもの親を対象とした健康教育を実施している	42	54.5	664	38.1
⑤地域の子どもの事故発生状況を定期的に把握している	10	13.0	142	8.2
⑥子どもの事故予防対策の視点で街づくりを検討し協議する場がある	7	9.1	114	6.5
⑦その他の事故防止対策	3	3.9	156	9.0
⑧特に取り組みはしていない	0	0	20	1.1

(厚生労働省母子保健課調べ)

(別表3 訪問指導の実施状況)

全自治体数 長野県：77 市町村 全国：1741 市区町村

訪問指導	長野県						全国					
	実施あり	%	保健師		助産師		実施あり	%	保健師		助産師	
				%		%				%		%
妊婦訪問指導	66	85.7	66	85.7	24	31.2	1,662	95.5	1,643	94.4	740	42.5
産婦訪問指導	72	93.5	71	92.2	37	48.1	1,719	98.7	1,702	97.8	1,084	62.3
新生児訪問指導 (生後4週間以内)	76	98.7	75	97.4	34	44.2	1,713	98.4	1,695	97.4	1,038	59.6

(厚生労働省母子保健課調べ)

(別表4 思春期保健対策に関する事業の実施状況)

全自治体数:長野県：77 市町村 全国:1741 市区町村

思春期保健対策	長野県				全国			
	講習会等を実施	%	その他を実施	%	講習会等を実施	%	その他を実施	%
自殺防止対策	37	48.1	16	20.8	413	23.7	268	15.4
性に関する指導	22	28.6	6	7.8	615	35.3	1038	9.1
肥満及びやせ対策	13	16.9	19	24.7	209	12.0	1372	11.5
薬物乱用防止対策(喫煙、飲酒を含む) (喫煙、飲酒を含む)	10	13.0	8	10.4	316	18.2	192	11.0
食育	32	41.6	23	29.9	632	36.3	343	19.7
その他	19	24.7	9	11.7	428	24.6	258	14.8

(厚生労働省母子保健課調べ)

第3 「健やか親子21（第2次）」の指標に基づく乳幼児健康診査必須問診項目（令和2年度）

指標名	設問	調査対象者	回答項目	長野県	全国
1. 妊娠・出産について満足している者の割合	産後、退院してからの1か月程度、助産師や保健師等からの指導・ケアは十分に受けることができましたか。	3・4か月児のみ	①「1. はい」の回答者数	11,031	492,432
			②「2. いいえ」の回答者数	297	30,432
			③「3. どちらとも言えない」の回答者数	1,073	73,432
			④無回答者数	134	25,471
			⑤全回答者数=①+②+③	12,401	596,296
			⑥「1. はい」の回答者数/全回答者数×100=①/⑤×100(%)	89.0%	82.6%
2. 妊娠中の妊婦の喫煙率	妊娠中、お子さんのお母さんは喫煙をしていましたか。	3・4か月児のみ	①「1. なし」の回答者数	12,292	587,484
			②「2. あり」の回答者数	162	12,143
			③無回答者数	79	19,145
			④「2. あり」の喫煙本数の合計	988	74,943
			⑤喫煙本数の回答者数	162	13,201
			⑥1日あたりの平均喫煙本数=「2. あり」の喫煙本数の合計/喫煙本数の回答者数=④/⑤	6.0	6.7
			⑦全回答者数=①+②	12,454	599,627
			⑧「2. あり」の回答者数/全回答者数×100=②/⑦×100(%)	1.3%	2.0%
3. 育児期間中の両親の喫煙率	(1)現在、お子さんのお母さんは喫煙をしていますか。	ア. 3・4か月児	①「1. なし」の回答者数	12,208	581,203
			②「2. あり」の回答者数	267	21,655
			③無回答者数	58	15,972
			④「2. あり」の喫煙本数の合計	2,024	205,962
			⑤喫煙本数の回答者数	261	21,485
			⑥1日あたりの平均喫煙本数=「2. あり」の喫煙本数の合計/喫煙本数の回答者数=④/⑤	8.0	10.1
			⑦全回答者数=①+②	12,475	602,858
			⑧「2. あり」の回答者数/全回答者数×100=②/⑦×100(%)	2.1%	3.6%
		イ. 1歳6か月児	①「1. なし」の回答者数	12,720	657,837
			②「2. あり」の回答者数	572	42,204
			③無回答者数	61	14,002
			④「2. あり」の喫煙本数の合計	4,769	335,018
			⑤喫煙本数の回答者数	555	41,017
			⑥1日あたりの平均喫煙本数=「2. あり」の喫煙本数の合計/喫煙本数の回答者数=④/⑤	9.0	8.7
⑦全回答者数=①+②	13,292	700,041			

指標名	設問	調査対象者	回答項目	長野県	全国
(2)現在、お子さんのお父さんは喫煙をしていますか。	ウ. 3歳児		⑧「2. あり」の回答者数/全回答者数×100=②/⑦×100(%)	4.3%	6.0%
			①「1. なし」の回答者数	13,280	671,627
			②「2. あり」の回答者数	723	51,116
			③無回答者数	84	13,563
			④「2. あり」の喫煙本数の合計	6,098	446,392
			⑤喫煙本数の回答者数	694	53,376
			⑥1日あたりの平均喫煙本数=「2. あり」の喫煙本数の合計/喫煙本数の回答者数=④/⑤	9.0	9.0
			⑦全回答者数=①+②	14,003	722,746
			⑧「2. あり」の回答者数/全回答者数×100=②/⑦×100(%)	5.2%	7.1%
		3つの健診時点の「2. あり」と回答した者の割合の平均値=(アの⑧+イの⑧+ウの⑧)/3			3.9%
	ア. 3・4か月児	①「1. なし」の回答者数	8,403	406,167	
		②「2. あり」の回答者数	3,949	191,151	
		③無回答者数	176	21,199	
		④「2. あり」の喫煙本数の合計	32,743	1,675,617	
		⑤喫煙本数の回答者数	3,282	159,542	
		⑥1日あたりの平均喫煙本数=「2. あり」の喫煙本数の合計/喫煙本数の回答者数=④/⑤	10.0	10.8	
		⑦全回答者数=①+②	12,352	597,318	
		⑧「2. あり」の回答者数/全回答者数×100=②/⑦×100(%)	32.0%	32.0%	
		イ. 1歳6か月児	①「1. なし」の回答者数	8,801	455,536
			②「2. あり」の回答者数	4,287	227,291
			③無回答者数	254	30,697
			④「2. あり」の喫煙本数の合計	37,859	2,053,430
			⑤喫煙本数の回答者数	3,691	193,433
⑥1日あたりの平均喫煙本数=「2. あり」の喫煙本数の合計/喫煙本数の回答者数=④/⑤	10.0		10.7		
⑦全回答者数=①+②	13,088		682,827		
⑧「2. あり」の回答者数/全回答者数×100=②/⑦×100(%)	32.8%	33.3%			

指標名	設問	調査対象者	回答項目	長野県	全国
		ウ. 3歳児	①「1. なし」の回答者数	9,108	462,425
			②「2. あり」の回答者数	4,525	237,362
			③無回答者数	444	36,151
			④「2. あり」の喫煙本数の合計	40,157	2,191,536
			⑤喫煙本数の回答者数	3,844	204,069
			⑥1日あたりの平均喫煙本数＝「2. あり」の喫煙本数の合計/喫煙本数の回答者数＝④/⑤	10.0	10.9
			⑦全回答者数＝①＋②	13,633	699,787
			⑧「2. あり」の回答者数/全回答者数×100＝②/⑦×100(%)	33.2%	33.9%
			3つの健診時点の「2. あり」と回答した者の割合の平均値＝(アの⑧＋イの⑧＋ウの⑧)/3	32.7%	33.1%
4. 妊娠中の妊婦の飲酒率	妊娠中、お子さんのお母さんは飲酒をしていましたか。	3・4か月児のみ	①「1. なし」の回答者数	12,342	592,410
			②「2. あり」の回答者数	98	4,859
			③無回答者数	92	20,353
			④全回答者数＝①＋②	12,440	597,269
			⑤「2. あり」の回答者数/全回答者数×100＝②/④×100(%)	0.8%	0.8%
5. 仕上げ磨きをする親の割合	保護者が、毎日、仕上げ磨きをしていますか。	1歳6か月児のみ	①「1. 仕上げ磨きをしている(子どもが磨いた後、保護者が仕上げ磨きをしている)」の回答者数	9,840	508,817
			②「2. 子どもが自分で磨かずに、保護者だけで磨いている」の回答者数	2,245	146,883
			③「3. 子どもだけで磨いている」の回答者数	232	23,165
			④「4. 子どもも保護者も磨いていない」の回答者数	76	7,388
			⑤無回答者数	211	22,687
			⑥全回答者数＝①＋②＋③＋④	12,393	686,253
			⑦「1. 仕上げ磨きをしている」の回答者数/全回答者数×100＝①/⑥×100(%)	79.4%	74.1%
6. 出産後1か月時の母乳育児の割合	生後1か月時の栄養法はどうか。	3・4か月児のみ	①「1. 母乳」の回答者数	5,334	227,078
			②「2. 人工乳」の回答者数	622	47,194
			③「3. 混合」の回答者数	6,346	330,442
			④無回答者数	229	16,735
			⑤全回答者数＝①＋②＋③	12,302	604,714
			⑥「1. 母乳」の回答者数/全回答者数×100＝①/⑤×100(%)	43.4%	37.6%

指標名	設問	調査対象者	回答項目	長野県	全国	
7. 1歳6か月までに四種混合、麻しん・風しんの予防接種を終了している者の割合	(1)四種混合(ジフテリア・百日せき・破傷風・ポリオ)の予防接種(第1期初回3回)を済ませましたか。	1歳6か月児のみ	①「1. はい」の回答者数	11,657	663,180	
			②「2. いいえ」の回答者数	373	14,442	
			③無回答者数	225	29,979	
			④全回答者数=①+②	12,030	677,622	
			⑤「1. はい」の回答者数/全回答者数×100=①/④×100(%)	96.9%	97.9%	
	(2)麻しん・風しんの予防接種を済ませましたか。	1歳6か月児のみ	①「1. はい」の回答者数	11,291	637,245	
			②「2. いいえ」の回答者数	668	34,807	
			③無回答者数	298	35,330	
			④全回答者数=①+②	11,959	672,052	
			⑤「1. はい」の回答者数/全回答者数×100=①/④×100(%)	94.4%	94.8%	
8. この地域で子育てをしたいと思う親の割合	この地域で、今後も子育てをしたいですか。	ア. 3・4か月児	①「1. そう思う」の回答者数	8,936	407,255	
			②「2. どちらかといえばそう思う」の回答者数	3,041	159,424	
			③「3. どちらかといえばそう思わない」の回答者数	330	23,102	
			④「4. そう思わない」の回答者数	92	5,698	
			⑤無回答者数	135	22,665	
			⑥全回答者数=①+②+③+④	12,399	595,479	
			⑦「1. そう思う」もしくは「2. どちらかといえばそう思う」の回答者数/全回答者×100=(①+②)/⑥×100(%)	96.6%	95.2%	
		イ. 1歳6か月児	①「1. そう思う」の回答者数	9,448	470,360	
			②「2. どちらかといえばそう思う」の回答者数	3,286	187,109	
			③「3. どちらかといえばそう思わない」の回答者数	346	24,308	
			④「4. そう思わない」の回答者数	97	7,131	
			⑤無回答者数	168	23,397	
			⑥全回答者数=①+②+③+④	13,177	688,908	
			⑦「1. そう思う」もしくは「2. どちらかといえばそう思う」の回答者数/全回答者×100=(①+②)/⑥×100(%)	96.6%	95.4%	
		ウ. 3歳児	①「1. そう思う」の回答者数	9,993	488,920	
			②「2. どちらかといえばそう思う」の回答者数	3,457	193,610	
			③「3. どちらかといえばそう思わない」の回答者数	326	23,949	
			④「4. そう思わない」の回答者数	113	6,591	
			⑤無回答者数	166	22,266	
			⑥全回答者数=①+②+③+④	13,889	713,070	
			⑦「1. そう思う」もしくは「2. どちらかといえばそう思う」の回答者数/全回答者×100=(①+②)/⑥×100(%)	96.8%	95.7%	
		3つの健診時点の「1. そう思う」もしくは「2. どちらかといえばそう思う」と回答した者の割合の平均値=(アの⑦+イの⑦+ウの⑦)/3			96.7%	95.4%

指標名	設問	調査対象者	回答項目	長野県	全国
9. 積極的に育児をしている父親の割合	お子さんのお父さんは、育児をしていますか。	ア. 3・4か月児	①「1. よくやっている」の回答者数	8,603	405,023
			②「2. 時々やっている」の回答者数	2,838	155,548
			③「3. ほとんどしない」の回答者数	287	15,635
			④「4. 何ともいえない」の回答者数	226	11,193
			⑤無回答者数	239	28,489
			⑥全回答者数=①+②+③+④	11,954	587,399
			⑦「1. よくやっている」の回答者数/全回答者数×100= ①/⑥×100(%)	72.0%	69.0%
		イ. 1歳6か月児	①「1. よくやっている」の回答者数	8,644	446,231
			②「2. 時々やっている」の回答者数	3,271	188,048
			③「3. ほとんどしない」の回答者数	434	23,677
			④「4. 何ともいえない」の回答者数	219	13,622
			⑤無回答者数	385	38,747
			⑥全回答者数=①+②+③+④	12,568	671,578
			⑦「1. よくやっている」の回答者数/全回答者数×100= ①/⑥×100(%)	68.8%	66.4%
		ウ. 3歳児	①「1. よくやっている」の回答者数	8,278	423,615
			②「2. 時々やっている」の回答者数	3,883	213,736
			③「3. ほとんどしない」の回答者数	577	30,445
			④「4. 何ともいえない」の回答者数	277	15,989
			⑤無回答者数	607	47,985
			⑥全回答者数=①+②+③+④	13,015	683,785
			⑦「1. よくやっている」の回答者数/全回答者数×100= ①/⑥×100(%)	63.6%	62.0%
3つの健診時点の「1. よくやっている」と回答した者の割合の平均値 =(アの⑦+イの⑦+ウの⑦)/3			68.1%	65.8%	
10. 乳幼児のいる家庭で、風呂場のドアを乳幼児が自分で開けることができないよう工夫した家庭の割合	浴室のドアには、子どもが一人で開けることができないような工夫がしてありますか。	1歳6か月児のみ	①「1. はい」の回答者数	6,876	341,467
			②「2. いいえ」の回答者数	5,488	321,150
			③「3. 該当しない」の回答者数	480	24,635
			④無回答者数	121	23,145
			⑤全回答者数=①+②+③	12,844	687,252
			⑥全回答者数-「3. 該当しない」の回答者数=⑤-③	12,364	662,617
			⑦「1. はい」の回答者数/(全回答者数-「3. 該当しない」の回答者数)×100 =①/⑥×100(%)	55.6%	51.5%

指標名	設問	調査対象者	回答項目	長野県	全国
11. ゆったりとした気分で子どもと過ごせる時間がある母親の割合	お子さんのお母さんはゆったりとした気分でお子さんと過ごせる時間がありますか。	ア. 3・4か月児	①「1. はい」の回答者数	11,093	544,205
			②「2. いいえ」の回答者数	154	7,491
			③「3. 何ともいえない」の回答者数	1,215	58,590
			④無回答者数	68	18,651
			⑤全回答者数=①+②+③	12,462	610,286
			⑥「1. はい」の回答者数/全回答者数×100=①/⑤×100(%)	89.0%	89.2%
		イ. 1歳6か月児	①「1. はい」の回答者数	10,749	573,402
			②「2. いいえ」の回答者数	364	19,177
			③「3. 何ともいえない」の回答者数	2,149	111,878
			④無回答者数	89	20,056
			⑤全回答者数=①+②+③	13,262	704,457
			⑥「1. はい」の回答者数/全回答者数×100=①/⑤×100(%)	81.1%	81.4%
		ウ. 3歳児	①「1. はい」の回答者数	10,167	551,928
			②「2. いいえ」の回答者数	531	25,795
			③「3. 何ともいえない」の回答者数	3,261	150,848
			④無回答者数	126	17,895
			⑤全回答者数=①+②+③	13,959	728,571
			⑥「1. はい」の回答者数/全回答者数×100=①/⑤×100(%)	72.8%	75.8%
12. 育てにくさを感じたときに対処できる親の割合	(1)あなたは、お子さんに対して、育てにくさを感じていますか。	ア. 3・4か月児	①「1. いつも感じる」の回答者数	59	3,187
			②「2. 時々感じる」の回答者数	1,156	64,928
			③「3. 感じない」の回答者数	11,217	551,669
			④無回答者数	77	20,183
			⑤「1. いつも感じる」または「2. 時々感じる」と回答者数=①+②	1,215	68,115
			⑥全回答者数=①+②+③	12,432	619,784
			⑦「1. いつも感じる」または「2. 時々感じる」の回答者数/全回答者数×100=⑤/⑥×100(%)	9.8%	10.4%
			⑧「1. はい」の回答者数	1,040	56,128
			⑨「2. いいえ」の回答者数	150	9,399
			⑩設問(2)で「1. はい」の回答者数/設問(1)で「1. いつも感じる」または「2. 時々感じる」の回答者数×100=⑧/⑨×100(%)	85.6%	82.4%
	(2)設問(1)で、「1. いつも感じる」もしくは「2. 時々感じる」と回答した人に対して、)育てにくさを感じた時に、相談先を知っているなど、何らかの解決する方法を知っていますか。				

指標名	設問	調査対象者	回答項目	長野県	全国
12. 育てにくさを感じたときに対処できる親の割合	(1)あなたは、お子さんに対して、育てにくさを感じていますか。	イ. 1歳6か月児	①「1. いつも感じる」の回答者数	92	5,908
			②「2. 時々感じる」の回答者数	2,655	143,596
			③「3. 感じない」の回答者数	10,511	565,028
			④無回答者数	90	22,070
			⑤「1. いつも感じる」または「2. 時々感じる」と回答者数=①+②	2,747	149,504
			⑥全回答者数=①+②+③	13,258	714,532
			⑦「1. いつも感じる」または「2. 時々感じる」の回答者数/全回答者数×100=⑤/⑥×100(%)	20.7%	20.2%
	(2)(設問(1)で、「1. いつも感じる」もしくは「2. 時々感じる」と回答した人に対して、)育てにくさを感じた時に、相談先を知っているなど、何らかの解決する方法を知っていますか。	イ. 1歳6か月児	⑧「1. はい」の回答者数	2,259	119,299
			⑨「2. いいえ」の回答者数	399	23,329
			⑩設問(2)で「1. はい」の回答者数/設問(1)で「1. いつも感じる」または「2. 時々感じる」の回答者数×100=⑧/⑤×100(%)	82.2%	79.8%
12. 育てにくさを感じたときに対処できる親の割合	(1)あなたは、お子さんに対して、育てにくさを感じていますか。	ウ. 3歳児	①「1. いつも感じる」の回答者数	203	11,309
			②「2. 時々感じる」の回答者数	4,368	210,178
			③「3. 感じない」の回答者数	9,360	517,584
			④無回答者数	155	18,775
			⑤「1. いつも感じる」または「2. 時々感じる」と回答者数=①+②	4,571	221,487
			⑥全回答者数=①+②+③	13,931	739,071
			⑦「1. いつも感じる」または「2. 時々感じる」の回答者数/全回答者数×100=⑤/⑥×100(%)	32.8%	29.6%
	(2)(設問(1)で、「1. いつも感じる」もしくは「2. 時々感じる」と回答した人に対して、)育てにくさを感じた時に、相談先を知っているなど、何らかの解決する方法を知っていますか。	ウ. 3歳児	⑧「1. はい」の回答者数	3,833	184,230
			⑨「2. いいえ」の回答者数	566	28,642
			⑩設問(2)で「1. はい」の回答者数/設問(1)で「1. いつも感じる」または「2. 時々感じる」の回答者数×100=⑧/⑤×100(%)	83.9%	83.2%
3つの健診時点の「1. はい」と回答した者の割合の平均値=(アの⑩+イの⑩+ウの⑩)/3			83.9%	81.8%	

指標名	設問	調査対象者	回答項目	長野県	全国
13. 子どもの社会的発達過程を知っている親の割合	(1)生後半年から1歳頃までの多くの子どもは、「親の後追いをする」ことを知っていますか。	ア. 3・4か月児	①「1. はい」の回答者数	11,571	553,826
			②「2. いいえ」の回答者数	826	38,848
			③無回答者数	102	23,610
			④全回答者数=①+②	12,397	592,674
			⑤「1. はい」の回答者数/全回答者数×100=①/④×100(%)	93.3%	93.4%
	(2)1歳半から2歳頃までの多くの子どもは、「何かに興味を持った時に、指さして伝えようとする」ことを知っていますか。	イ. 1歳6か月児	①「1. はい」の回答者数	12,610	653,699
			②「2. いいえ」の回答者数	625	30,259
			③無回答者数	104	26,288
			④全回答者数=①+②	13,235	683,958
			⑤「1. はい」の回答者数/全回答者数×100=①/④×100(%)	95.3%	95.6%
	(3)3歳から4歳頃までの多くの子どもは、「他の子どもから誘われれば遊びに加わろうとする」ことを知っていますか。	ウ. 3歳児	①「1. はい」の回答者数	11,364	590,671
			②「2. いいえ」の回答者数	2,528	113,808
			③無回答者数	179	24,720
			④全回答者数=①+②	13,892	704,479
			⑤「1. はい」の回答者数/全回答者数×100=①/④×100(%)	81.8%	83.8%
3つの健診時点の「1. はい」と回答した者の割合の平均値=(アの⑤+イの⑤+ウの⑤)/3				90.1%	91.0%
14. 乳幼児期に体罰や暴言、ネグレクト等によらない子育てをしている親の割合	この数か月の間に、ご家庭で以下のことがありましたか。あてはまるものすべてに○を付けて下さい。	ア. 3・4か月児	①「1. しつけのし過ぎがあった」の回答者数	62	3,022
			②「2. 感情的に叩いた」の回答者数	79	4,003
			③「3. 乳幼児だけを家に残して外出した」の回答者数	93	4,930
			④「4. 長時間食事を与えなかった」の回答者数	12	572
			⑤「5. 感情的な言葉で怒鳴った」の回答者数	515	23,750
			⑥「6. 子どもの口をふさいだ」の回答者数	28	1,652
			⑦「7. 子どもを激しく揺さぶった」の回答者数	22	902
			⑧「8. いずれにも該当しない」の回答者数	11,323	514,620
			⑨無回答者数	401	34,196
			⑩ ①から⑦の選択肢をいずれか1つでも回答した者の数	780	34,951
			⑪全回答者数=⑧+⑩	12,103	549,571
			⑫ いずれにも該当しない/全回答者数×100=⑧/⑪×100(%) (分母に無回答は含まない)	93.6%	93.6%

指標名	設問	調査対象者	回答項目	長野県	全国
14. 乳幼児期に体罰や暴言、ネグレクト等によらない子育てをしている親の割合		イ. 1歳6か月児	①「1. しつけのし過ぎがあった」の回答者数	198	11,270
			②「2. 感情的に叩いた」の回答者数	398	23,023
			③「3. 乳幼児だけを家に残して外出した」の回答者数	48	3,385
			④「4. 長時間食事を与えなかった」の回答者数	13	1,319
			⑤「5. 感情的な言葉で怒鳴った」の回答者数	1,842	93,739
			⑥「6. 子どもの口をふさいだ」の回答者数	57	2,486
			⑦「7. 子どもを激しく揺さぶった」の回答者数	21	1,041
			⑧「8. いずれにも該当しない」の回答者数	10,590	530,370
			⑨無回答者数	507	36,021
			⑩ ①から⑦の選択肢をいずれか1つでも回答した者の数	2,241	111,245
			⑪全回答者数=⑧+⑩	12,831	641,615
			⑫ いずれにも該当しない/全回答者数×100=⑧/⑪×100%(分母に無回答は含まない)	82.5%	82.7%
		ウ. 3歳児	①「1. しつけのし過ぎがあった」の回答者数	539	25,693
			②「2. 感情的に叩いた」の回答者数	758	39,894
			③「3. 乳幼児だけを家に残して外出した」の回答者数	66	7,021
			④「4. 長時間食事を与えなかった」の回答者数	13	1,458
			⑤「5. 感情的な言葉で怒鳴った」の回答者数	4,091	195,136
			⑥「6. いずれにも該当しない」の回答者数	8,997	448,274
			⑦無回答者数	414	34,567
			⑧ ①から⑤の選択肢をいずれか1つでも回答した者の数	4,646	217,590
			⑨全回答者数=⑥+⑧	13,643	665,864
			⑩ いずれにも該当しない/全回答者数×100=⑥/⑨×100%(分母に無回答は含まない)	65.9%	67.3%
15. 乳幼児揺さぶられ症候群(SBS)を知っている親の割合	赤ちゃんが、どうしても泣き止まない時などに、赤ちゃんの頭を前後にガクガクするほど激しく揺さぶることによって、脳障害が起きること(乳幼児揺さぶられ症候群)を知っていますか。	3・4か月児	①「1. はい」の回答者数	12,119	581,915
			②「2. いいえ」の回答者数	316	14,461
			③無回答者数	71	19,944
			④全回答者数=①+②	12,435	596,376
			⑤「1. はい」の回答者数/全回答者数×100=①/④×100%	97.5%	97.6%

(厚生労働省母子保健課調べ)

【参考】

以下のとおり、指標名の変更が行われた。

表2-1 健やか親子21(第2次)指標名の変更

指標		修正前	修正理由
A-9	子ども医療電話相談(＃8000)を知っている親の割合	小児救急電話相談(＃8000)を知っている親の割合	＃8000 事業の呼称については、「小児救急電話相談事業」から「子ども医療電話相談事業」に変更されたため。
①-参3	児童心理治療施設の施設数	情緒障害児短期治療施設の施設数	「情緒障害児短期治療施設」は法改正により「児童心理治療施設」に変更されたため。
②-2	乳幼児期に体罰や暴言等によらない子育てをしている親の割合	子どもを虐待していると思われる親の割合	<p>ベースライン後の調査では、以下の設問で1～7にあてはまる場合に「子どもを虐待していると思われる親の割合」としているが、設問と指標が一致していないため。</p> <p>この数か月の間に、ご家庭で以下のことがありましたか。あてはまるものすべてに○を付けてください。</p> <ol style="list-style-type: none"> 1. しつけのし過ぎがあった 2. 感情的に叩いた 3. 乳幼児だけを家に残して外出した 4. 長時間食事を与えなかった 5. 感情的な言葉で怒鳴った 6. 子どもの口をふさいだ 7. 子どもを激しく揺さぶった 8. いずれにも該当しない
②-10	要保護児童対策地域協議会に産婦人科医療機関が参画している市区町村の割合	要保護児童対策地域協議会の実務者会議、若しくはケース検討会議に、産婦人科医療機関の関係職種(産婦人科医又は看護師や助産師)が参画している市区町村の割合	調査対象が要保護児童対策地域協議会のみであるため。

(『「健やか親子21(第2次)」の中間評価等に関する検討会報告書』から抜粋)

「健やか親子21(第2次)」の指標に基づく乳幼児健康診査必須問診項目 6年間の推移

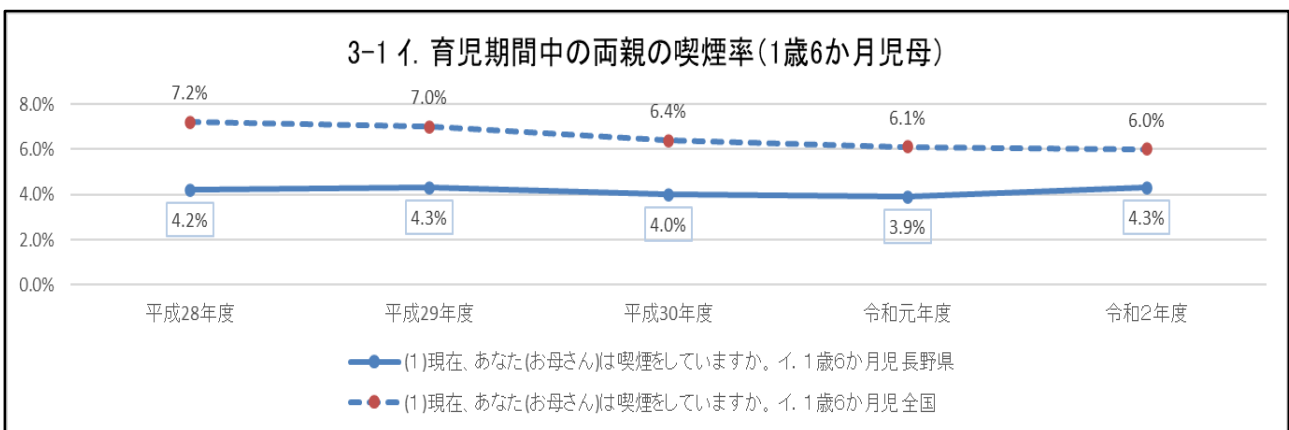
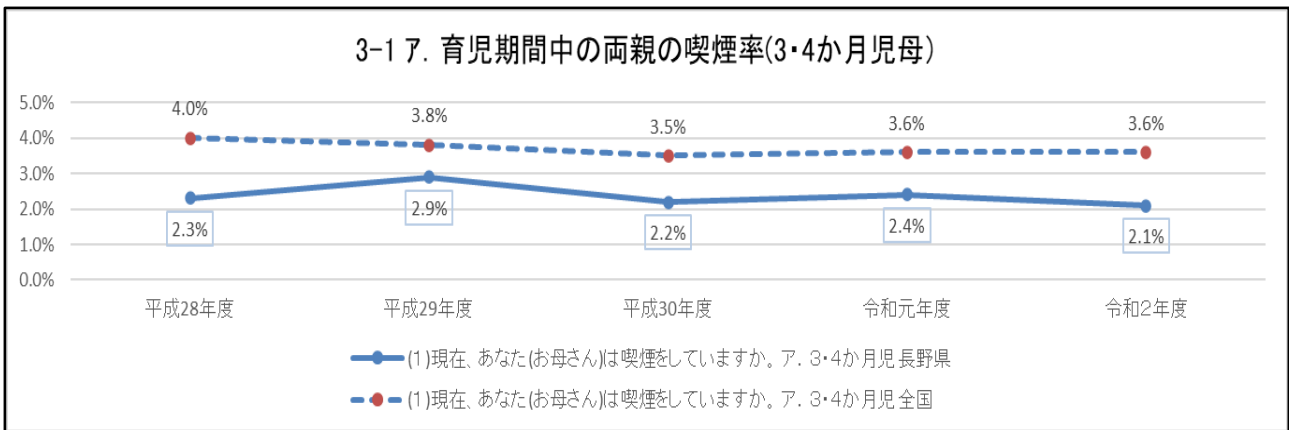
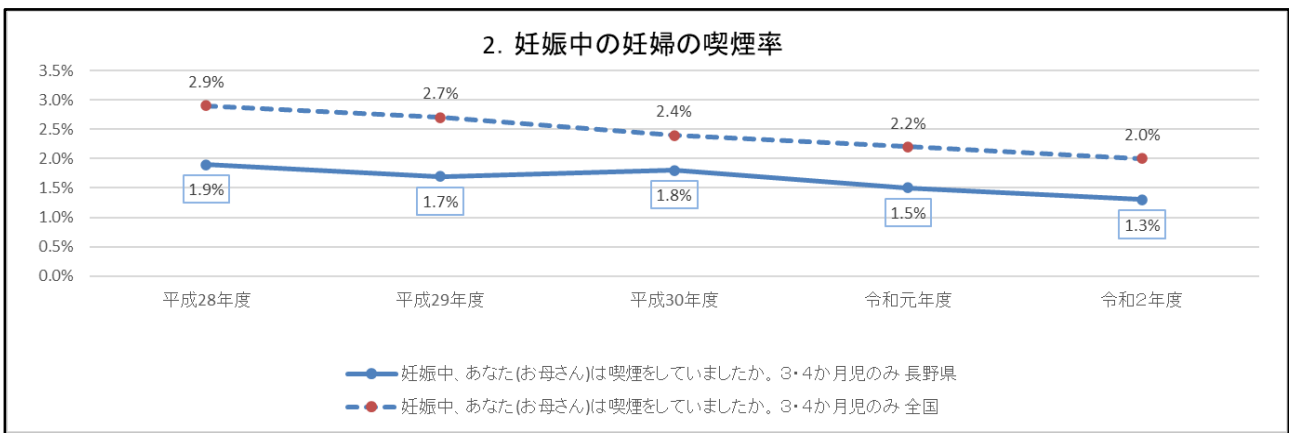
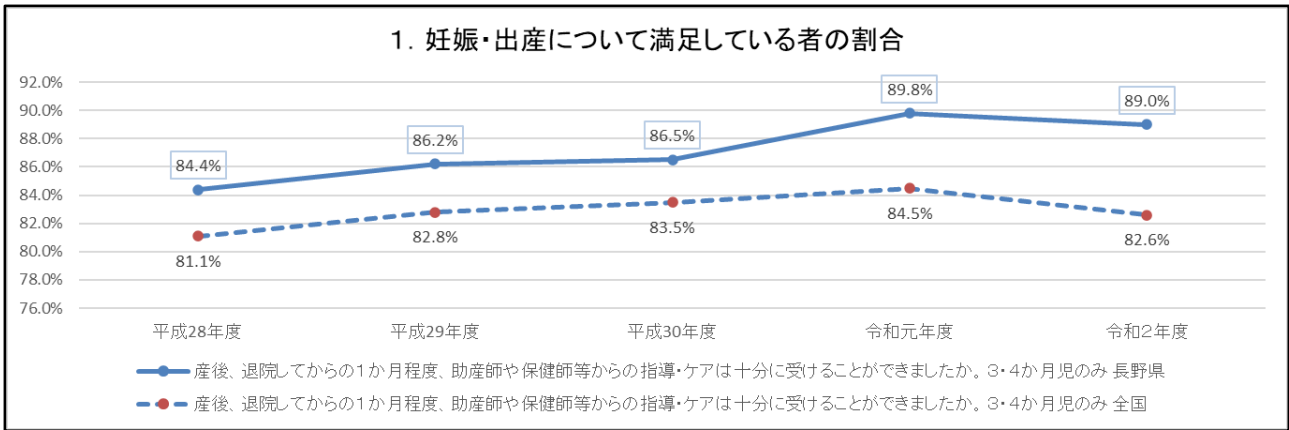

3-1ウ. 育児期間中の両親の喫煙率(3歳児母)

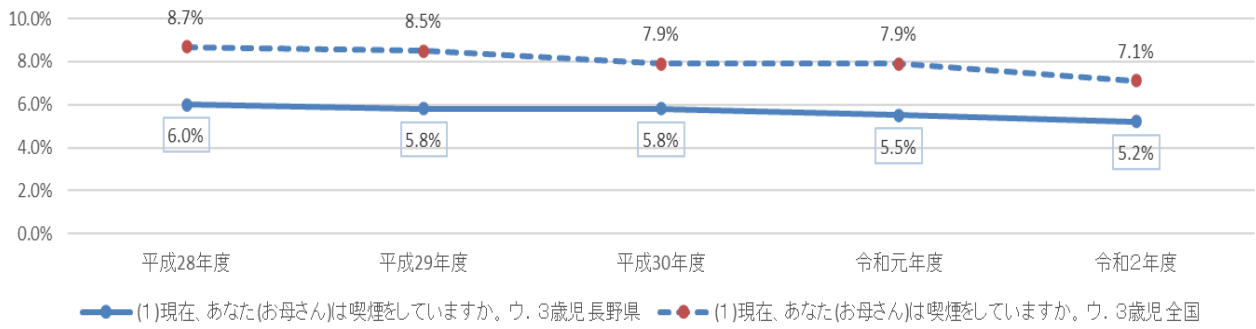

3-1 平均. 育児期間中の両親の喫煙率(母平均)

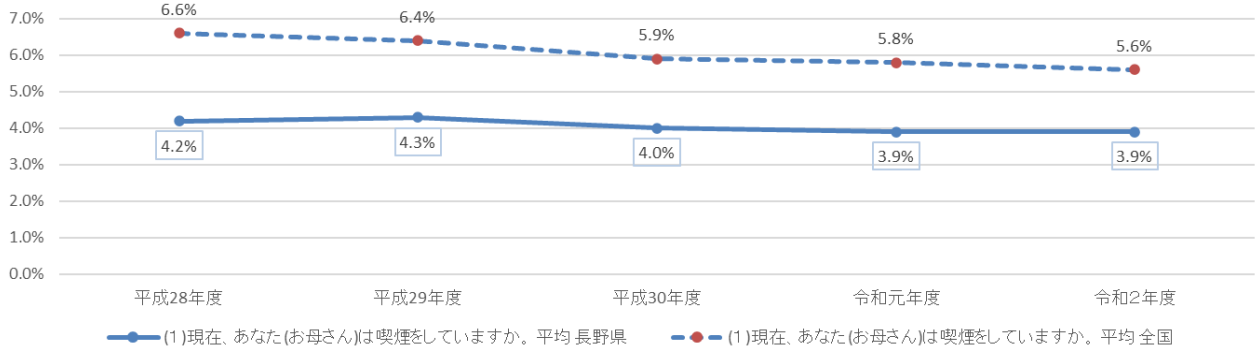

3-2ア. 育児期間中の両親の喫煙率(3・4か月父)

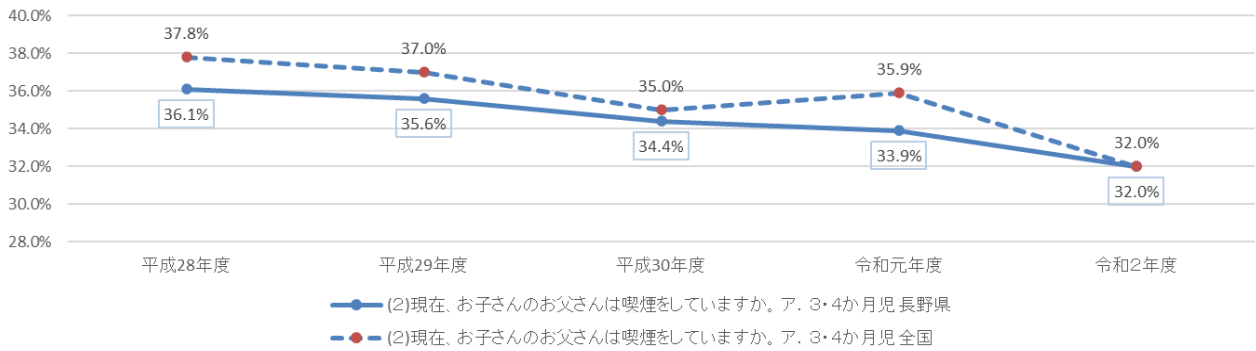

3-2イ. 育児期間中の両親の喫煙率(1歳6か月児父)

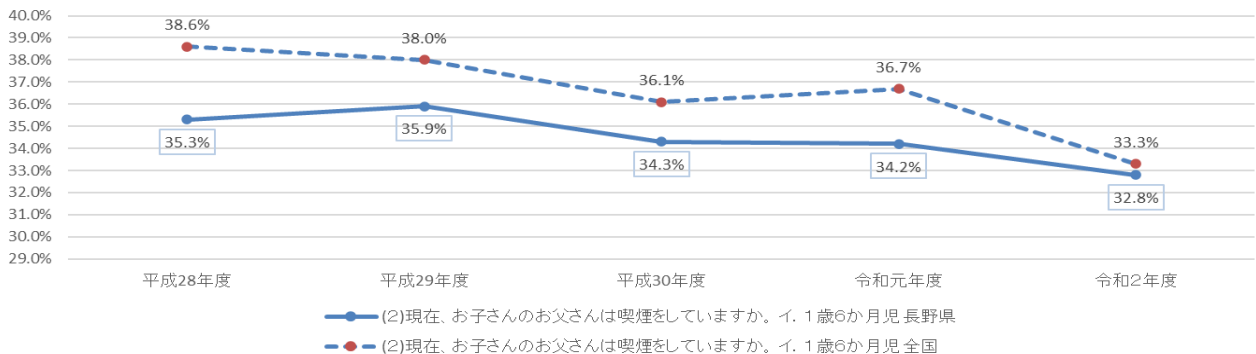

3-2 ウ. 育児期間中の両親の喫煙率(3歳児父)

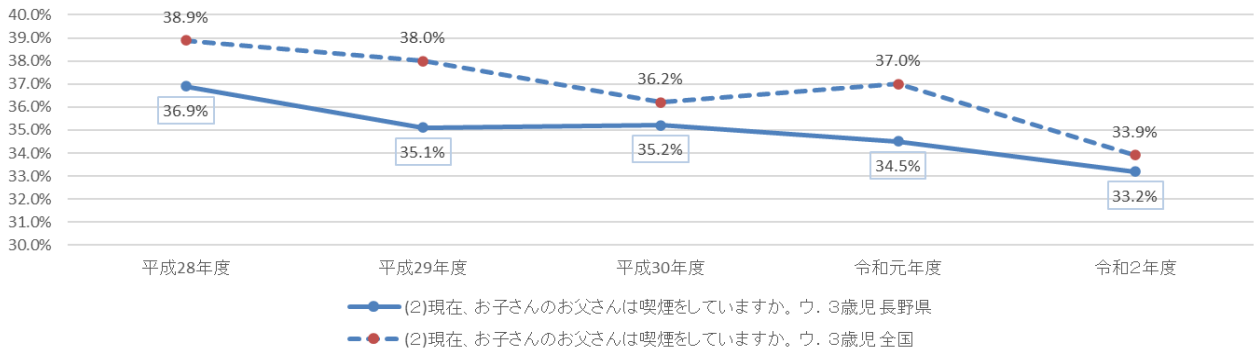

3-2 平均. 育児期間中の両親の喫煙率(父平均)

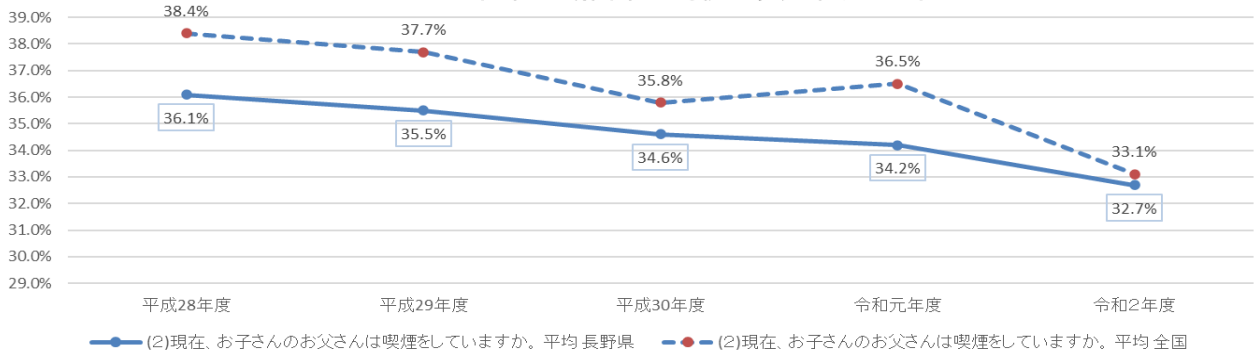

4. 妊娠中の妊婦の飲酒率

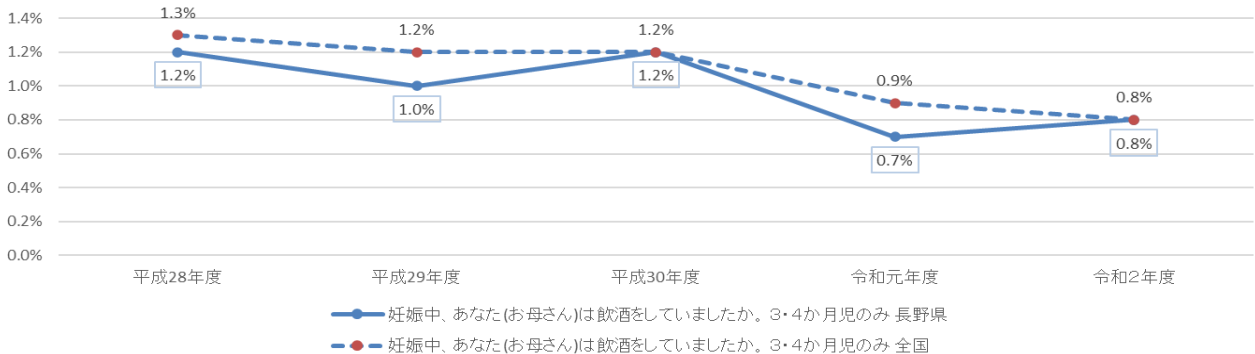

5. 仕上げ磨きをする親の割合(1歳6か月時)

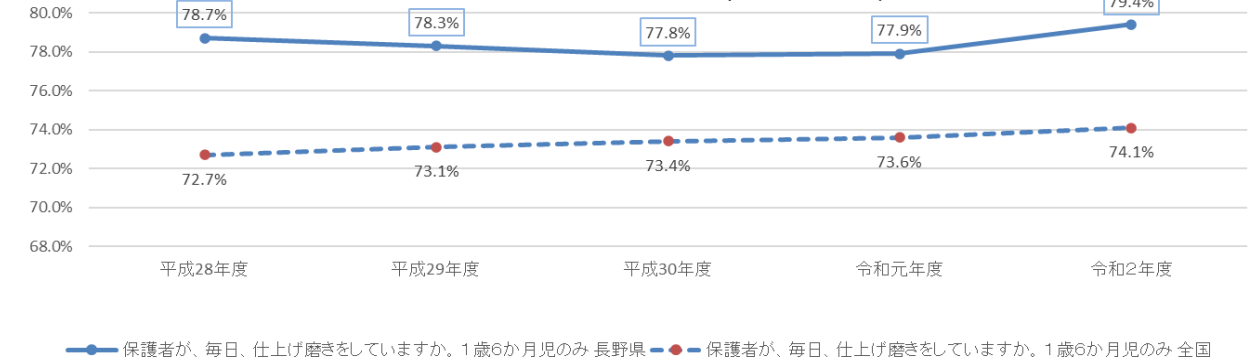

6. 出産後1か月時の母乳育児の割合

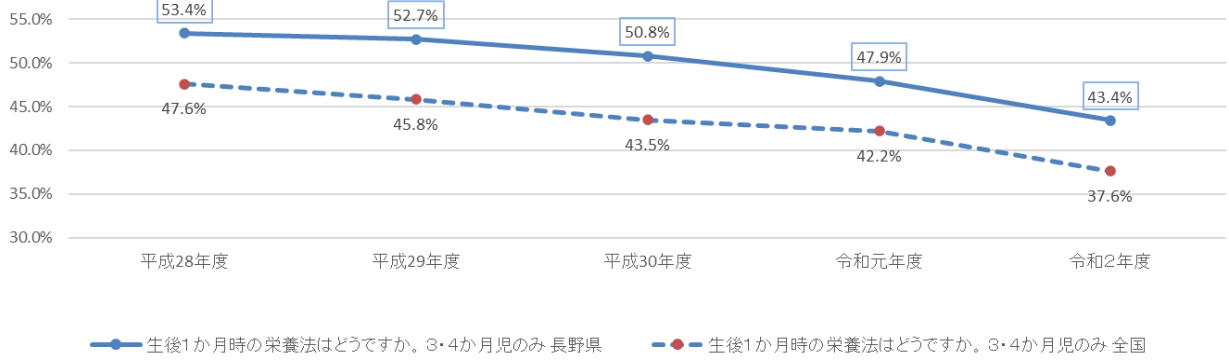

7-1. 1歳6か月までに四種混合の予防接種を終了している者の割合

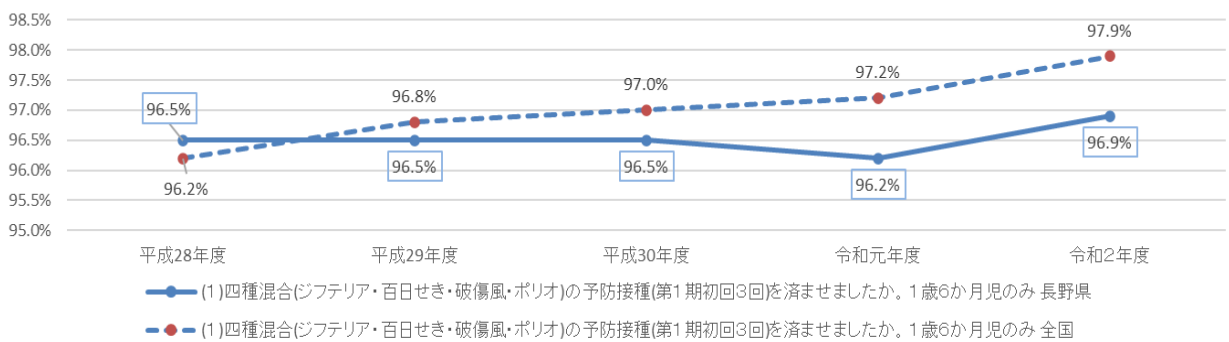

7-2. 1歳6か月までに麻しん・風しんの予防接種を終了している者の割合

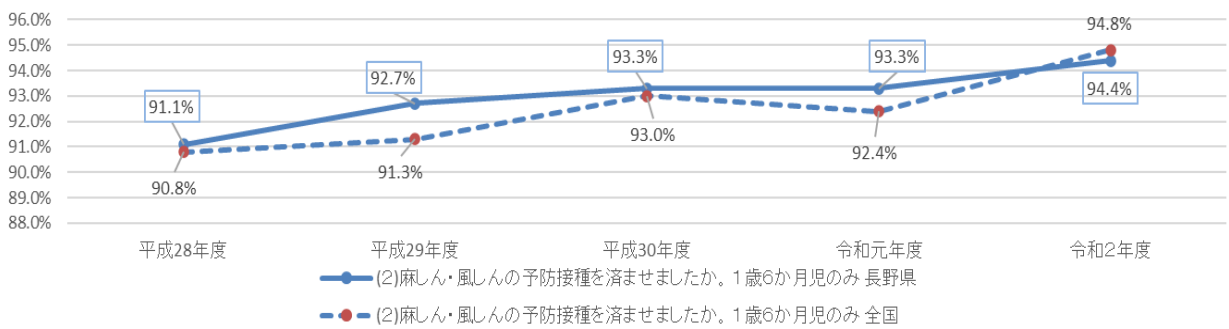

8ア. この地域で子育てをしたいと思う親の割合(3・4か月児)

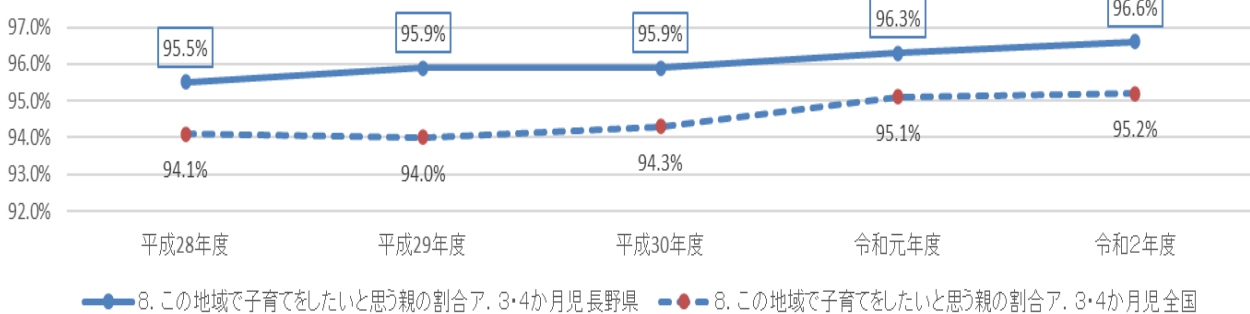

8イ. この地域で子育てをしたいと思う親の割合(1歳6か月児)

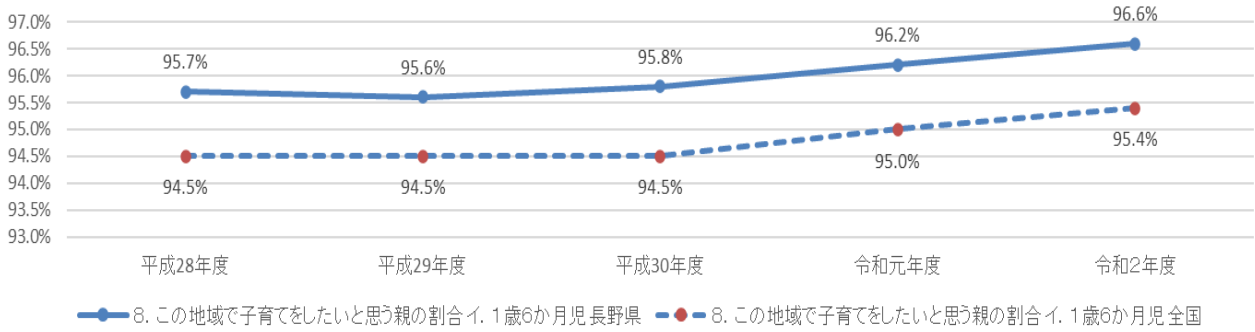

8ウ. この地域で子育てをしたいと思う親の割合(3歳児)

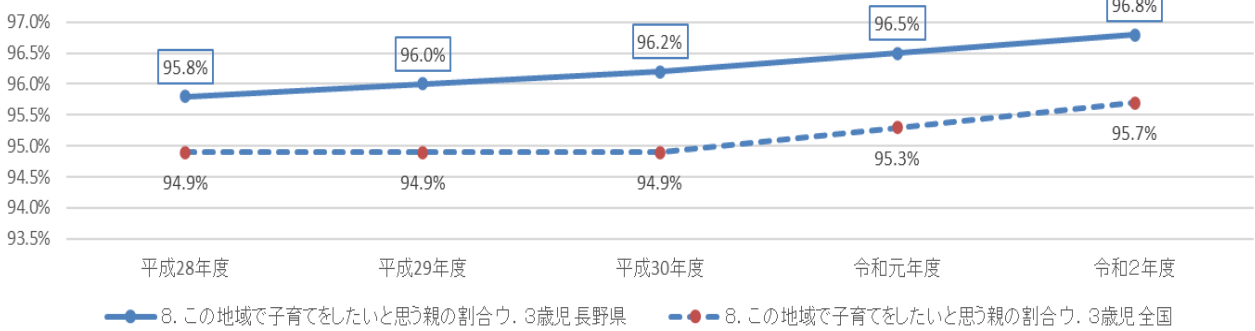

8平均. この地域で子育てをしたいと思う親の割合(平均)

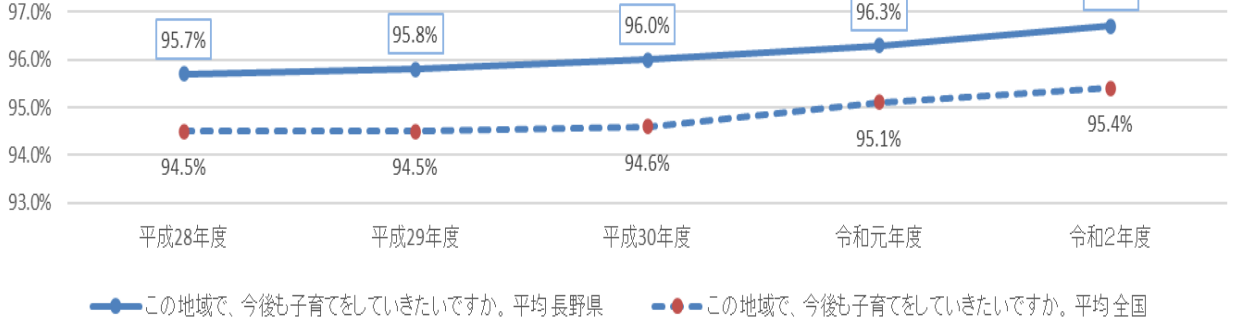

9ア. 積極的に育児をしている父親の割合(3・4か月児)

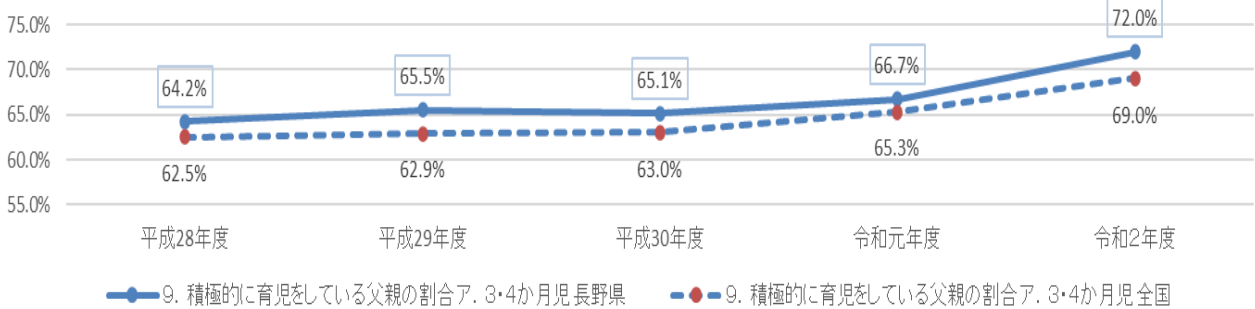

9イ 積極的に育児をしている父親の割合(1歳6か月児)

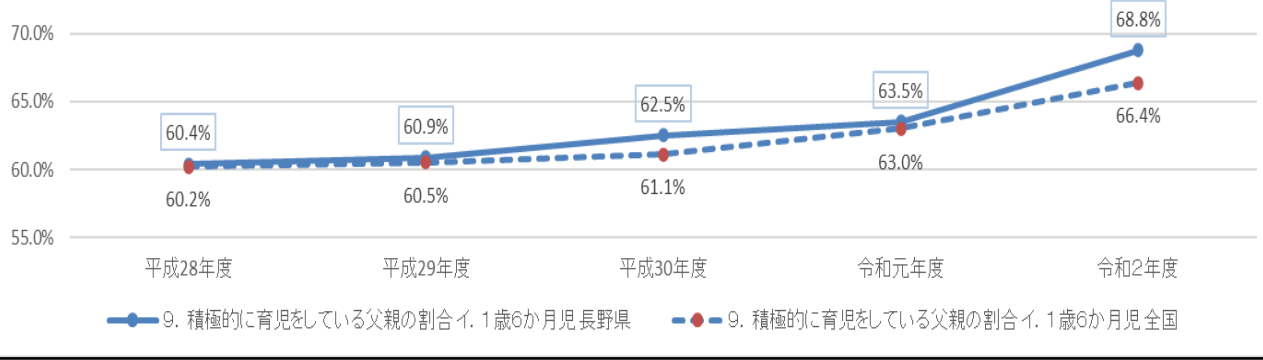

9ウ. 積極的に育児をしている父親の割合(3歳児)

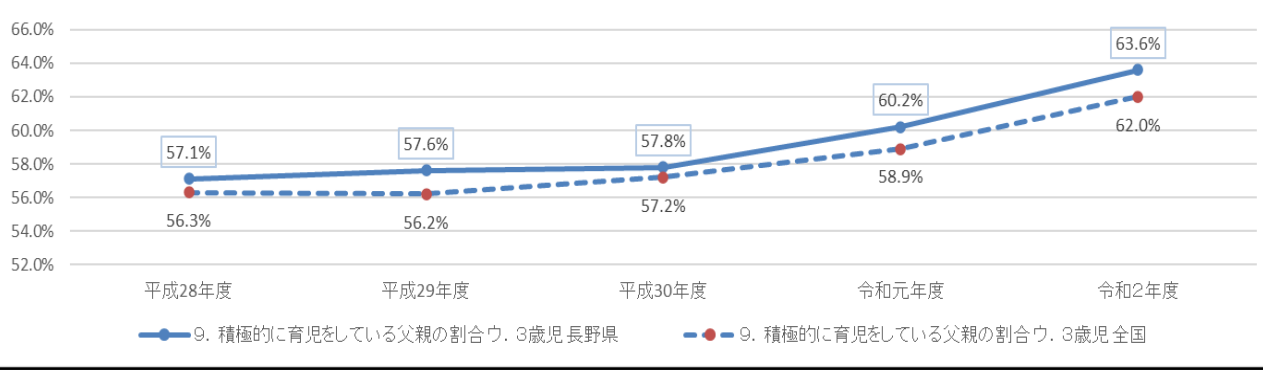

9 平均. 積極的に育児をしている父親の割合(平均)

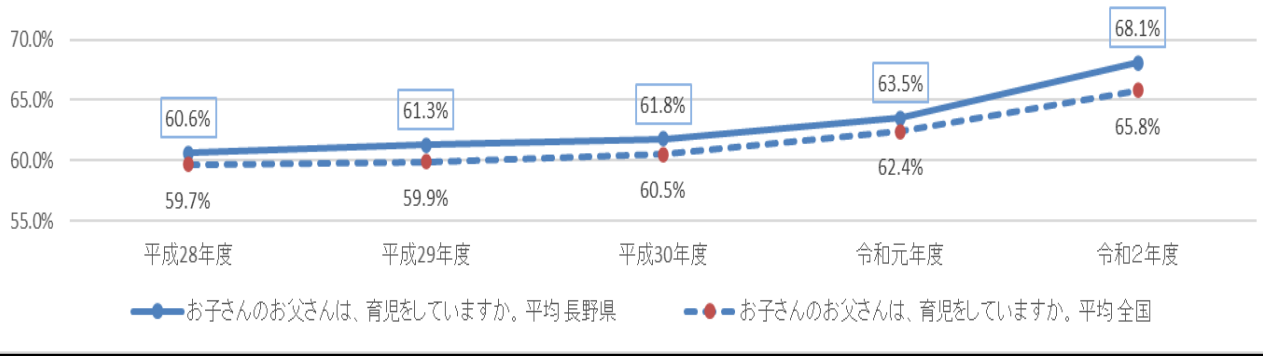

10. 乳幼児のいる家庭で、風呂場のドアを乳幼児が自分で開けることができないよう工夫した家庭の割合(1歳6か月児)

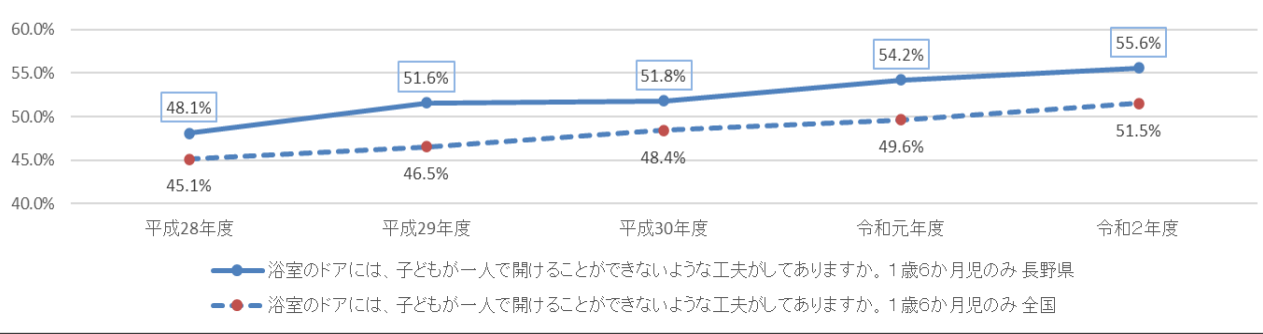

11ア. ゆったりとした気分で子どもと過ごせる時間がある母親の割合(3・4か月児)

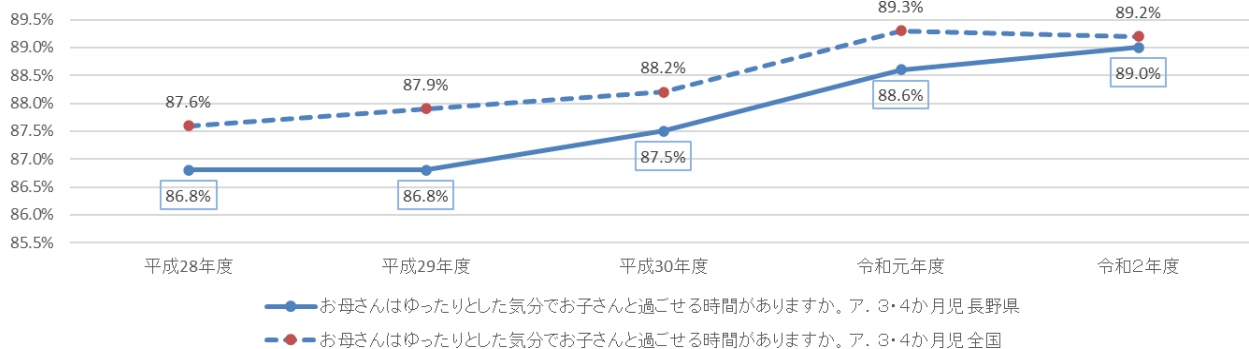

11イ. ゆったりとした気分で子どもと過ごせる時間がある母親の割合(1歳6か月児)

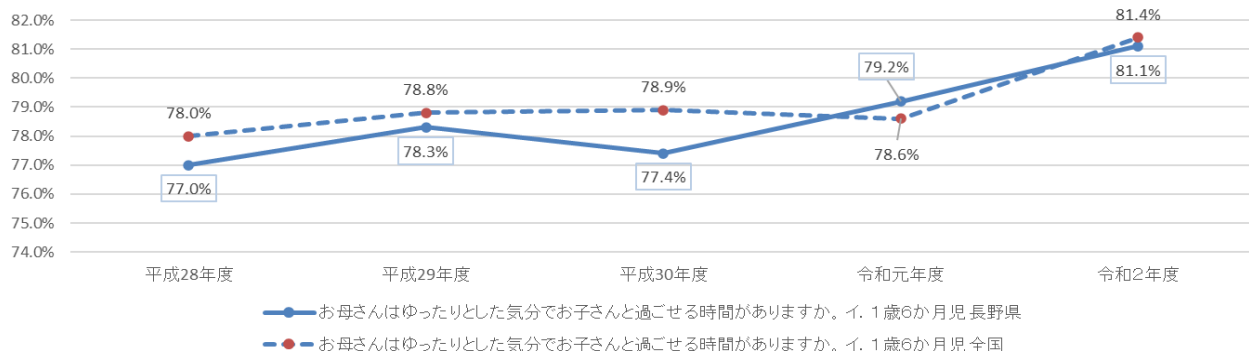

11ウ. ゆったりとした気分で子どもと過ごせる時間がある母親の割合(3歳児)

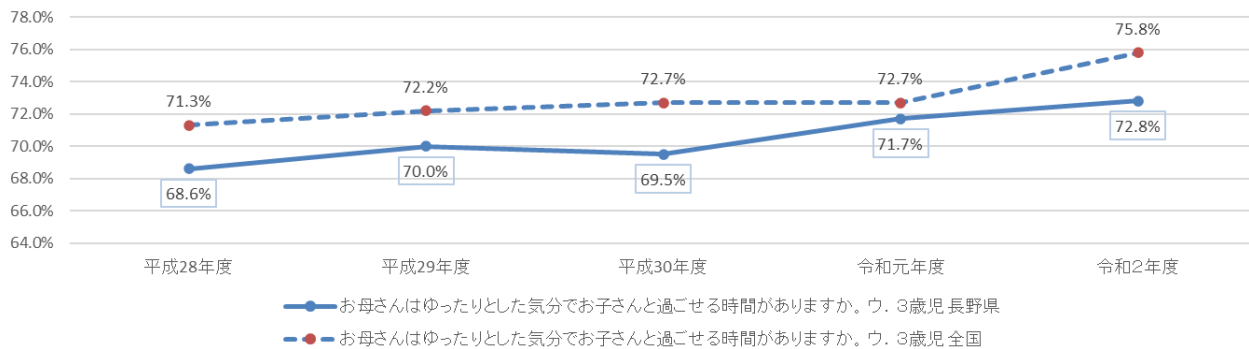

12-1ア. 育てにくさを感じる親の割合(3・4か月児)

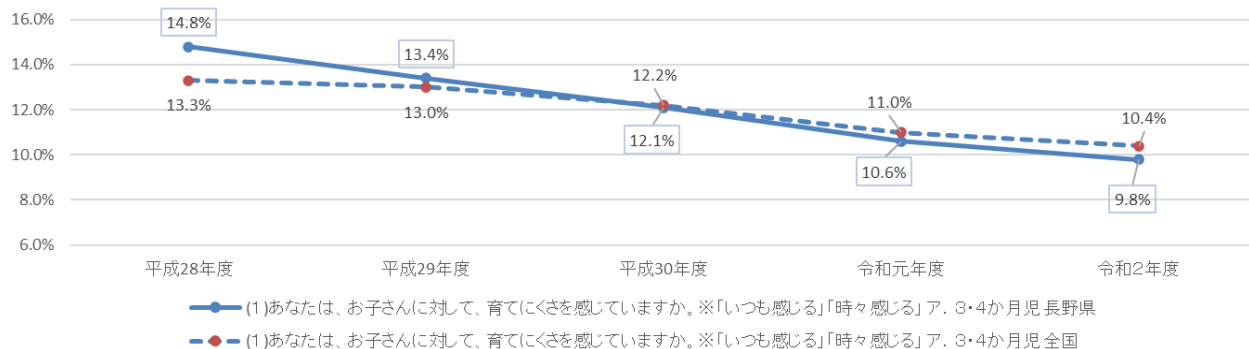

12-2 ア.育てにくさを感じたときに対処できる親の割合(3・4か月児)

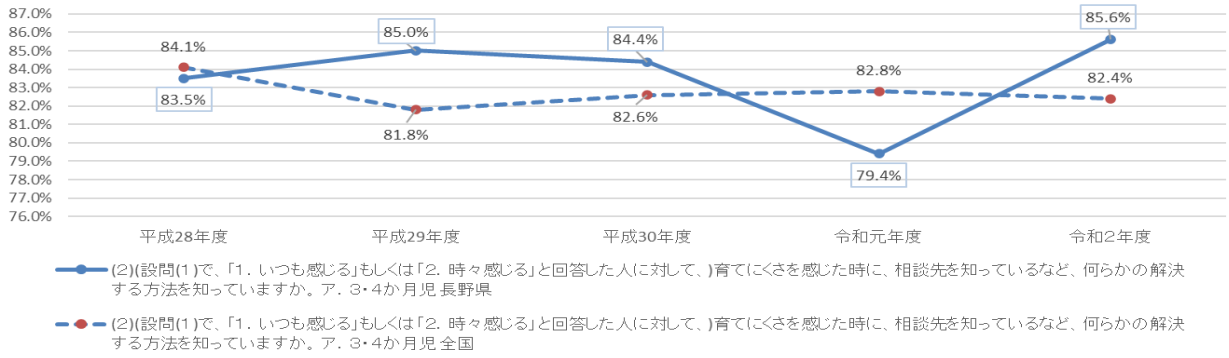

12-1 イ. 育てにくさを感じる親の割合(1歳6か月児)

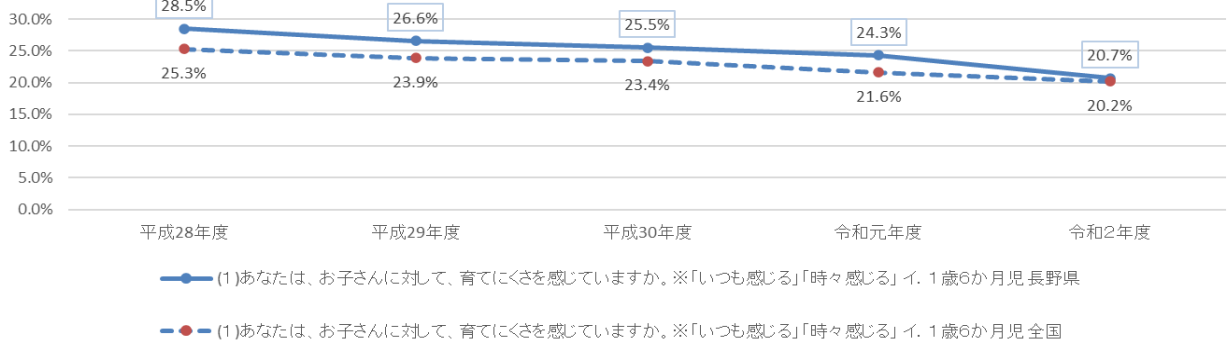

12-2 イ.育てにくさを感じたときに対処できる親の割合(1歳6か月児)

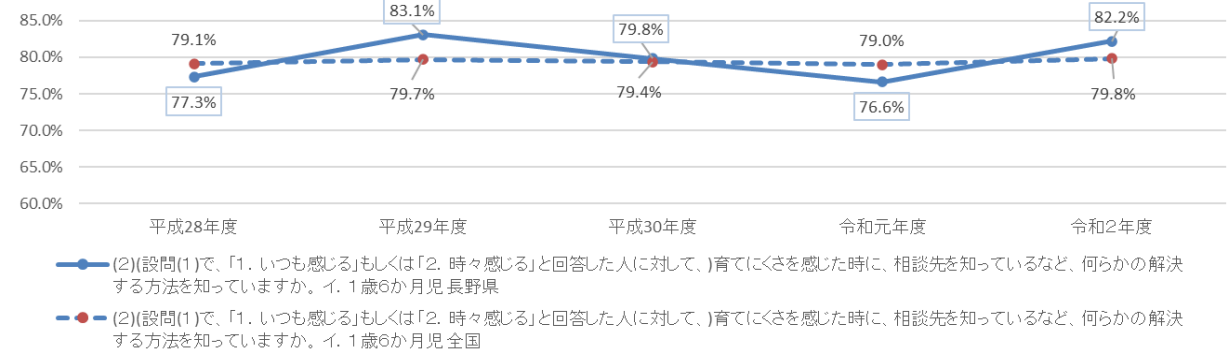

12-1 ウ.育てにくさを感じる親の割合(3歳児)

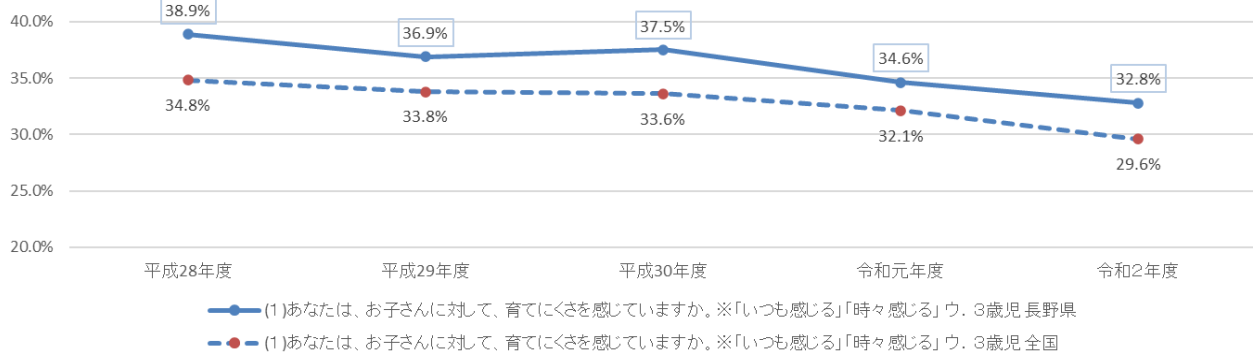

12-2 ウ. 育てにくさを感じたときに対処できる親の割合(3歳児)

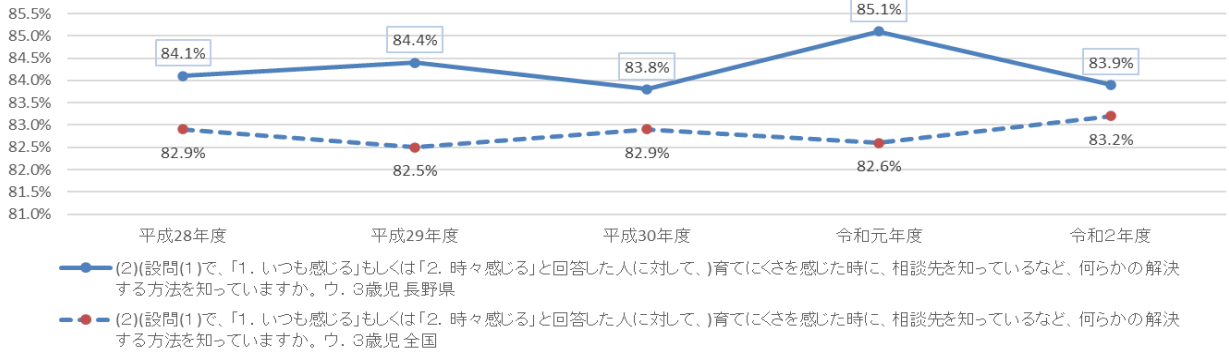

12-2 全体. 育てにくさを感じたときに対処できる親の割合(全体)

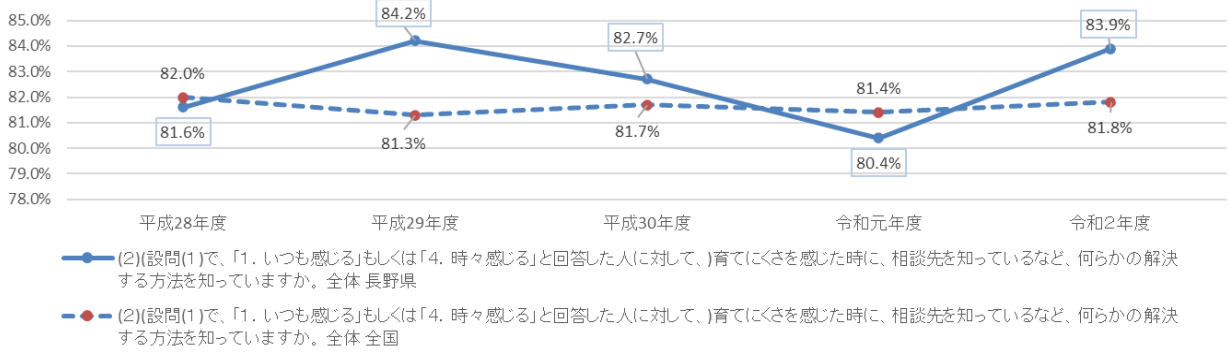

13-1 ア. 子どもの社会性の発達過程を知っている親の割合(3・4か月児)

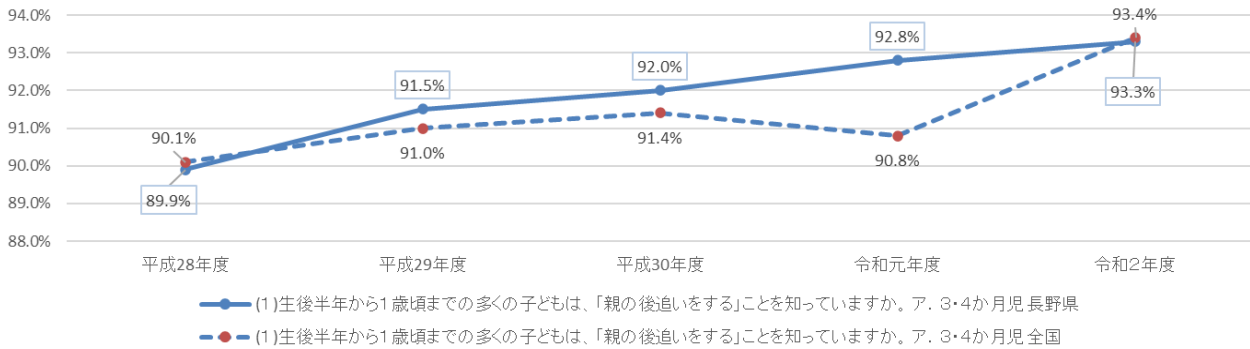

13-2 イ. 子どもの社会性の発達過程を知っている親の割合(1歳6か月児)

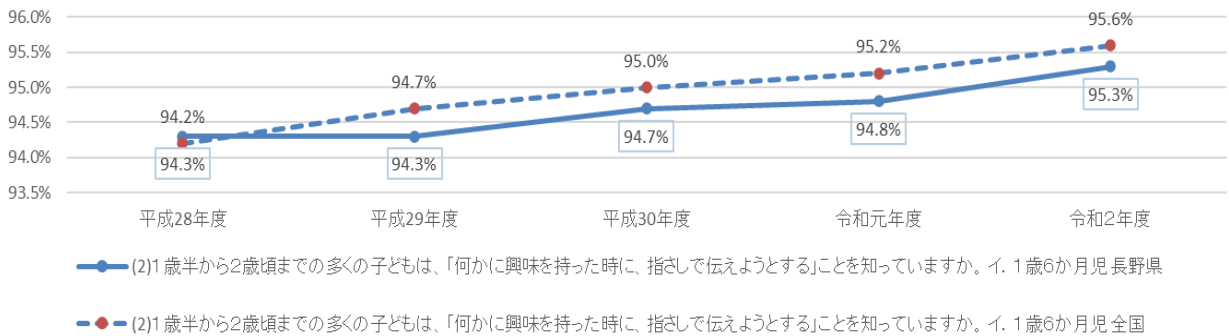

13-3ウ. 子どもの社会性の発達過程を知っている親の割合(3歳児)

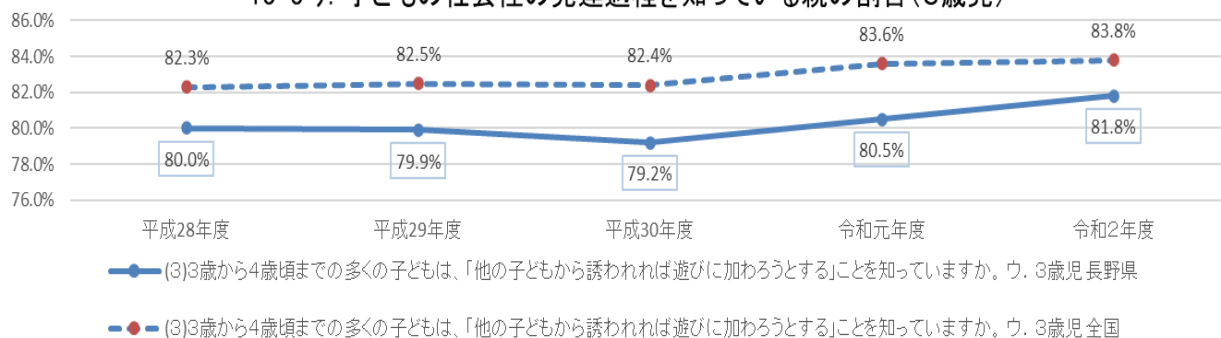

13 平均. 子どもの社会性の発達過程を知っている親の割合(平均)

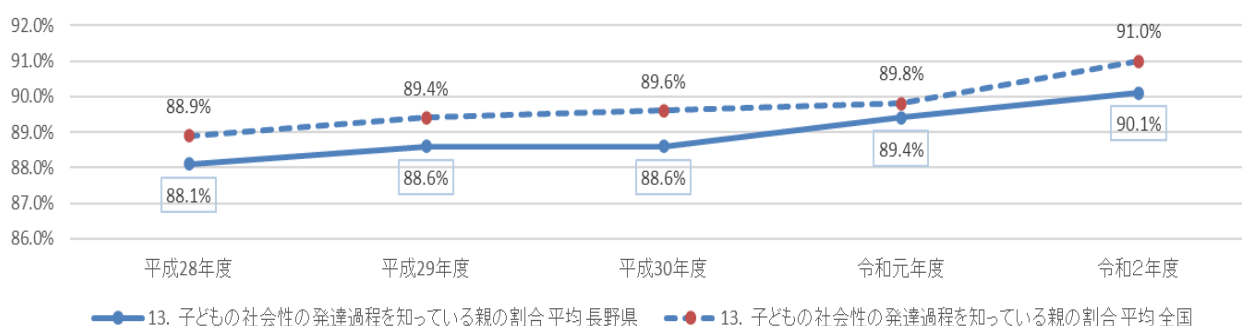

14ア. 子どもを虐待していると思われる親の割合(3・4か月児)

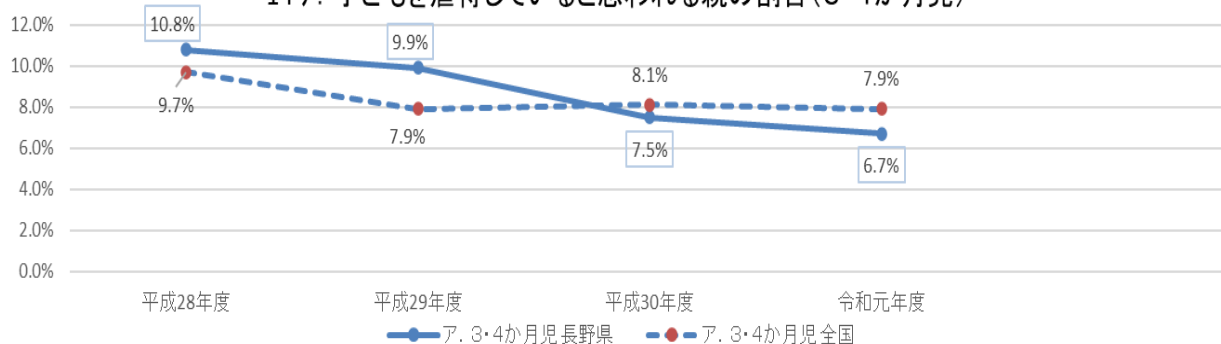

注：令和2年度から指標「体罰や暴言、ネグレクト等に寄らない子育てをしている割合」に変更

14イ. 子どもを虐待していると思われる親の割合(1歳6か月児)

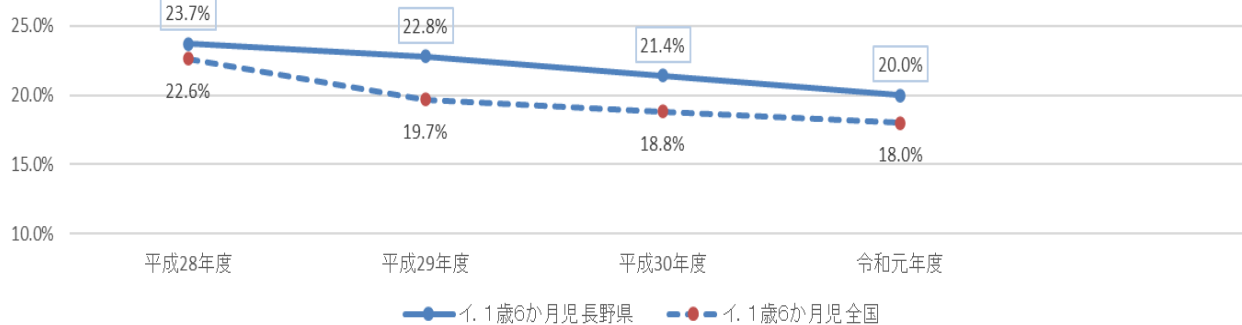

注：令和2年度から指標「体罰や暴言、ネグレクト等に寄らない子育てをしている割合」に変更

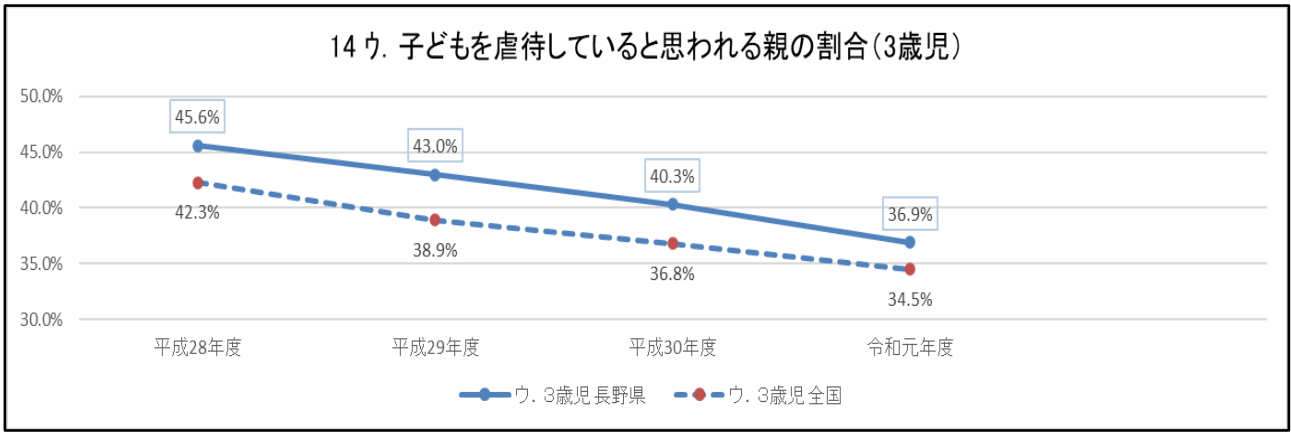

注：令和2年度から指標「体罰や暴言、ネグレクト等に寄らない子育てをしている割合」に変更

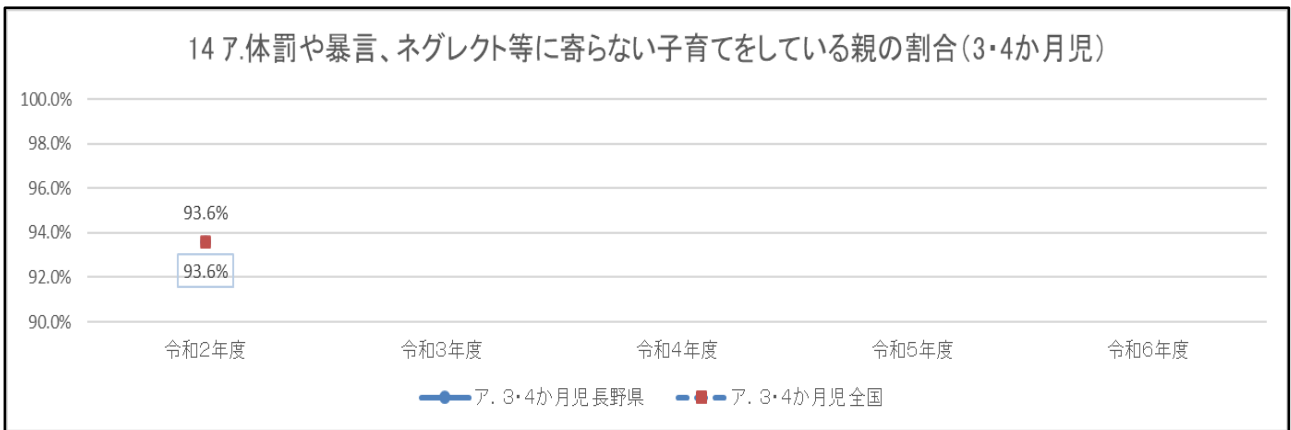

注：令和2年度から指標「子どもを虐待していると思われる親の割合」から変更

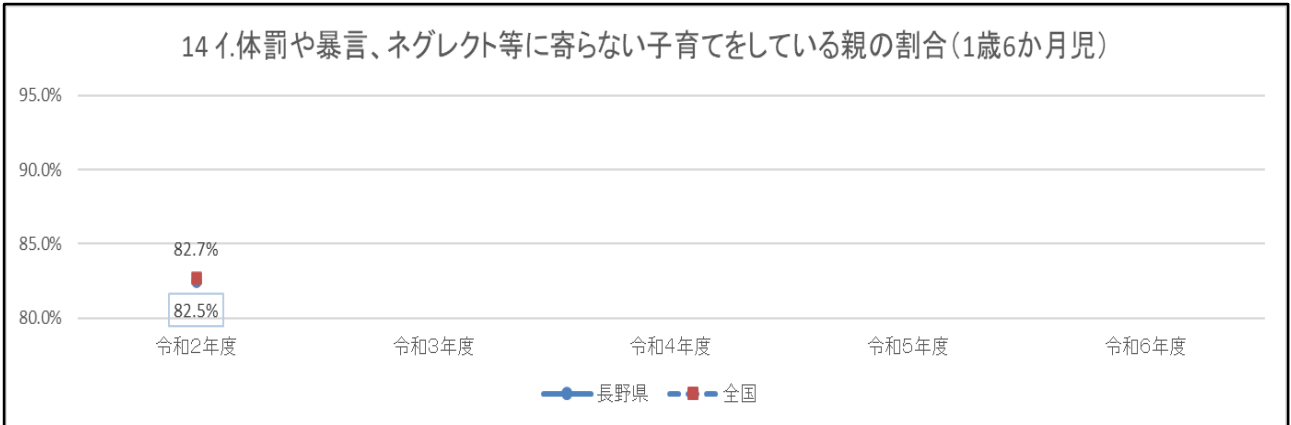

注：令和2年度から指標「子どもを虐待していると思われる親の割合」から変更

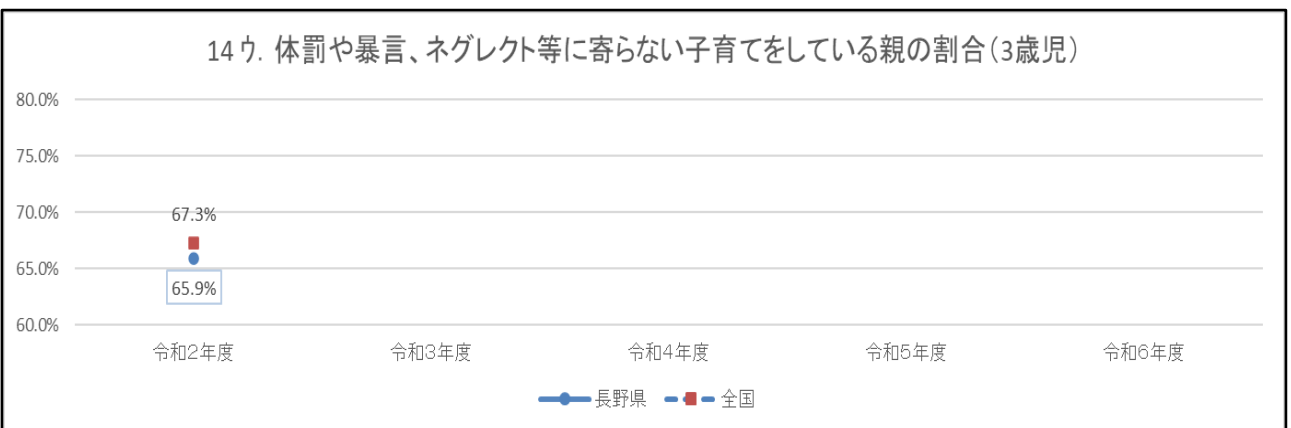

注：令和2年度から指標「子どもを虐待していると思われる親の割合」から変更

15. 乳幼児揺さぶられ症候群(SBS)を知っている親の割合(3・4か月児)

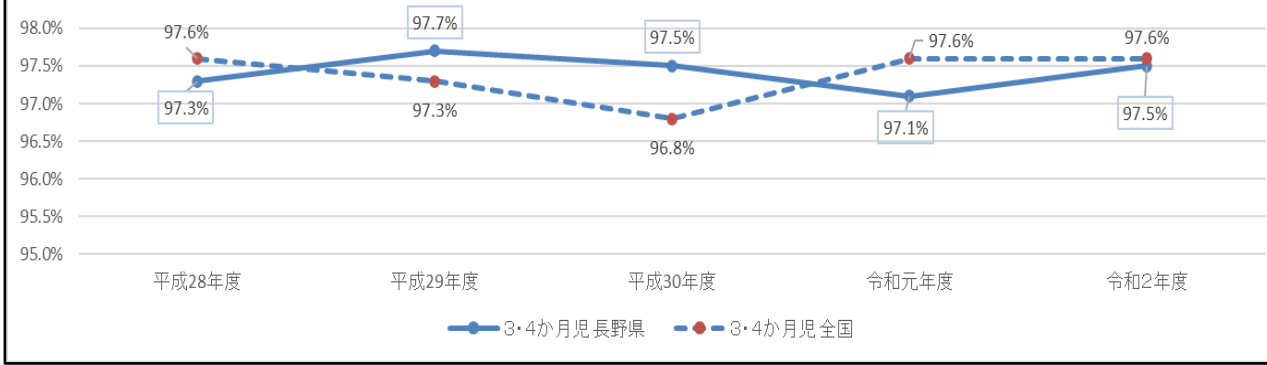

3 人口動態総覧、保健所・市町村別（2-2）

令和元年

区分	人口		出生		死亡		自然増減		乳児死亡		新生児死亡		周産期死亡			死産			婚姻		離婚		
	総数	率(人口千対)	男	女	総数	率(人口千対)	男	女	増減数	率(人口千対)	総数	男	女	総数	率(出生千対)	生後1週未満	後期	自然	人工	件数	率(人口千対)	件数	率(人口千対)
飯田保健所	1,064	549	515	6.8	2,280	1,098	1,182	14.6	-1,216	-7.8	-	-	-	3	2.8	22	10	12	20.3	667	4.3	239	1.53
上松町	12	4	8	2.9	116	56	60	27.6	-104	-24.7	-	-	-	-	-	1	-	1	76.9	9	2.1	2	0.48
南木曾町	23	9	14	5.8	62	29	33	15.6	-39	-9.8	-	-	-	-	-	-	-	-	-	13	3.3	3	0.75
木曾町	44	29	15	4.1	195	93	102	18.1	-151	-14.0	-	-	-	-	-	1	-	1	22.2	34	3.1	10	0.93
木祖村	6	4	2	2.2	73	31	42	27.1	-67	-24.8	-	-	-	-	-	-	-	-	-	5	1.9	1	0.37
王滝村	4	2	2	5.4	14	9	5	19.0	-10	-13.6	-	-	-	-	-	-	-	-	-	4	5.4	1	1.36
大桑村	19	10	9	5.4	77	41	36	21.9	-58	-16.5	-	-	-	-	-	-	-	-	-	9	2.6	2	0.57
木曾保健所	108	58	50	4.2	537	259	278	20.7	-429	-16.5	-	-	-	-	-	2	-	2	18.2	74	2.9	19	0.73
松本市	1,776	872	904	7.4	2,660	1,333	1,327	11.1	-884	-3.7	2	1	1	1.1	2.8	37	16	21	20.4	1,153	4.8	378	1.57
塩尻市	490	266	224	7.3	805	411	394	12.1	-315	-4.7	-	-	-	-	-	13	6	7	25.8	369	5.5	107	1.60
安曇野市	607	314	293	6.4	1,076	557	519	11.4	-469	-5.0	1	1	-	1.6	3.3	8	7	1	13.0	399	4.2	166	1.76
麻績村	18	9	9	6.9	69	28	41	26.5	-51	-19.6	-	-	-	-	-	-	-	-	-	10	3.8	3	1.15
生坂村	13	8	5	7.8	33	17	16	19.9	-20	-12.1	-	-	-	-	-	-	-	-	-	3	1.8	4	2.41
山形村	49	21	28	5.9	95	45	50	11.5	-46	-5.5	-	-	-	-	-	1	1	-	20.0	35	4.2	20	2.41
朝日村	31	15	16	7.1	47	25	22	10.8	-16	-3.7	-	-	-	-	-	-	-	-	-	15	3.4	11	2.52
筑北村	17	5	12	4.0	87	49	38	20.3	-70	-16.4	-	-	-	-	-	1	-	1	55.6	11	2.6	8	1.87
松本保健所	3,001	1,510	1,491	7.1	4,872	2,465	2,407	11.5	-1,871	-4.4	3	2	1	1.0	2.3	60	30	30	19.6	1,995	4.7	697	1.65
大町市	145	68	77	5.5	399	207	192	15.1	-254	-9.6	-	-	-	-	6.8	2	1	1	13.6	99	3.7	40	1.51
池田町	42	21	21	4.5	170	62	108	18.1	-128	-13.6	-	-	-	-	-	-	-	-	-	30	3.2	10	1.06
松川村	43	22	21	4.5	112	62	50	11.7	-69	-7.2	-	-	-	-	-	1	-	1	22.7	47	4.9	12	1.25
白馬村	43	19	24	5.0	105	44	61	12.1	-62	-7.2	-	-	-	-	44.4	2	2	-	44.4	36	4.2	15	1.73
小谷村	14	6	8	5.2	40	25	15	14.8	-26	-9.6	-	-	-	-	-	1	-	1	66.7	10	3.7	8	2.96
大町保健所	287	136	151	5.1	826	400	426	14.5	-539	-9.5	-	-	-	-	10.3	6	3	3	20.5	222	3.9	85	1.50
須坂市	330	165	165	6.6	597	307	290	12.0	-267	-5.4	1	-	1	3.0	6.0	9	5	4	26.5	212	4.3	75	1.51
千曲市	337	174	163	5.7	813	390	423	13.7	-476	-8.0	-	-	-	-	5.9	11	3	8	31.6	202	3.4	71	1.20
坂城町	67	38	29	4.7	205	119	86	14.3	-138	-9.6	-	-	-	-	14.7	1	1	-	14.7	42	2.9	22	1.54
小布施町	69	39	30	6.6	125	58	67	12.0	-56	-5.4	-	-	-	-	-	1	-	1	14.3	36	3.4	10	0.96
高山村	35	21	14	5.2	93	40	53	13.9	-58	-8.7	-	-	-	-	-	-	-	-	-	20	3.0	9	1.34
信濃町	28	18	10	3.6	156	75	81	20.1	-128	-16.5	-	-	-	-	-	1	1	-	34.5	19	2.5	8	1.03
飯綱町	37	14	23	3.6	153	73	80	14.8	-116	-11.2	-	-	-	-	-	-	-	-	-	36	3.5	16	1.54
小川村	10	7	3	4.2	55	27	28	23.3	-45	-19.1	-	-	-	-	-	-	-	-	-	7	3.0	6	2.54
長野保健所	913	476	437	5.7	2,197	1,089	1,108	13.7	-1,284	-8.0	1	-	1	1.1	5.5	23	10	13	24.6	574	3.6	217	1.35
中野市	266	138	128	6.3	551	262	289	13.0	-285	-6.7	2	-	-	-	7.5	5	3	2	18.5	177	4.2	73	1.72
飯山市	110	55	55	5.6	317	139	178	16.0	-207	-10.5	-	-	-	-	-	3	2	1	26.5	62	3.1	20	1.01
山ノ内町	43	22	21	3.8	189	74	115	16.5	-146	-12.7	-	-	-	-	-	1	-	1	22.7	35	3.1	17	1.48
木島平村	19	9	10	4.3	101	50	51	23.0	-82	-18.7	-	-	-	-	-	-	-	-	-	9	2.1	7	1.60
野沢温泉村	3,337	22	12	10	6.6	52	27	25	15.6	-30	-9.0	-	-	-	-	-	-	-	-	6	1.8	1	0.30
栄村	1,693	8	7	1	4.7	41	19	22	24.2	-33	-19.5	-	-	-	-	-	-	-	-	4	2.4	1	0.59
北信保健所	468	243	225	5.6	1,251	571	680	15.1	-783	-9.4	2	1	1	4.3	4.3	9	5	4	18.9	293	3.5	119	1.43

6 出生数、施設・立会者・市町村別 (2-1)

令和元年

(単位:人)

区分	総数			病院			診療所			助産所			自宅・その他							
	総数	医師	助産師 その他	総数	医師	助産師 その他	総数	医師	助産師 その他	総数	医師	助産師 その他	総数	医師	助産師 その他					
県計	13,553	13,192	355	6	9,614	9,371	243	-	3,784	3,777	7	-	129	36	93	-	26	8	12	6
市計	11,351	11,057	291	3	7,962	7,763	199	-	3,271	3,264	7	-	102	24	78	-	16	6	7	3
郡計	2,202	2,135	64	3	1,652	1,608	44	-	513	513	-	-	27	12	15	-	10	2	5	3
長野市	2,639	2,627	11	1	1,386	1,384	2	-	1,243	1,243	-	-	9	-	9	-	1	-	-	1
長野市保健所	2,639	2,627	11	1	1,386	1,384	2	-	1,243	1,243	-	-	9	-	9	-	1	-	-	1
小諸市	283	281	2	-	191	190	1	-	90	90	-	-	2	1	1	-	-	-	-	-
佐久市	705	700	4	1	678	676	2	-	21	21	-	-	4	2	2	-	2	1	-	1
小海町	18	18	-	-	18	18	-	-	-	-	-	-	-	-	-	-	-	-	-	-
佐久穂町	41	40	-	1	40	40	-	-	-	-	-	-	-	-	-	-	1	-	-	1
川上村	31	31	-	-	31	31	-	-	-	-	-	-	-	-	-	-	-	-	-	-
南牧村	17	17	-	-	14	14	-	-	3	3	-	-	-	-	-	-	-	-	-	-
南相木村	2	2	-	-	2	2	-	-	-	-	-	-	-	-	-	-	-	-	-	-
北相木村	2	2	-	-	2	2	-	-	-	-	-	-	-	-	-	-	-	-	-	-
軽井沢町	86	86	-	-	85	85	-	-	1	1	-	-	-	-	-	-	-	-	-	-
御代田町	103	102	1	-	82	81	1	-	21	21	-	-	-	-	-	-	-	-	-	-
立科町	27	25	2	-	18	18	-	-	6	6	-	-	3	1	2	-	-	-	-	-
佐久保健所	1,315	1,304	9	2	1,161	1,157	4	-	142	142	-	-	9	4	5	-	3	1	-	2
上田市	994	978	15	1	626	625	1	-	346	345	1	-	21	8	13	-	1	-	-	1
東御市	180	156	24	-	108	105	3	-	51	51	-	-	21	-	21	-	-	-	-	-
長和町	18	18	-	-	13	13	-	-	5	5	-	-	-	-	-	-	-	-	-	-
青木村	31	31	-	-	31	31	-	-	-	-	-	-	-	-	-	-	-	-	-	-
上田保健所	1,223	1,183	39	1	778	774	4	-	402	401	1	-	42	8	34	-	1	-	-	1
岡谷市	321	267	54	-	188	135	53	-	132	132	-	-	1	-	1	-	-	-	-	-
諏訪市	355	303	52	-	167	117	50	-	186	186	-	-	2	-	2	-	-	-	-	-
茅野市	389	353	36	-	212	180	32	-	175	173	2	-	1	-	1	-	1	-	-	1
下諏訪町	92	77	15	-	60	45	15	-	32	32	-	-	-	-	-	-	-	-	-	-
富士見町	74	70	4	-	39	35	4	-	35	35	-	-	-	-	-	-	-	-	-	-
原村	43	38	5	-	16	11	5	-	27	27	-	-	-	-	-	-	-	-	-	-
諏訪保健所	1,274	1,108	166	-	682	523	159	-	587	585	2	-	4	-	4	-	1	-	-	1
伊那市	467	454	13	-	257	253	4	-	199	199	-	-	9	1	8	-	2	1	-	-
駒ヶ根市	231	219	12	-	106	104	2	-	115	113	2	-	10	2	8	-	-	-	-	-
辰野町	88	83	5	-	49	44	5	-	39	39	-	-	-	-	-	-	-	-	-	-
箕輪町	171	165	6	-	102	97	5	-	67	67	-	-	-	-	-	-	2	1	-	1
飯島町	65	65	-	-	33	33	-	-	29	29	-	-	3	3	-	-	-	-	-	-
南箕輪村	149	146	3	-	79	78	1	-	68	68	-	-	1	-	1	-	1	-	-	1
中川村	32	30	2	-	20	20	-	-	10	10	-	-	1	-	1	-	1	-	-	1
宮田村	58	54	4	-	26	26	-	-	28	28	-	-	4	-	4	-	-	-	-	-
伊那保健所	1,261	1,216	45	-	672	655	17	-	555	553	2	-	28	6	22	-	6	2	-	4
飯田市	726	702	24	-	676	659	17	-	42	41	1	-	6	2	4	-	2	-	-	2
松川町	63	62	1	-	56	55	1	-	6	6	-	-	1	1	-	-	-	-	-	-
高森町	79	79	-	-	76	76	-	-	2	2	-	-	1	1	-	-	-	-	-	-
阿南町	16	15	1	-	16	15	1	-	-	-	-	-	-	-	-	-	-	-	-	-
阿智村	45	44	1	-	44	43	1	-	1	1	-	-	-	-	-	-	-	-	-	-
平谷村	1	1	-	-	1	1	-	-	-	-	-	-	-	-	-	-	-	-	-	-
根羽村	4	3	1	-	4	3	1	-	-	-	-	-	-	-	-	-	-	-	-	-
下條村	24	24	-	-	21	21	-	-	2	2	-	-	1	1	-	-	-	-	-	-
売木村	1	1	-	-	1	1	-	-	-	-	-	-	-	-	-	-	-	-	-	-
天龍村	6	6	-	-	5	5	-	-	-	-	-	-	1	1	-	-	-	-	-	-
泰阜村	13	12	1	-	12	12	-	-	-	-	-	-	1	1	-	-	-	-	-	-
喬木村	47	47	-	-	46	46	-	-	-	-	-	-	1	1	-	-	-	-	-	-
豊丘村	34	34	-	-	34	34	-	-	-	-	-	-	-	-	-	-	-	-	-	-
大鹿村	5	4	-	-	4	4	-	-	-	-	-	-	-	-	-	-	-	-	-	1

資料:健康福祉政策課「人口動態統計」

6 出生数、施設・立会者・市町村別 (2-2)

令和元年

区分	総数			病院			診療所			助産所			自宅・その他						
	総数	医師	助産師	総数	医師	助産師	総数	医師	助産師	総数	医師	助産師	総数	医師	助産師	その他			
	1,064	1,034	29	1	996	975	21	-	53	52	1	1	12	7	5	3	2	1	
飯田保健所	12	12	-	12	12	-	-	-	-	-	-	-	-	-	-	-	-	-	-
上松町	23	23	-	19	19	-	-	3	3	-	-	1	1	-	-	-	-	-	-
南木曾町	44	43	1	40	40	-	-	3	3	-	-	1	-	-	-	-	-	-	-
木曽町	6	6	-	5	5	-	-	1	1	-	-	-	-	-	-	-	-	-	-
木祖村	4	4	-	3	3	-	-	1	1	-	-	-	-	-	-	-	-	-	-
王滝村	19	19	-	16	16	-	-	3	3	-	-	-	-	-	-	-	-	-	-
大森村	108	107	1	95	95	-	-	11	11	-	-	2	1	1	-	-	-	-	-
木曾保健所	1,776	1,757	19	1,464	1,450	14	-	302	302	-	-	7	3	4	3	2	1	-	-
松本市	490	488	2	478	476	2	-	11	11	-	-	1	1	-	-	-	-	-	-
塩尻市	607	593	14	597	585	12	-	6	6	-	-	2	1	1	2	1	1	-	-
安曇野市	18	18	-	18	18	-	-	-	-	-	-	-	-	-	-	-	-	-	-
麻績村	13	10	3	11	9	2	-	1	1	-	-	1	-	1	-	-	-	-	-
生坂村	49	49	-	46	46	-	-	3	3	-	-	-	-	-	-	-	-	-	-
山形村	31	31	-	30	30	-	-	-	-	-	-	-	-	-	-	1	1	-	-
朝日村	17	17	-	15	15	-	-	2	2	-	-	-	-	-	-	-	-	-	-
筑北村	3,001	2,963	38	2,659	2,629	30	-	325	325	-	-	11	5	6	6	4	2	-	-
松本保健所	145	141	4	134	133	1	-	6	5	1	-	3	2	1	2	1	1	-	-
大町市	42	42	-	42	42	-	-	-	-	-	-	-	-	-	-	-	-	-	-
池田町	43	40	3	39	39	-	-	1	1	-	-	1	-	1	-	2	-	-	-
松川村	43	43	-	32	32	-	-	11	11	-	-	-	-	-	-	-	-	-	-
白馬村	14	14	-	14	14	-	-	-	-	-	-	-	-	-	-	-	-	-	-
小谷村	287	280	7	261	260	1	-	18	17	1	-	4	2	2	4	1	3	-	-
大町保健所	330	329	1	248	247	1	-	81	81	-	-	1	1	-	-	-	-	-	-
須坂市	337	333	4	193	191	2	-	142	142	-	-	2	-	2	-	-	-	-	-
千曲市	67	67	-	36	36	-	-	31	31	-	-	-	-	-	-	-	-	-	-
坂城町	69	66	3	51	50	1	-	16	16	-	-	2	-	2	-	-	-	-	-
小布施町	35	35	-	21	21	-	-	14	14	-	-	-	-	-	-	-	-	-	-
高山村	28	27	1	25	25	-	-	1	1	-	-	2	1	1	-	-	-	-	-
信濃町	37	37	-	19	19	-	-	18	18	-	-	-	-	-	-	-	-	-	-
飯綱町	10	9	-	6	6	-	-	2	2	-	-	1	1	-	-	-	-	-	-
小川村	913	903	9	599	595	4	-	305	305	-	-	8	3	5	1	1	-	-	-
長野保健所	266	266	-	176	176	-	-	90	90	-	-	-	-	-	-	-	-	-	-
中野市	110	110	-	77	77	-	-	33	33	-	-	-	-	-	-	-	-	-	-
飯山市	43	43	-	27	27	-	-	16	16	-	-	-	-	-	-	-	-	-	-
山ノ内町	19	19	-	19	19	-	-	-	-	-	-	-	-	-	-	-	-	-	-
木島平村	22	22	-	21	21	-	-	1	1	-	-	-	-	-	-	-	-	-	-
野沢温泉	8	7	1	5	4	1	-	3	3	-	-	-	-	-	-	-	-	-	-
栄村	468	467	1	325	324	1	-	143	143	-	-	-	-	-	-	-	-	-	-
北信保健所																			

7 出生数、体重・市町村別

(2-1)

令和元年

(単位:人)

区分	総数	1000g未満	1000g～ 1500g未満	1500g～ 1800g未満	1800g～ 2000g未満	2000g～ 2300g未満	2300g～ 2500g未満	2500g～ 3000g未満	3000g～ 3500g未満	3500g～ 4000g未満	4000g～ 4500g未満	4500g～ 5000g未満	5000g以上	不詳	2500g未満 (再掲)
県計	13,553	36	52	67	98	351	694	5,384	5,492	1,274	99	3	-	3	1,298
市計	11,351	32	46	54	81	300	573	4,492	4,612	1,070	86	3	-	2	1,086
郡計	2,202	4	6	13	17	51	121	892	880	204	13	-	-	1	212
長野市	2,639	6	10	13	19	71	113	1,031	1,078	274	21	2	-	1	232
長野市保健所	2,639	6	10	13	19	71	113	1,031	1,078	274	21	2	-	1	232
小諸市	283	1	1	-	-	7	17	117	114	26	-	-	-	-	26
佐久市	705	2	5	3	6	25	44	279	263	73	5	-	-	-	85
小海町	18	-	-	-	-	1	-	6	9	2	-	-	-	-	1
佐久穂町	41	-	-	-	-	-	3	16	18	4	-	-	-	-	3
川上村	31	-	1	-	1	-	1	10	13	5	-	-	-	-	3
南牧村	17	-	1	-	-	-	1	9	5	1	-	-	-	-	2
南相木村	2	-	-	-	1	-	-	1	-	-	-	-	-	-	1
北相木村	2	-	-	-	-	-	-	-	2	-	-	-	-	-	-
軽井沢町	86	-	-	-	1	3	4	39	30	9	-	-	-	-	8
御代田町	103	1	-	1	1	5	6	48	32	9	-	-	-	-	14
立科町	27	-	-	-	1	1	-	10	13	2	-	-	-	-	2
佐久保健所	1,315	4	8	4	11	42	76	535	499	131	5	-	-	-	145
上田市	994	4	2	9	9	31	47	402	386	90	13	1	-	-	102
東御市	180	-	-	1	2	2	14	82	60	17	2	-	-	-	19
長和町	18	1	-	1	-	-	1	6	8	1	-	-	-	-	3
青木村	31	-	-	-	-	1	3	12	11	4	-	-	-	-	4
上田保健所	1,223	5	2	11	11	34	65	502	465	112	15	1	-	-	128
岡谷市	321	-	-	-	3	6	21	132	127	30	2	-	-	-	30
諏訪市	355	-	2	-	4	10	28	135	140	35	1	-	-	-	44
茅野市	389	4	2	1	2	9	25	168	145	32	1	-	-	-	43
下諏訪町	92	-	-	-	-	1	3	44	41	3	-	-	-	-	4
富士見町	74	-	2	1	-	1	5	36	26	3	-	-	-	-	9
原村	43	-	-	-	1	-	1	17	22	2	-	-	-	-	2
諏訪保健所	1,274	4	6	2	10	27	83	532	501	105	4	-	-	-	132
伊那市	467	2	1	4	4	17	28	185	191	32	2	-	-	1	56
駒ヶ根市	231	-	-	-	-	6	6	94	100	24	1	-	-	-	12
辰野町	88	-	-	1	1	3	2	41	30	10	-	-	-	-	7
箕輪町	171	1	1	2	1	7	7	68	74	8	2	-	-	-	19
飯島町	65	-	-	-	1	2	6	22	29	5	-	-	-	-	9
南箕輪村	149	1	-	1	-	3	11	79	41	12	1	-	-	-	16
中川村	32	-	-	-	-	1	2	15	11	3	-	-	-	-	3
宮田村	58	-	-	-	-	-	2	24	27	5	-	-	-	-	2
伊那保健所	1,261	4	2	8	7	39	64	528	503	99	6	-	-	1	124
飯田市	726	1	1	6	5	24	43	269	300	70	7	-	-	-	80
松川町	63	-	-	-	1	3	1	24	23	9	1	-	-	1	5
高森町	79	-	-	1	3	4	9	28	30	4	-	-	-	-	17
阿南町	16	-	-	-	-	-	-	10	6	-	-	-	-	-	-
阿智村	45	-	-	-	-	1	5	11	23	5	-	-	-	-	6
平谷村	1	-	-	-	-	-	-	-	1	-	-	-	-	-	-
根羽村	4	-	-	2	-	-	-	2	-	-	-	-	-	-	2
下條村	24	-	-	1	-	1	2	7	11	2	-	-	-	-	4
売木村	1	-	-	-	-	-	-	-	1	-	-	-	-	-	-
天龍村	6	-	-	-	-	1	-	3	1	1	-	-	-	-	1
泰阜村	13	-	-	-	-	-	-	6	5	2	-	-	-	-	-

区分	総数	1000g未満	1000g~1500g未満	1500g~1800g未満	1800g~2000g未満	2000g~2300g未満	2300g~2500g未満	2500g~3000g未満	3000g~3500g未満	3500g~4000g未満	4000g~4500g未満	4500g~5000g未満	5000g以上	不詳	2500g未満(再掲)
喬木村	47	-	-	-	1	3	12	26	4	1	-	-	-	-	4
豊丘村	34	-	-	-	2	3	12	14	3	-	-	-	-	-	5
大鹿村	5	-	-	-	-	-	1	2	2	-	-	-	-	-	-
飯田保健所	1,064	1	1	10	37	66	385	443	102	9	-	-	-	1	124
上松町	12	-	-	-	1	1	5	3	2	-	-	-	-	-	2
南木曾町	23	-	-	-	-	1	11	9	2	-	-	-	-	-	1
木曾町	44	-	-	-	-	5	17	16	6	-	-	-	-	-	5
木祖村	6	-	-	-	-	-	2	3	1	-	-	-	-	-	-
王滝村	4	-	-	-	-	-	2	1	1	-	-	-	-	-	-
大桑村	19	-	-	-	-	1	8	9	-	1	-	-	-	-	1
木曾保健所	108	-	-	-	1	8	45	41	12	1	-	-	-	-	9
松本市	1,776	3	15	6	42	76	710	748	149	12	-	-	-	-	157
塩尻市	490	3	5	2	14	23	188	194	52	5	-	-	-	-	51
安曇野市	607	1	1	3	14	30	243	252	57	2	-	-	-	-	53
麻績村	18	-	-	-	-	-	11	5	2	-	-	-	-	-	-
生坂村	13	-	-	-	-	-	3	8	2	-	-	-	-	-	-
山形村	49	-	-	-	1	2	20	21	5	-	-	-	-	-	3
朝日村	31	-	-	-	1	2	12	11	4	-	-	-	-	-	4
筑北村	17	-	-	-	-	-	7	9	1	-	-	-	-	-	-
松本保健所	3,001	7	21	11	71	133	1,194	1,248	272	19	-	-	-	-	268
大町市	145	1	1	-	-	2	58	64	19	-	-	-	-	-	4
池田町	42	-	1	1	1	3	15	16	4	-	-	-	-	-	7
松川村	43	-	-	-	-	5	15	14	8	1	-	-	-	-	5
白馬村	43	-	-	-	-	1	21	15	6	-	-	-	-	-	1
小谷村	14	-	-	-	-	1	5	8	-	-	-	-	-	-	1
大町保健所	287	1	2	1	1	12	114	117	37	1	-	-	-	-	18
須坂市	330	1	-	2	6	20	129	138	26	7	-	-	-	-	30
千曲市	337	2	-	1	8	17	123	155	28	2	-	-	-	-	29
坂城町	67	-	-	-	1	4	25	30	6	1	-	-	-	-	5
小布施町	69	-	-	-	2	4	23	31	8	-	-	-	-	-	7
高山村	35	-	-	-	1	-	12	21	-	1	-	-	-	-	1
信濃町	28	-	-	-	-	-	5	16	7	-	-	-	-	-	-
飯綱町	37	-	-	-	-	1	18	14	4	-	-	-	-	-	1
小川村	10	-	-	-	-	-	3	4	3	-	-	-	-	-	-
長野保健所	913	3	-	3	18	46	338	409	82	11	-	-	-	-	73
中野市	266	-	-	1	5	13	103	115	27	2	-	-	-	-	19
飯山市	110	1	-	2	3	6	44	42	9	1	-	-	-	-	14
山ノ内町	43	-	-	-	1	4	15	17	4	2	-	-	-	-	5
木島平村	19	-	-	-	-	4	7	2	5	1	-	-	-	-	4
野沢温泉村	22	-	-	1	1	1	5	10	3	1	-	-	-	-	3
栄村	8	-	-	-	-	-	6	2	-	-	-	-	-	-	-
北信保健所	468	1	-	4	10	28	180	188	48	7	-	-	-	-	45

8 出生数、母の年齢・市町村別 (2-1)

令和元年

区分	総計	～14歳	15～19	20～24	25～29	30～34	35～39	40～44	45歳以上
県計	13,553	1	119	1,071	3,473	5,054	3,047	760	28
市計	11,351	1	102	903	2,899	4,250	2,550	624	22
郡計	2,202	-	17	168	574	804	497	136	6
長野市	2,639	-	15	192	655	979	636	155	7
長野市保健所	2,639	-	15	192	655	979	636	155	7
小諸市	283	-	2	40	57	100	72	11	1
佐久市	705	-	8	56	189	261	151	38	2
小海町	18	-	-	1	6	5	3	3	-
佐久穂町	41	-	-	1	11	17	7	3	2
川上村	31	-	-	3	12	12	4	-	-
南牧村	17	-	-	3	2	6	5	1	-
南相木村	2	-	-	-	1	1	-	-	-
北相木村	2	-	-	-	1	-	-	1	-
軽井沢町	86	-	-	6	16	31	24	9	-
御代田町	103	-	-	10	34	37	18	4	-
立科町	27	-	-	1	10	8	7	1	-
佐久保健所	1,315	-	10	121	339	478	291	71	5
上田市	994	1	9	95	252	379	202	54	2
東御市	180	-	2	15	48	70	32	13	-
長和町	18	-	-	4	3	3	7	1	-
青木村	31	-	-	3	8	10	7	3	-
上田保健所	1,223	1	11	117	311	462	248	71	2
岡谷市	321	-	5	33	96	104	56	26	1
諏訪市	355	-	6	35	90	129	74	21	-
茅野市	389	-	3	29	97	142	92	25	1
下諏訪町	92	-	1	7	25	28	23	8	-
富士見町	74	-	-	7	19	25	19	4	-
原村	43	-	-	1	16	18	4	4	-
諏訪保健所	1,274	-	15	112	343	446	268	88	2
伊那市	467	-	7	32	117	182	97	32	-
駒ヶ根市	231	-	1	18	59	86	54	13	-
辰野町	88	-	1	5	28	25	24	5	-
箕輪町	171	-	-	15	47	71	31	7	-
飯島町	65	-	3	6	13	27	12	4	-
南箕輪村	149	-	3	11	41	54	31	9	-
中川村	32	-	-	1	7	14	7	3	-
宮田村	58	-	-	3	11	31	11	2	-
伊那保健所	1,261	-	15	91	323	490	267	75	-
飯田市	726	-	6	63	216	260	146	34	1
松川町	63	-	-	6	20	22	13	2	-
高森町	79	-	-	10	21	25	18	5	-
阿南町	16	-	-	1	3	3	7	2	-
阿智村	45	-	-	2	10	17	10	6	-
平谷村	1	-	-	1	-	-	-	-	-
根羽村	4	-	-	1	1	-	2	-	-
下條村	24	-	-	-	10	6	7	1	-
売木村	1	-	-	-	-	-	-	1	-
天龍村	6	-	-	-	3	2	1	-	-
泰阜村	13	-	-	-	5	6	1	1	-
喬木村	47	-	-	5	13	18	11	-	-
豊丘村	34	-	-	2	11	13	8	-	-
大鹿村	5	-	-	-	1	2	2	-	-

注) 年齢不詳は年齢区分別に含まれない。
資料:健康福祉政策課「人口動態統計」

8 出生数、母の年齢・市町村別（2-2）

令和元年

区分	総計	～14歳	15～19	20～24	25～29	30～34	35～39	40～44	45歳以上
飯田保健所	1,064	-	6	91	314	374	226	52	1
上松町	12	-	-	-	2	6	4	-	-
南木曾町	23	-	-	2	3	10	7	1	-
木曾町	44	-	-	2	12	15	13	2	-
木祖村	6	-	-	1	1	3	1	-	-
王滝村	4	-	-	-	2	2	-	-	-
大桑村	19	-	-	2	7	7	2	1	-
木曾保健所	108	-	-	7	27	43	27	4	-
松本市	1,776	-	15	117	445	713	399	86	1
塩尻市	490	-	7	47	137	174	108	16	1
安曇野市	607	-	8	50	132	221	161	32	3
麻績村	18	-	-	1	7	6	4	-	-
生坂村	13	-	1	2	3	2	4	1	-
山形村	49	-	-	3	15	17	9	5	-
朝日村	31	-	-	1	8	15	3	4	-
筑北村	17	-	-	-	7	5	5	-	-
松本保健所	3,001	-	31	221	754	1,153	693	144	5
大町市	145	-	2	6	39	47	37	13	1
池田町	42	-	1	5	9	13	11	2	1
松川村	43	-	3	3	8	14	12	2	1
白馬村	43	-	1	2	7	19	10	4	-
小谷村	14	-	-	2	4	5	2	1	-
大町保健所	287	-	7	18	67	98	72	22	3
須坂市	330	-	2	25	85	132	68	18	-
千曲市	337	-	2	18	82	152	65	17	1
坂城町	67	-	-	7	15	25	17	2	1
小布施町	69	-	1	3	12	29	19	4	1
高山村	35	-	-	1	7	14	8	5	-
信濃町	28	-	1	2	5	11	6	3	-
飯綱町	37	-	-	5	8	16	5	3	-
小川村	10	-	-	2	2	4	2	-	-
長野保健所	913	-	6	63	216	383	190	52	3
中野市	266	-	1	23	75	86	67	14	-
飯山市	110	-	1	9	28	33	33	6	-
山ノ内町	43	-	1	5	11	14	10	2	-
木島平村	19	-	-	1	2	6	8	2	-
野沢温泉	22	-	-	-	4	7	9	2	-
栄村	8	-	-	-	4	2	2	-	-
北信保健所	468	-	3	38	124	148	129	26	-

注) 年齢不詳は年齢区分別に含まれない。

資料:健康福祉政策課「人口動態統計」

9 出生数、出生順位・市町村別 (2-1)

令和元年

市町村名	総数	第1子	第2子	第3子	第4子	第5子～
県計	13,553	6,055	5,076	1,921	391	110
市計	11,351	5,172	4,264	1,521	314	80
郡計	2,202	883	812	400	77	30
長野市	2,639	1,258	980	315	70	16
長野市保健所	2,639	1,258	980	315	70	16
小諸市	283	129	98	48	7	1
佐久市	705	339	245	96	20	5
小海町	18	7	8	2	-	1
佐久穂町	41	16	14	8	2	1
川上村	31	15	14	2	-	-
南牧村	17	7	6	3	1	-
南相木村	2	1	1	-	-	-
北相木村	2	2	-	-	-	-
軽井沢町	86	28	36	18	3	1
御代田町	103	49	34	18	1	1
立科町	27	17	6	4	-	-
佐久保健所	1,315	610	462	199	34	10
上田市	994	460	368	131	26	9
東御市	180	66	75	27	10	2
長和町	18	6	7	3	-	2
青木村	31	11	13	5	1	1
上田保健所	1,223	543	463	166	37	14
岡谷市	321	136	123	44	14	4
諏訪市	355	163	129	47	15	1
茅野市	389	151	171	56	7	4
下諏訪町	92	44	37	7	2	2
富士見町	74	33	25	12	4	-
原村	43	19	20	3	1	-
諏訪保健所	1,274	546	505	169	43	11
伊那市	467	206	178	64	17	2
駒ヶ根市	231	99	89	38	2	3
辰野町	88	37	27	20	3	1
箕輪町	171	79	58	22	6	6
飯島町	65	27	22	10	4	2
南箕輪村	149	57	69	19	4	-
中川村	32	9	15	6	1	1
宮田村	58	24	21	10	3	-
伊那保健所	1,261	538	479	189	40	15
飯田市	726	319	265	110	28	4
松川町	63	24	23	14	2	-
高森町	79	35	25	15	4	-
阿南町	16	3	6	7	-	-
阿智村	45	11	21	10	2	1
平谷村	1	1	-	-	-	-
根羽村	4	2	1	1	-	-
下條村	24	8	8	7	1	-
売木村	1	-	1	-	-	-
天龍村	6	3	3	-	-	-
泰阜村	13	5	6	2	-	-
喬木村	47	13	18	14	2	-
豊丘村	34	9	15	8	2	-
大鹿村	5	1	2	1	-	1

資料：健康福祉政策課「人口動態統計」

9 出生数、出生順位・市町村 (2-2)

令和元年

市町村名	総数	第1子	第2子	第3子	第4子	第5子～
飯田保健所	1,064	434	394	189	41	6
上松町	12	3	5	4	-	-
南木曾町	23	7	9	5	1	1
木曾町	44	20	15	8	1	-
木祖村	6	2	3	1	-	-
王滝村	4	3	-	1	-	-
大桑村	19	10	4	2	3	-
木曾保健所	108	45	36	21	5	1
松本市	1,776	842	673	217	34	10
塩尻市	490	226	196	50	14	4
安曇野市	607	263	226	101	12	5
麻績村	18	6	6	6	-	-
生坂村	13	4	5	4	-	-
山形村	49	17	22	8	2	-
朝日村	31	11	13	7	-	-
筑北村	17	10	4	3	-	-
松本保健所	3,001	1,379	1,145	396	62	19
大町市	145	63	53	18	10	1
池田町	42	13	17	11	1	-
松川村	43	22	15	5	1	-
白馬村	43	20	13	10	-	-
小谷村	14	6	3	4	-	1
大町保健所	287	124	101	48	12	2
須坂市	330	151	124	47	5	3
千曲市	337	143	130	51	10	3
坂城町	67	25	26	10	3	3
小布施町	69	25	25	14	5	-
高山村	35	10	13	10	1	1
信濃町	28	10	10	3	5	-
飯綱町	37	14	9	11	3	-
小川村	10	5	4	-	1	-
長野保健所	913	383	341	146	33	10
中野市	266	116	100	40	8	2
飯山市	110	42	41	21	5	1
山ノ内町	43	19	15	8	-	1
木島平村	19	5	4	7	1	2
野沢温泉村	22	9	8	5	-	-
栄村	8	4	2	2	-	-
北信保健所	468	195	170	83	14	6

18 乳児死亡数、日月齢・性・市町村別 (1-1)

令和元年

(単位:人)

区分	総数		1週未満		1週～4週未満		4週～2月未満		2月～3月未満		3月～4月未満		4月～5月未満		5月～6月未満		6月以上	
	総数	男	女	総数	男	女	総数	男	女	総数	男	女	総数	男	女	総数	男	女
県計	20	8	12	8	1	7	6	4	2	1	-	-	1	1	-	-	2	2
市計	18	7	11	7	1	6	5	3	2	1	-	-	1	1	-	-	2	2
郡計	2	1	1	1	-	1	1	-	-	-	-	-	-	-	-	-	-	-
長野市	6	2	4	2	-	2	3	1	2	-	-	-	-	-	-	-	1	1
長野市保健所	6	2	4	2	-	2	3	1	2	-	-	-	-	-	-	-	1	1
佐久市	2	1	1	1	1	-	-	-	-	1	-	-	-	-	-	-	-	-
御代田町	1	1	-	-	-	1	1	-	-	-	-	-	-	-	-	-	-	-
佐久保健所	3	2	1	1	1	-	1	1	-	1	-	-	-	-	-	-	-	-
上田市	2	-	2	2	-	2	-	-	-	-	-	-	-	-	-	-	-	-
上田保健所	2	-	2	2	-	2	-	-	-	-	-	-	-	-	-	-	-	-
諏訪市	1	1	-	-	-	-	-	-	-	-	-	-	-	-	-	-	1	1
茅野市	1	-	1	-	-	-	-	-	-	1	-	-	-	-	-	-	-	-
諏訪保健所	2	1	1	-	-	-	-	-	-	1	-	-	-	-	-	-	1	1
宮田村	1	-	1	1	-	1	-	-	-	-	-	-	-	-	-	-	-	-
伊那保健所	1	-	1	1	-	1	-	-	-	-	-	-	-	-	-	-	-	-
松本市	2	1	1	1	-	1	1	1	-	-	-	-	-	-	-	-	-	-
安曇野市	1	1	-	-	-	1	1	1	-	-	-	-	-	-	-	-	-	-
松本保健所	3	2	1	1	-	1	2	2	-	-	-	-	-	-	-	-	-	-
須坂市	1	-	1	1	-	1	-	-	-	-	-	-	-	-	-	-	-	-
長野保健所	1	-	1	1	-	1	-	-	-	-	-	-	-	-	-	-	-	-
中野市	2	1	1	-	-	-	-	-	-	1	-	-	1	1	-	-	-	-
北信保健所	2	1	1	-	-	-	-	-	-	1	-	1	1	1	-	-	-	-

87 低体重児出生数、性・在胎月・体重・市町村別(2-2)

令和元年

区分	出生総数		低体重児出生数 (2500g未満)		低体重児出生割合 (%)	体 重												在 胎 月 数																					
	総数	男	女	男		女	1000g未 満		1500g未 満		1800g未 満		2000g未 満		2300g未 満		2500g未 満		6ヶ月未 満	7ヶ月	8ヶ月	9ヶ月	10ヶ月	11ヶ月以 上		不詳													
					男		女	男	女	男	女	男	女	男	女	男	女	男						女	男		女												
	5		-		-		-		-		-		-		-		-		-		-		-		-														
大鹿村	1,064	124	50	74	11.7	-	-	-	-	-	-	-	-	-	-	-	-	-	-	-	-	-	-	-	-														
飯田保健所	12	2	1	1	16.7	-	-	-	-	-	-	-	-	-	-	-	-	-	-	-	-	-	-	-	-														
上松町	23	1	-	1	4.3	-	-	-	-	-	-	-	-	-	-	-	-	-	-	-	-	-	-	-	-														
南木曾町	44	5	2	3	11.4	-	-	-	-	-	-	-	-	-	-	-	-	-	-	-	-	-	-	-	-														
木曾町	6	-	-	-	-	-	-	-	-	-	-	-	-	-	-	-	-	-	-	-	-	-	-	-	-														
木祖村	4	-	-	-	-	-	-	-	-	-	-	-	-	-	-	-	-	-	-	-	-	-	-	-	-														
王滝村	19	1	1	-	5.3	-	-	-	-	-	-	-	-	-	-	-	-	-	-	-	-	-	-	-	-														
大桑村	108	9	4	5	8.3	-	-	-	-	-	-	-	-	-	-	-	-	-	-	-	-	-	-	-	-														
木曾保健所	1,776	157	64	93	8.8	1	2	5	10	3	3	6	9	19	23	30	46	-	4	-	1	1	5	8	13	15	42	58	3	11	-	-							
松本市	490	51	21	30	10.4	2	1	4	1	1	1	2	2	5	9	7	16	-	1	-	2	-	1	1	4	4	11	23	3	2	-	-							
塩尻市	607	53	28	25	8.7	1	-	1	-	2	1	2	2	10	4	12	18	2	-	-	-	-	-	-	2	1	3	1	21	21	2	2	-	-					
安曇野市	18	-	-	-	-	-	-	-	-	-	-	-	-	-	-	-	-	-	-	-	-	-	-	-	-	-	-	-	-	-	-	-	-	-					
麻績村	13	-	-	-	-	-	-	-	-	-	-	-	-	-	-	-	-	-	-	-	-	-	-	-	-	-	-	-	-	-	-	-	-	-	-				
生坂村	49	3	2	1	6.1	-	-	-	-	-	-	-	-	-	-	-	-	-	-	-	-	-	-	-	-	-	-	-	-	-	-	-	-	-	-				
山形村	31	4	-	4	12.9	-	-	-	-	-	-	-	-	-	-	-	-	-	-	-	-	-	-	-	-	-	-	-	-	-	-	-	-	-	-				
朝日村	17	-	-	-	-	-	-	-	-	-	-	-	-	-	-	-	-	-	-	-	-	-	-	-	-	-	-	-	-	-	-	-	-	-	-	-			
筑北村	3,001	268	115	153	8.9	4	3	10	11	6	5	10	15	34	37	51	82	2	5	-	1	3	-	8	10	20	21	76	106	8	15	-	-	-	-				
松本保健所	145	4	1	3	2.8	1	-	-	1	-	-	-	-	-	-	-	-	-	-	-	-	-	-	-	-	-	-	-	-	-	-	-	-	-	-	-			
大田市	42	7	3	4	16.7	-	-	-	1	-	1	-	1	1	-	-	-	-	-	-	-	-	-	-	-	2	1	-	-	-	-	-	-	-	-	-			
池田町	43	5	2	3	11.6	-	-	-	-	-	-	-	-	-	-	-	-	-	-	-	-	-	-	-	-	-	-	-	-	-	-	-	-	-	-	-			
松川村	43	1	-	1	2.3	-	-	-	-	-	-	-	-	-	-	-	-	-	-	-	-	-	-	-	-	-	-	-	-	-	-	-	-	-	-	-	-		
白馬村	14	1	-	1	7.1	-	-	-	-	-	-	-	-	-	-	-	-	-	-	-	-	-	-	-	-	-	-	-	-	-	-	-	-	-	-	-	-		
小谷村	287	18	6	12	6.3	1	-	-	2	-	1	-	1	1	-	4	8	-	-	-	-	-	-	-	-	2	1	1	4	7	-	2	-	-	-	-	-		
大町保健所	330	30	17	13	9.1	-	1	-	-	2	-	1	-	3	3	11	9	-	-	-	-	-	-	-	-	1	3	-	12	10	1	2	-	-	-	-	-		
須坂市	337	29	12	17	8.6	1	1	-	-	1	-	1	-	2	6	7	10	-	-	-	-	-	-	-	-	5	1	5	13	1	2	-	-	-	-	-	-		
千曲市	67	5	2	3	7.5	-	-	-	-	-	-	-	-	-	-	-	-	-	-	-	-	-	-	-	-	-	-	-	-	-	-	-	-	-	-	-	-		
坂城町	69	7	2	5	10.1	-	-	-	-	-	-	-	-	-	-	-	-	-	-	-	-	-	-	-	-	-	-	-	-	-	-	-	-	-	-	-	-		
小布施町	35	1	-	1	2.9	-	-	-	-	-	-	-	-	-	-	-	-	-	-	-	-	-	-	-	-	-	-	-	-	-	-	-	-	-	-	-	-	-	
高山村	28	-	-	-	-	-	-	-	-	-	-	-	-	-	-	-	-	-	-	-	-	-	-	-	-	-	-	-	-	-	-	-	-	-	-	-	-	-	
信濃町	37	1	-	1	2.7	-	-	-	-	-	-	-	-	-	-	-	-	-	-	-	-	-	-	-	-	-	-	-	-	-	-	-	-	-	-	-	-	-	
飯綱町	10	-	-	-	-	-	-	-	-	-	-	-	-	-	-	-	-	-	-	-	-	-	-	-	-	-	-	-	-	-	-	-	-	-	-	-	-	-	
小川村	913	73	33	40	8.0	1	2	-	-	3	-	2	1	6	12	21	25	1	1	-	1	1	-	1	1	10	2	19	32	2	4	-	-	-	-	-	-		
長野保健所	266	19	5	14	7.1	-	-	-	-	1	-	-	-	2	3	2	11	-	-	-	-	-	-	-	-	1	1	4	13	-	-	-	-	-	-	-	-	-	
中野市	110	14	5	9	12.7	-	1	-	-	2	-	2	-	1	2	-	6	-	-	-	-	-	-	-	-	1	4	1	-	7	-	-	-	-	-	-	-	-	
飯山市	43	5	2	3	11.6	-	-	-	-	-	-	-	-	-	-	-	-	-	-	-	-	-	-	-	-	-	-	-	-	-	-	-	-	-	-	-	-	-	
山ノ内町	19	4	2	2	21.1	-	-	-	-	-	-	-	-	-	-	-	-	-	-	-	-	-	-	-	-	-	-	-	-	-	-	-	-	-	-	-	-	-	
木島平村	22	3	-	3	13.6	-	-	-	-	-	-	-	-	-	-	-	-	-	-	-	-	-	-	-	-	-	-	-	-	-	-	-	-	-	-	-	-	-	
野沢温泉村	8	-	-	-	-	-	-	-	-	-	-	-	-	-	-	-	-	-	-	-	-	-	-	-	-	-	-	-	-	-	-	-	-	-	-	-	-	-	
栄村	468	45	14	31	9.6	-	1	-	-	3	1	2	-	3	7	6	22	-	-	-	-	-	-	-	-	1	6	3	7	27	-	-	-	-	-	-	-	-	
北信保健所																																							