

【統計の掲載元】

◆人口動態統計

<https://www.mhlw.go.jp/toukei/saikin/hw/jinkou/kakutei20/index.html>

[https://www.e-stat.go.jp/stat-](https://www.e-stat.go.jp/stat-search/files?page=1&toukei=00450011&tstat=000001028897&cycle=7&year=20190&tclass1=000001053058&tclass2=000001053061)

[search/files?page=1&toukei=00450011&tstat=000001028897&cycle=7&year=20190&tclass1=000001053058&tclass2=000001053061](https://www.e-stat.go.jp/stat-search/files?page=1&toukei=00450011&tstat=000001028897&cycle=7&year=20190&tclass1=000001053058&tclass2=000001053061)

◆地域保健・健康増進事業報告

<https://www.mhlw.go.jp/toukei/saikin/hw/c-hoken/19/index.html>

◆衛生行政報告例

https://www.mhlw.go.jp/toukei/saikin/hw/eisei_houkoku/19/

◆衛生年報（長野県ホームページ）

<https://www.pref.nagano.lg.jp/kenko-fukushi/20210326.html>

【比率等の解説】

$$\cdot \text{出生率} = \frac{\text{年間出生数}}{\text{10月1日現在日本人口}} \times 1,000$$

$$\cdot \text{母の年齢階級別出生順位別出生率} = \frac{\text{年間のある年齢階級の母親から出生した出生順位別の出生数}}{\text{同年齢階級の女子人口}} \times 1,000$$

$$\cdot \text{母の年齢階級別出生率} = \frac{\text{年間のある年齢階級の母親からの出生数}}{\text{同年齢階級の女子人口}} \times 1,000$$

$$\cdot \text{合計特殊出生率} = \left\{ \frac{\text{年間の母の年齢別出生数}}{\text{10月1日現在年齢別女性人口}} \right\} \text{の15歳から49歳までの合計}$$

$$\cdot \text{乳児死亡率} = \frac{\text{年間乳児(生後1年未満)死亡数}}{\text{年間出生数}} \times 1,000$$

$$\cdot \text{新生児死亡率} = \frac{\text{年間新生児(生後4週未満)死亡数}}{\text{年間出生数}} \times 1,000$$

$$\cdot \text{死産率} = \frac{\text{年間死産数(妊娠満12週以降の死産の出産数)}}{\text{年間出生数+年間死産数}} \times 1,000$$

$$\cdot \text{周産期死亡率} = \frac{\text{年間の妊娠満22週以後の死産数+年間早期新生児(生後1週未満)死亡数}}{\text{年間の妊娠満22週以後の死産数+年間出生数}}$$

I 母子保健水準に関する統計

1 人口動態

(1) 人口動態総覧，都道府県（特別区－指定都市再掲）別
令和元年(2019年)

(単位:人、胎、組)

都道府県 ¹⁾	出生数			死亡数			(再掲)			新生児死亡数
	総数	男	女	総数	男	女	乳児死亡数			
							総数	男	女	
全国	865 239	443 430	421 809	1 381 093	707 421	673 672	1 654	892	762	755
北海道	31 020	15 988	15 032	65 498	33 134	32 364	64	42	22	24
青森	7 170	3 682	3 488	18 424	9 286	9 138	23	11	12	15
岩手	6 974	3 582	3 392	17 826	8 816	9 010	15	6	9	5
宮城	14 947	7 745	7 202	25 202	12 769	12 433	27	17	10	20
秋田	4 696	2 403	2 293	15 784	7 629	8 155	10	4	6	5
山形	6 401	3 284	3 117	15 719	7 602	8 117	15	10	5	6
福島	11 552	5 793	5 759	25 004	12 471	12 533	29	18	11	10
茨城	18 004	9 239	8 765	33 440	17 473	15 967	53	27	26	26
栃木	12 608	6 535	6 073	22 138	11 236	10 902	34	20	14	15
群馬	11 901	6 048	5 853	23 254	11 896	11 358	22	7	15	14
埼玉	48 298	24 799	23 499	69 537	38 144	31 393	88	53	35	36
千葉	40 799	20 844	19 955	62 004	33 522	28 482	83	50	33	38
東京	101 818	52 032	49 786	120 870	63 222	57 648	146	75	71	59
神奈川	63 035	32 367	30 668	83 968	44 768	39 200	128	68	60	62
新潟	13 640	6 930	6 710	30 572	15 032	15 540	26	14	12	14
富山	6 604	3 414	3 190	13 207	6 555	6 652	8	5	3	5
石川	7 808	4 000	3 808	12 900	6 358	6 542	16	9	7	10
福井	5 307	2 770	2 537	9 593	4 753	4 840	12	8	4	8
山梨	5 193	2 631	2 562	10 083	5 133	4 950	12	6	6	5
長野	13 553	6 895	6 658	26 041	12 863	13 178	20	8	12	14
岐阜	12 776	6 463	6 313	23 417	11 924	11 493	28	14	14	13
静岡	23 457	12 101	11 356	42 190	21 642	20 548	55	29	26	33
愛知	57 145	29 487	27 658	69 932	37 162	32 770	109	55	54	45
三重	11 690	5 983	5 707	20 811	10 680	10 131	16	10	6	3
滋賀	10 627	5 480	5 147	13 221	6 718	6 503	20	8	12	13
京都	16 993	8 755	8 238	27 028	13 645	13 383	34	15	19	10
大阪	62 557	31 848	30 709	90 410	48 057	42 353	108	59	49	52
兵庫	38 043	19 372	18 671	57 938	29 589	28 349	60	34	26	29
奈良	8 323	4 235	4 088	14 660	7 471	7 189	15	7	8	8
和歌山	5 869	3 030	2 839	12 837	6 374	6 463	7	1	6	2
鳥取	3 988	2 056	1 932	7 605	3 646	3 959	11	6	5	7
島根	4 594	2 353	2 241	9 710	4 759	4 951	10	4	6	4
岡山	13 695	7 059	6 636	21 944	11 022	10 922	29	17	12	10
広島	20 034	10 317	9 717	31 237	15 680	15 557	36	18	18	15
山口	8 771	4 471	4 300	19 081	9 296	9 785	16	6	10	5
徳島	4 554	2 353	2 201	10 126	4 876	5 250	11	5	6	4
香川	6 631	3 391	3 240	12 148	5 925	6 223	8	4	4	2
愛媛	8 446	4 342	4 104	18 281	8 913	9 368	10	6	4	5
高知	4 270	2 200	2 070	10 317	5 035	5 282	11	8	3	6
福岡	39 754	20 343	19 411	54 099	26 731	27 368	90	48	42	35
佐賀	6 231	3 234	2 997	9 967	4 784	5 183	15	5	10	6
長崎	9 585	4 914	4 671	17 612	8 548	9 064	25	12	13	13
熊本	13 305	6 891	6 414	21 670	10 444	11 226	27	20	7	12
大分	7 624	3 923	3 701	14 614	7 043	7 571	10	4	6	6
宮崎	8 043	4 141	3 902	13 788	6 732	7 056	16	12	4	4
鹿児島	11 977	6 032	5 945	21 834	10 471	11 363	24	13	11	13
沖縄	14 902	7 661	7 241	12 509	6 767	5 742	19	11	8	8
外国	27	14	13	135	89	46	1	1	-	-
不詳	-	-	-	908	736	172	2	2	-	1
(再掲)										
東京都の区部	73 454	37 514	35 940	81 032	42 422	38 610	110	55	55	49
札幌市	12 741	6 572	6 169	19 778	9 916	9 862	27	19	8	11
仙台市	7 786	4 040	3 746	9 117	4 727	4 390	9	8	1	6
さいたま市	10 110	5 223	4 887	11 203	6 094	5 109	21	13	8	10
千葉市	6 192	3 178	3 014	9 340	5 217	4 123	8	3	5	3
横浜市	25 561	13 047	12 514	33 295	17 769	15 526	56	30	26	27
川崎市	12 971	6 741	6 230	11 566	6 212	5 354	20	11	9	10
相模原市	4 594	2 327	2 267	6 533	3 608	2 925	8	4	4	2
新潟市	5 323	2 727	2 596	9 259	4 640	4 619	9	3	6	7
静岡市	4 352	2 268	2 084	8 284	4 210	4 074	2	-	2	-
浜松市	5 560	2 873	2 687	8 385	4 288	4 097	17	9	8	11
名古屋市	17 740	9 048	8 692	22 871	12 019	10 852	38	19	19	16
京都市	9 495	4 914	4 581	14 771	7 411	7 360	20	8	12	7
大阪市	20 327	10 379	9 948	29 431	15 892	13 539	36	23	13	21
堺市	5 881	2 910	2 971	8 741	4 636	4 105	12	5	7	5
神戸市	10 163	5 145	5 018	15 769	7 982	7 787	11	5	6	4
岡山市	5 597	2 881	2 716	6 914	3 493	3 421	11	6	5	1
広島市	9 241	4 701	4 540	10 631	5 406	5 225	16	8	8	8
北九州市	6 614	3 387	3 227	11 238	5 612	5 626	17	8	9	8
福岡市	13 309	6 818	6 491	12 752	6 374	6 378	27	19	8	9
熊本市	6 293	3 272	3 021	7 297	3 578	3 719	13	11	2	4

注: 1) 都道府県別の表章は、出生は子の住所、死亡は死亡者の住所、死産は母の住所、婚姻は夫の住所、離婚は別居する前の住所による。

人口動態総覧，都道府県(特別区－指定都市再掲)別(前項の続き)

令和元年(2019)
(単位:人、胎、組)

自然増減数	死産数			周産期死亡数			婚姻件数	離婚件数	都道府県 ¹⁾
	総数	自然死産	人工死産	総数	妊娠満22週以降の死産	早期新生児死亡			
△515 854	19 454	8 997	10 457	2 955	2 377	578	599 007	208 496	全国
△34 478	852	370	482	112	91	21	23 417	9 833	北海道
△11 254	168	88	80	36	25	11	4 601	2 009	青森
△10 852	155	72	83	31	26	5	4 489	1 754	岩手
△10 255	356	172	184	61	43	18	10 073	3 780	宮城
△11 088	117	70	47	26	22	4	3 161	1 278	秋田
△9 318	147	76	71	24	18	6	4 014	1 433	山形
△13 452	273	126	147	36	28	8	7 510	2 985	福島
△15 436	408	200	208	87	69	18	12 270	4 664	茨城
△9 530	283	132	151	48	37	11	8 572	3 181	栃木
△11 353	322	147	175	58	46	12	8 238	3 142	群馬
△21 239	1 123	512	611	151	124	27	33 671	12 067	埼玉
△21 205	929	454	475	136	114	22	28 649	10 072	千葉
△19 052	2 303	966	1 337	308	258	50	86 059	22 707	東京
△20 933	1 687	656	1 031	226	180	46	45 922	14 890	神奈川
△16 932	279	144	135	40	30	10	8 742	2 823	新潟
△6 603	125	72	53	26	21	5	4 226	1 327	富山
△5 092	146	92	54	33	26	7	4 985	1 532	石川
△4 286	120	55	65	17	11	6	3 320	1 093	福井
△4 890	93	45	48	18	14	4	3 664	1 356	山梨
△12 488	260	137	123	46	38	8	8 809	2 981	長野
△10 641	244	119	125	35	27	8	8 227	3 004	岐阜
△18 733	490	254	236	88	67	21	15 848	5 834	静岡
△12 787	1 136	578	558	203	170	33	39 933	12 342	愛知
△9 121	238	107	131	24	21	3	7 743	2 864	三重
△2 594	183	102	81	46	33	13	6 439	2 095	滋賀
△10 035	359	179	180	57	49	8	11 497	4 022	京都
△27 853	1 339	609	730	225	187	38	46 395	16 282	大阪
△19 895	770	376	394	112	89	23	25 109	9 143	兵庫
△6 337	184	86	98	28	21	7	5 249	2 024	奈良
△6 968	124	44	80	14	13	1	3 860	1 595	和歌山
△3 617	106	46	60	18	13	5	2 389	885	鳥取
△5 116	98	54	44	17	14	3	2 625	945	島根
△8 249	286	120	166	40	33	7	8 734	3 064	岡山
△11 203	425	208	217	68	55	13	13 185	4 484	広島
△10 310	178	98	80	37	33	4	5 620	2 143	山口
△5 572	90	56	34	19	16	3	2 878	1 123	徳島
△5 517	148	62	86	22	20	2	4 237	1 674	香川
△9 835	202	83	119	24	19	5	5 360	2 151	愛媛
△6 047	83	30	53	17	11	6	2 630	1 240	高知
△14 345	911	398	513	123	96	27	25 777	9 774	福岡
△3 736	125	69	56	21	18	3	3 394	1 329	佐賀
△8 027	193	84	109	27	18	9	5 472	2 126	長崎
△8 365	313	152	161	47	35	12	7 535	2 950	熊本
△6 990	193	92	101	30	26	4	4 954	1 944	大分
△5 745	222	96	126	20	16	4	4 633	2 040	宮崎
△9 857	287	126	161	35	25	10	6 865	2 895	鹿児島
2 393	370	180	190	36	30	6	8 027	3 617	沖縄
△108	9	2	7	1	1	-	-	-	外国
-	2	1	1	1	-	1	-	-	不詳
									(再掲)
△7 578	1 674	685	989	219	178	41	67 298	16 310	東京都の区部
△7 037	361	162	199	51	41	10	10 117	3 845	札幌市
△1 331	178	89	89	25	21	4	5 676	1 813	仙台市
△1 093	223	84	139	24	16	8	6 711	1 963	さいたま市
△3 148	143	82	61	20	19	1	4 434	1 630	千葉市
△7 734	671	262	409	89	74	15	18 637	6 004	横浜市
1 405	355	117	238	42	34	8	10 303	2 432	川崎市
△1 939	136	53	83	13	11	2	3 314	1 240	相模原市
△3 936	107	59	48	18	12	6	3 554	996	新潟市
△3 932	89	45	44	9	9	-	3 025	1 095	静岡市
△2 825	110	60	50	18	13	5	3 660	1 233	浜松市
△5 131	360	168	192	63	51	12	13 874	4 144	名古屋市
△5 276	209	101	108	33	28	5	7 216	2 251	京都市
△9 104	478	204	274	79	64	15	18 463	5 821	大阪市
△2 860	115	55	60	23	20	3	3 939	1 440	堺市
△5 606	245	95	150	23	20	3	7 239	2 610	神戸市
△1 317	115	44	71	16	16	-	3 760	1 188	岡山市
△1 390	195	91	104	34	27	7	6 236	1 997	広島市
△4 624	152	65	87	25	17	8	4 626	1 845	北九州市
557	294	125	169	40	35	5	9 725	2 887	福岡市
△1 004	140	68	72	18	14	4	3 677	1 321	熊本市

(厚生労働省「人口動態統計」)

令和2年(2020年)

都道府県 ¹⁾	出生数			死亡数			(再掲)			新生児死亡数
	総数	男	女	総数	男	女	乳児死亡数			
							総数	男	女	
全 国	840 835	430 713	410 122	1 372 755	706 834	665 921	1 512	800	712	704
北海道	29 523	15 187	14 336	65 078	32 794	32 284	59	29	30	25
青森	6 837	3 493	3 344	17 905	8 942	8 963	18	11	7	15
岩手	6 718	3 415	3 303	17 204	8 443	8 761	8	6	2	3
宮城	14 480	7 400	7 080	24 632	12 454	12 178	27	11	16	15
秋田	4 499	2 293	2 206	15 379	7 619	7 760	9	8	1	4
山形	6 217	3 224	2 993	15 348	7 381	7 967	14	8	6	9
福島	11 215	5 737	5 478	24 515	12 228	12 287	28	15	13	11
茨城	17 389	8 820	8 569	32 931	17 438	15 493	45	22	23	14
栃木	11 808	6 152	5 656	21 702	11 154	10 548	25	14	11	13
群馬	11 660	6 008	5 652	23 286	12 044	11 242	18	6	12	10
埼玉	47 328	24 137	23 191	70 758	38 643	32 115	75	36	39	32
千葉	40 168	20 470	19 698	62 118	33 803	28 315	84	42	42	40
東京都	99 661	51 169	48 492	121 219	63 512	57 707	135	65	70	61
神奈川	60 865	31 276	29 589	84 601	45 362	39 239	96	52	44	51
新潟	12 981	6 616	6 365	29 455	14 652	14 803	20	10	10	11
富山	6 256	3 236	3 020	12 981	6 403	6 578	11	6	5	5
石川	7 712	3 973	3 739	12 721	6 385	6 336	13	6	7	6
福井	5 313	2 678	2 635	9 286	4 644	4 642	24	9	15	14
山梨	5 184	2 652	2 532	9 796	4 985	4 811	11	9	2	7
長野	12 864	6 560	6 304	25 428	12 673	12 755	26	20	6	15
岐阜	12 092	6 204	5 888	22 720	11 506	11 214	22	14	8	10
静岡県	22 497	11 509	10 988	42 191	21 839	20 352	46	25	21	22
愛知	55 613	28 610	27 003	70 518	37 698	32 820	95	58	37	48
三重	11 141	5 809	5 332	20 716	10 502	10 214	27	14	13	14
滋賀	10 437	5 363	5 074	13 039	6 661	6 378	19	8	11	11
京都	16 440	8 363	8 077	26 860	13 718	13 142	21	10	11	6
大阪	61 878	31 745	30 133	91 644	49 011	42 633	112	63	49	46
兵庫県	36 953	18 808	18 145	58 654	30 259	28 395	62	40	22	25
奈良	7 831	4 021	3 810	14 678	7 526	7 152	13	6	7	6
和歌山	5 732	2 933	2 799	12 610	6 242	6 368	8	3	5	2
鳥取	3 783	1 949	1 834	7 096	3 464	3 632	5	2	3	2
島根	4 473	2 290	2 183	9 585	4 581	5 004	12	6	6	8
岡山	13 521	6 917	6 604	21 788	10 995	10 793	20	13	7	8
広島	19 606	10 104	9 502	30 244	15 258	14 986	30	13	17	13
山口	8 203	4 184	4 019	18 477	9 146	9 331	12	7	5	4
徳島	4 521	2 337	2 184	9 886	4 815	5 071	16	10	6	9
香川	6 179	3 105	3 074	12 183	6 138	6 045	9	5	4	5
愛媛	8 102	4 265	3 837	18 036	8 787	9 249	7	-	7	3
高知	4 082	2 044	2 038	9 998	4 917	5 081	11	4	7	4
福岡	38 966	19 782	19 184	53 273	26 486	26 787	71	37	34	32
佐賀	6 004	3 091	2 913	9 963	4 831	5 132	11	9	2	6
長崎	9 182	4 715	4 467	17 646	8 500	9 146	22	12	10	11
熊本	13 011	6 662	6 349	21 156	10 367	10 789	22	11	11	8
大宮	7 582	3 858	3 724	14 444	7 137	7 307	13	8	5	7
大崎	7 720	3 923	3 797	14 140	7 006	7 134	17	8	9	7
鹿児島	11 638	5 974	5 664	21 501	10 398	11 103	24	8	16	7
沖縄	14 943	7 637	7 306	12 390	6 703	5 687	39	21	18	19
不詳	27	15	12	120	82	38	-	-	-	-
(再掲)	.	.	.	856	702	154	-	-	-	-
東京都の区部	72 621	37 174	35 447	80 955	42 351	38 604	97	48	49	40
札幌市	12 259	6 310	5 949	20 261	10 077	10 184	20	12	8	7
仙台市	7 843	4 097	3 746	9 165	4 717	4 448	15	7	8	8
さいたま市	10 006	5 062	4 944	11 219	5 968	5 251	9	3	6	6
千葉市	5 976	3 063	2 913	9 352	5 211	4 141	15	8	7	8
横浜市	24 828	12 742	12 086	33 619	17 951	15 668	42	21	21	28
川崎市	12 480	6 399	6 081	11 594	6 412	5 182	18	10	8	8
相模原市	4 563	2 329	2 234	6 671	3 651	3 020	8	6	2	6
新潟市	5 154	2 651	2 503	8 974	4 500	4 474	4	1	3	2
静岡市	4 254	2 183	2 071	8 239	4 232	4 007	8	6	2	6
浜松市	5 365	2 749	2 616	8 454	4 378	4 076	12	5	7	4
名古屋市	17 538	9 001	8 537	23 120	12 213	10 907	23	10	13	13
京都市	9 251	4 707	4 544	14 880	7 504	7 376	15	7	8	4
大阪市	20 152	10 291	9 861	29 598	16 160	13 438	44	24	20	19
堺市	5 827	3 009	2 818	8 722	4 675	4 047	9	5	4	3
神戸市	9 765	5 010	4 755	15 870	8 144	7 726	19	16	3	5
岡山市	5 627	2 822	2 805	6 786	3 418	3 368	5	4	1	2
広島市	9 179	4 730	4 449	10 296	5 349	4 947	14	5	9	7
北九州市	6 459	3 244	3 215	11 256	5 663	5 593	13	6	7	6
福岡市	13 079	6 642	6 437	12 588	6 293	6 295	25	14	11	13
熊本市	6 101	3 129	2 972	7 090	3 515	3 575	16	8	8	7

注：1) 都道府県別の表章は、出生は子の住所、死亡は死亡者の住所、死産は母の住所、婚姻は夫の住所、離婚は別居する前の住所による。

(厚生労働省「人口動態統計」)

令和2年(2020)
(単位：人、胎、組)

自然増減数	死産数			周産期死亡数			婚姻数	離婚数	都道府県 ¹⁾
	総数	自然死産	人工死産	総数	妊娠満期 22週以後の死産	早産 新生児死亡			
△ 531 920	17 278	8 188	9 090	2 664	2 112	552	525 507	193 253	全 国
△ 35 555	728	304	424	92	75	17	20 904	9 070	北海道
△ 11 068	145	87	58	32	17	15	4 032	1 915	北海
△ 10 486	150	90	60	21	19	2	3 918	1 679	青森
△ 10 152	311	141	170	56	41	15	8 921	3 553	岩手
△ 10 880	98	63	35	18	15	3	2 686	1 213	宮城
△ 9 131	119	66	53	22	16	6	3 530	1 362	山形
△ 13 300	261	106	155	44	37	7	6 674	2 969	福島
△ 15 542	340	157	183	43	33	10	10 622	4 403	茨城
△ 9 894	262	124	138	44	33	11	7 396	3 037	栃木
△ 11 626	276	132	144	44	35	9	7 044	2 857	群馬
△ 23 430	1 012	447	565	133	107	26	29 260	10 659	埼玉
△ 21 950	833	409	424	160	128	32	24 996	9 187	千葉
△ 21 558	2 076	955	1 121	296	252	44	73 931	20 783	東京都
△ 23 736	1 357	574	783	200	157	43	39 641	13 509	東京都
△ 16 474	239	114	125	41	33	8	7 570	2 637	東京都
△ 6 725	116	53	63	22	17	5	3 720	1 239	東京都
△ 5 009	131	65	66	29	25	4	4 336	1 474	東京都
△ 3 973	93	50	43	22	11	11	3 029	1 052	東京都
△ 4 612	103	66	37	24	17	7	3 182	1 296	東京都
△ 12 564	258	133	125	49	37	12	7 701	2 910	東京都
△ 10 628	206	101	105	26	19	7	7 003	2 834	東京都
△ 19 694	393	194	199	79	61	18	13 846	5 474	東京都
△ 14 905	1 012	533	479	168	132	36	35 390	11 713	東京都
△ 9 575	211	92	119	32	23	9	6 855	2 759	東京都
△ 2 602	184	93	91	28	20	8	5 878	2 050	東京都
△ 10 420	297	148	149	53	47	6	10 197	3 742	東京都
△ 29 766	1 247	514	733	150	117	33	40 989	14 832	東京都
△ 21 701	706	363	343	120	101	19	21 964	8 370	東京都
△ 6 847	158	73	85	26	20	6	4 574	1 831	東京都
△ 6 878	111	45	66	20	18	2	3 527	1 529	東京都
△ 3 313	88	52	36	13	11	2	2 098	814	東京都
△ 5 112	91	60	31	24	18	6	2 398	877	東京都
△ 8 267	267	121	146	33	27	6	7 852	2 986	東京都
△ 10 638	388	200	188	62	52	10	11 765	4 233	東京都
△ 10 274	148	80	68	18	15	3	4 810	1 988	東京都
△ 5 365	93	48	45	20	11	9	2 609	1 081	東京都
△ 6 004	124	55	69	24	19	5	3 786	1 498	東京都
△ 9 934	193	101	92	27	24	3	4 903	2 001	東京都
△ 5 916	76	33	43	14	11	3	2 440	1 149	東京都
△ 14 307	820	373	447	109	87	22	22 745	8 955	東京都
△ 3 959	116	72	44	25	20	5	3 031	1 235	東京都
△ 8 464	192	96	96	26	16	10	4 900	1 976	東京都
△ 8 145	282	132	150	33	28	5	6 793	2 797	東京都
△ 6 862	159	91	68	36	30	6	4 406	1 889	東京都
△ 6 420	195	99	96	19	17	2	4 148	1 905	東京都
△ 9 863	278	123	155	34	27	7	6 131	2 521	東京都
△ 2 553	323	153	170	52	35	17	7 376	3 410	東京都
△ 93	5	3	2	1	1	-	.	.	東京都
△ .	7	4	3	-	-	-	.	.	東京都
△ 8 334	1 520	698	822	203	179	24	57 796	14 873	東京都
△ 8 002	295	116	179	32	28	4	9 131	3 691	東京都
△ 1 322	147	59	88	25	17	8	5 025	1 642	東京都
△ 1 213	193	94	99	24	20	4	5 999	1 816	東京都
△ 3 376	119	63	56	25	19	6	3 959	1 438	東京都
△ 8 791	559	230	329	87	63	24	16 100	5 383	東京都
△ 886	258	109	149	41	36	5	8 761	2 215	東京都
△ 2 108	114	44	70	16	10	6	2 880	1 128	東京都
△ 3 820	96	49	47	18	16	2	3 100	960	東京都
△ 3 985	79	38	41	17	12	5	2 735	1 024	東京都
△ 3 089	91	47	44	19	16	3	3 193	1 113	東京都
△ 5 582	304	145	159	49	36	13	12 431	3 897	東京都
△ 5 629	165	76	89	35	31	4	6 270	2 182	東京都
△ 9 446	442	182	260	44	31	13	16 262	5 219	東京都
△ 2 895	114	50	64	17	15	2	3 568	1 310	東京都
△ 6 105	214	102	112	39	36	3	6 251	2 407	東京都
△ 1 159	119	54	65	12	10	2	3 413	1 154	東京都
△ 1 117	183	92	91	28	23	5	5 581	1 894	東京都
△ 4 797	131	63	68	20	14	6	4 069	1 675	東京都
△ 491	284	125	159	32	25	7	8 678	2 760	東京都
△ 989	114	46	68	14	10	4	3 386	1 241	東京都

(厚生労働省「人口動態統計」)

(2) 人口動態総覧 (率) 1)・順位 2), 都道府県別

令和元年(2019年)

都道府県	出生		死亡		乳児死亡		新生児死亡		死産		周産期死亡		婚姻		離婚		合計特殊出生率	
	率	順位	率	順位	率	順位	率	順位	率	順位	率	順位	率	順位	率	順位	率	順位
全国	7		11.2		1.9		0.9		22		3.4		4.8		1.69		1.36	
01 北海道	6	44	12.6	23	2.1	20	0.8	32	26.7	2	3.6	19	4.5	16	1.89	5	1.24	45
02 青森	5.8	45	14.9	3	3.2	1	2.1	1	22.9	14	5	2	3.7	45	1.62	29	1.38	36
03 岩手	5.7	46	14.6	5	2.2	17	0.7	38	21.7	24	4.4	6	3.7	46	1.44	41	1.35	37
04 宮城	6.5	30	11	36	1.8	34	1.3	8	23.3	11	4.1	11	4.4	21	1.66	20	1.23	46
05 秋田	4.9	47	16.4	1	2.1	18	1.1	14	24.3	7	5.5	1	3.3	47	1.33	45	1.33	38
06 山形	6	43	14.7	4	2.3	11	0.9	22	22.4	16	3.7	17	3.8	44	1.34	44	1.4	32
07 福島	6.3	39	13.7	14	2.5	7	0.9	28	23.1	12	3.1	34	4.1	37	1.63	27	1.47	19
08 茨城	6.4	34	11.9	29	2.9	2	1.4	4	22.2	19	4.8	4	4.4	26	1.66	19	1.39	33
09 栃木	6.6	27	11.6	32	2.7	4	1.2	11	22	22	3.8	15	4.5	15	1.67	17	1.39	34
10 群馬	6.3	37	12.3	26	1.8	31	1.2	12	26.3	3	4.9	3	4.4	25	1.67	18	1.4	31
11 埼玉	6.7	23	9.7	42	1.8	33	0.7	36	22.7	15	3.1	33	4.7	8	1.68	16	1.27	43
12 千葉	6.6	26	10.1	41	2	22	0.9	23	22.3	18	3.3	30	4.7	11	1.64	26	1.28	41
13 東京	7.6	7	9	46	1.4	40	0.6	41	22.1	20	3	36	6.4	1	1.69	14	1.15	47
14 神奈川	7	18	9.3	45	2	23	1	18	26.1	4	3.6	21	5.1	6	1.65	21	1.28	42
15 新潟	6.2	41	13.9	10	1.9	29	1	16	20	33	2.9	38	4	41	1.28	47	1.38	35
16 富山	6.4	33	12.9	19	1.2	44	0.8	34	18.6	44	3.9	13	4.1	36	1.29	46	1.53	14
17 石川	7	19	11.5	33	2	21	1.3	9	18.4	45	4.2	8	4.4	20	1.36	43	1.46	22
18 福井	7	16	12.7	21	2.3	14	1.5	3	22.1	21	3.2	32	4.4	23	1.45	40	1.56	11
19 山梨	6.5	32	12.6	22	2.3	12	1	20	17.6	46	3.5	24	4.6	13	1.7	13	1.44	27
20 長野	6.7	25	12.9	18	1.5	39	1	15	18.8	42	3.4	26	4.4	24	1.48	39	1.57	10
21 岐阜	6.6	29	12.1	27	2.2	15	1	17	18.7	43	2.7	43	4.2	31	1.55	36	1.45	25
22 静岡	6.6	28	11.9	30	2.3	10	1.4	5	20.5	31	3.7	16	4.5	19	1.64	25	1.44	28
23 愛知	7.8	3	9.6	43	1.9	28	0.8	30	19.5	39	3.5	22	5.5	3	1.69	15	1.45	26
24 三重	6.7	22	12	28	1.4	41	0.3	47	20	34	2	47	4.5	18	1.65	22	1.47	16
25 滋賀	7.7	6	9.5	44	1.9	30	1.2	10	16.9	47	4.3	7	4.6	12	1.51	38	1.47	17
26 京都	6.7	24	10.7	39	2	26	0.6	40	20.7	30	3.3	29	4.5	14	1.59	34	1.25	44
27 大阪	7.3	13	10.5	40	1.7	37	0.8	29	21	26	3.6	20	5.4	4	1.89	4	1.31	40
28 兵庫	7.1	15	10.8	37	1.6	38	0.8	33	19.8	36	2.9	37	4.7	10	1.7	12	1.41	30
29 奈良	6.3	38	11.1	35	1.8	35	1	21	21.6	25	3.4	28	4	40	1.53	37	1.31	39
30 和歌山	6.4	35	14	9	1.2	46	0.3	45	20.7	29	2.4	46	4.2	32	1.74	9	1.46	21
31 鳥取	7.2	14	13.8	11	2.8	3	1.8	2	25.9	5	4.5	5	4.3	29	1.61	32	1.63	6
32 島根	6.9	20	14.6	6	2.2	16	0.9	27	20.9	27	3.7	18	3.9	42	1.42	42	1.68	3
33 岡山	7.3	10	11.8	31	2.1	19	0.7	37	20.5	32	2.9	40	4.7	9	1.64	24	1.47	18
34 広島	7.3	12	11.3	34	1.8	36	0.7	35	20.8	28	3.4	25	4.8	7	1.62	28	1.49	15
35 山口	6.5	31	14.2	7	1.8	32	0.6	42	19.9	35	4.2	9	4.2	34	1.6	33	1.56	12
36 徳島	6.3	40	14	8	2.4	8	0.9	26	19.4	40	4.2	10	4	39	1.55	35	1.46	24
37 香川	7	17	12.9	20	1.2	45	0.3	46	21.8	23	3.3	31	4.5	17	1.77	8	1.59	9
38 愛媛	6.4	36	13.8	12	1.2	47	0.6	39	23.4	10	2.8	41	4	38	1.62	30	1.46	23
39 高知	6.2	42	14.9	2	2.6	6	1.4	6	19.1	41	4	12	3.8	43	1.79	7	1.47	20
40 福岡	7.9	2	10.7	38	2.3	13	0.9	25	22.4	17	3.1	35	5.1	5	1.94	2	1.44	29
41 佐賀	7.7	4	12.3	25	2.4	9	1	19	19.7	38	3.4	27	4.2	33	1.64	23	1.64	5
42 長崎	7.3	11	13.4	15	2.6	5	1.4	7	19.7	37	2.8	42	4.2	35	1.61	31	1.66	4
43 熊本	7.7	5	12.5	24	2	24	0.9	24	23	13	3.5	23	4.4	27	1.7	11	1.6	8
44 大分	6.8	21	13	16	1.3	42	0.8	31	24.7	6	3.9	14	4.4	22	1.73	10	1.53	13
45 宮崎	7.6	8	12.9	17	2	27	0.5	44	26.9	1	2.5	44	4.4	28	1.92	3	1.73	2
46 鹿児島	7.5	9	13.7	13	2	25	1.1	13	23.4	9	2.9	39	4.3	30	1.82	6	1.63	7
47 沖縄	10.4	1	8.7	47	1.3	43	0.5	43	24.2	8	2.4	45	5.6	2	2.52	1	1.82	1

注: 1) 出生・死亡・婚姻・離婚率は人口千対、乳児・新生児死亡率は出生千対、死産率は出産(出生+死産)千対、周産期死亡率は出産(出生+妊娠満22週以後の死産)千対である。

2) 都道府県別順位については、同率であった場合、表示桁数以下の数値により順位を付している。

(厚生労働省「人口動態統計」)

2 出生

(1) 出生数・出生率・合計特殊出生率の推移

	長野県		国		合計特殊出生率	
	出生数	出生率	出生数	出生率	県	国
平成 12 年	21,194	9.7	1,190,547	9.5	1.59	1.36
13 年	20,889	9.6	1,170,662	9.3	1.50	1.33
14 年	20,324	9.3	1,153,855	9.2	1.47	1.32
15 年	19,735	9.1	1,123,610	8.9	1.44	1.29
16 年	19,323	8.9	1,110,721	8.8	1.42	1.29
17 年	18,517	8.6	1,062,530	8.4	1.46	1.26
18 年	18,775	8.7	1,092,674	8.7	1.44	1.32
19 年	18,618	8.7	1,089,818	8.6	1.47	1.34
20 年	18,129	8.7	1,091,156	8.7	1.45	1.37
21 年	17,310	8.1	1,070,036	8.5	1.43	1.37
22 年	17,233	8.1	1,071,305	8.5	1.47	1.39
23 年	16,917	8.0	1,050,807	8.3	1.50	1.39
24 年	16,661	7.9	1,037,232	8.2	1.51	1.41
25 年	16,326	7.8	1,029,817	8.2	1.54	1.43
26 年	15,848	7.6	1,003,609	8.0	1.54	1.42
27 年	15,638	7.5	1,005,721	8.0	1.58	1.45
28 年	15,169	7.4	977,242	7.8	1.59	1.44
29 年	14,519	7.1	946,146	7.6	1.56	1.43
30 年	14,184	7.0	918,400	7.4	1.57	1.42
令和元年	13,553	6.7	865,239	7.0	1.57	1.36

注：国の数値は、平成 16・18・21～29 年の都道府県からの報告漏れによる再集計を行ったことにより、平成 29 (2017) 年以前の概況とは一致しない箇所がある。

(厚生労働省「人口動態統計」)

出生数・出生率の推移

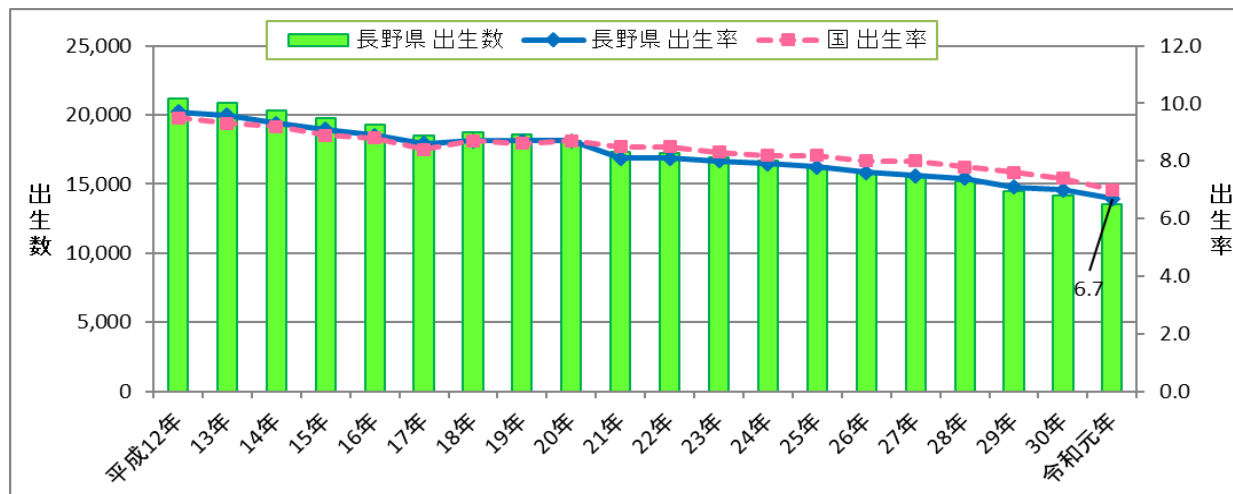

(厚生労働省「人口動態統計」)

合計特殊出生率の推移

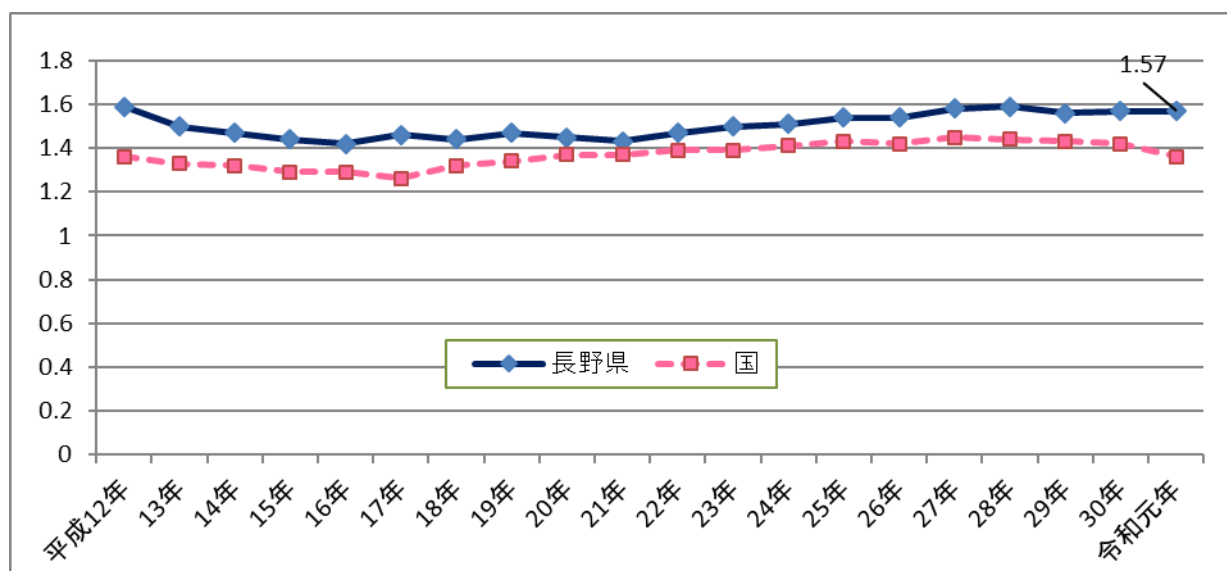

(厚生労働省「人口動態統計」)

(2) 低出生体重児数等の推移（長野県）

	全出生数 a	低出生体重児						極低出生体重児	
		1,000 g 未満	1,000 g 以上1,500 g 未満	1,500 g 以上2,000 g 未満	2,000以上 2,500 g 未満	2,500g未 満計 b	b / a ×100	1,500 g 未満計 c	c / a ×100
平成12年	21,194	44	80	231	1,416	1,771	8.4%	124	0.6%
13年	20,889	52	90	222	1,393	1,757	8.4%	142	0.7%
14年	20,324	42	69	256	1,393	1,760	8.7%	111	0.5%
15年	19,735	43	79	252	1,476	1,851	9.4%	122	0.6%
16年	19,323	53	73	227	1,558	1,911	9.9%	126	0.7%
17年	18,517	47	71	238	1,413	1,769	9.6%	118	0.6%
18年	18,775	53	74	197	1,455	1,779	9.5%	127	0.7%
19年	18,618	45	73	221	1,445	1,784	9.6%	118	0.6%
20年	18,129	54	85	234	1,347	1,720	9.5%	139	0.8%
21年	17,310	60	88	212	1,388	1,748	10.1%	148	0.9%
22年	17,233	49	64	190	1,367	1,670	9.7%	113	0.7%
23年	16,917	50	76	197	1,368	1,691	10.0%	126	0.7%
24年	16,661	29	58	183	1,275	1,545	9.3%	87	0.5%
25年	16,326	44	80	174	1,253	1,551	9.5%	124	0.8%
26年	15,848	34	70	174	1,227	1,505	9.5%	104	0.7%
27年	15,638	31	55	155	1,225	1,466	9.4%	86	0.5%
28年	15,169	31	52	175	1,193	1,451	9.6%	83	0.5%
29年	14,519	36	54	151	1,106	1,347	9.3%	90	0.6%
30年	14,184	36	53	155	1,042	1,286	9.1%	89	0.6%
令和元年	13,553	36	52	165	1,045	1,298	9.6%	88	0.6%

(厚生労働省「人口動態統計」)

低出生体重児の推移（長野県）

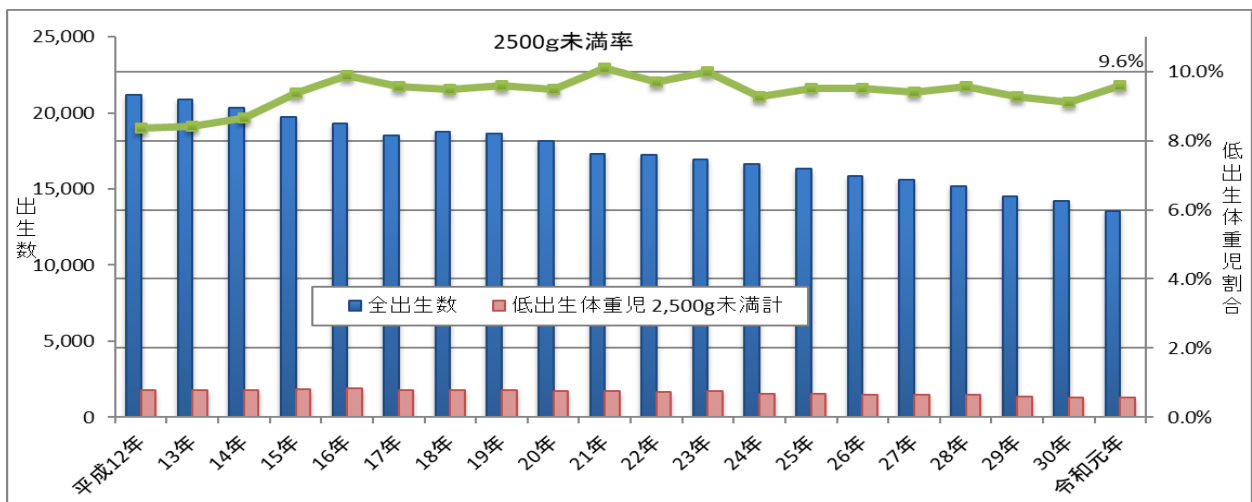

(厚生労働省「人口動態統計」)

(3) 出生順位別にみた年次別父の平均年齢

	長野県				全国			
	総数	第1子	第2子	第3子	総数	第1子	第2子	第3子
平成12年	32.2	30.4	33.0	35.2	31.8	30.2	32.6	34.7
13年	32.2	30.5	32.8	35.3	31.8	30.2	32.6	34.7
14年	32.3	30.6	32.9	35.4	31.9	30.4	32.6	34.7
15年	32.4	30.8	33.0	35.1	32.0	30.6	32.7	34.7
16年	32.5	31.0	33.1	34.9	32.2	30.9	32.8	34.6
17年	32.6	31.2	33.1	35.1	32.3	31.1	32.9	34.6
18年	32.8	31.4	33.4	35.2	32.5	31.3	33.1	34.7
19年	33.0	31.6	33.6	35.2	32.7	31.4	33.3	34.8
20年	33.2	31.7	33.8	35.2	32.8	31.6	33.5	34.8
21年	33.3	32.0	33.8	35.5	33.0	31.8	33.6	34.9
22年	33.4	32.1	33.9	35.4	33.1	32.0	33.7	35.0
23年	33.6	32.3	34.1	35.3	33.3	32.1	33.8	35.0
24年	33.7	32.4	34.3	35.6	33.5	32.3	34.0	35.2
25年	33.8	32.4	34.4	35.6	33.6	32.5	34.2	35.2
26年	33.9	32.5	34.6	35.7	33.7	32.6	34.3	35.3
27年	34.0	32.7	34.6	35.8	33.8	32.7	34.4	35.4
28年	34.0	32.8	34.4	35.9	33.9	32.8	34.5	35.5
28年	34.0	32.8	34.4	35.9	33.9	32.8	34.5	35.5
29年	34.1	32.8	34.7	36.0	34.0	32.8	34.6	35.5
30年	34.2	32.8	34.7	36.0	34.0	32.8	34.6	35.6
令和元年	34.2	32.9	34.6	36.0	34.0	32.8	34.7	35.7

(厚生労働省「人口動態統計」)

出生順位別にみた年次別父の平均年齢

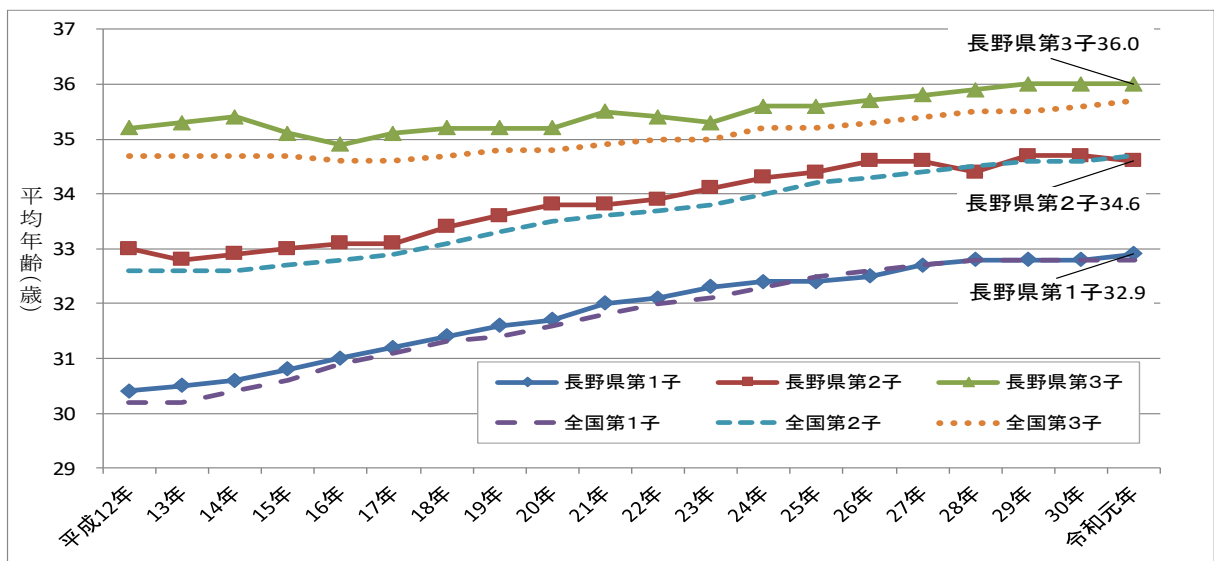

(厚生労働省「人口動態統計」)

(4) 出生順位別にみた年次別母の平均年齢

	長野県				全国			
	総数	第1子	第2子	第3子	総数	第1子	第2子	第3子
平成12年	29.9	28.2	30.7	32.6	29.6	28.0	30.4	32.3
13年	30.0	28.4	30.7	32.8	29.7	28.2	30.4	32.4
14年	30.1	28.6	30.8	33.0	29.8	28.3	30.6	32.5
15年	30.2	28.7	30.9	32.9	30.0	28.6	30.7	32.5
16年	30.5	29.0	31.1	32.9	30.2	28.9	30.9	32.6
17年	30.6	29.1	31.2	33.0	30.4	29.1	31.0	32.6
18年	30.8	29.4	31.4	33.2	30.5	29.2	31.2	32.8
19年	31.0	29.5	31.7	33.2	30.7	29.4	31.4	32.9
20年	31.2	29.7	31.7	33.3	30.9	29.5	31.6	33.0
21年	31.3	30.0	31.9	33.4	31.0	29.7	31.7	33.1
22年	31.4	30.0	32.0	33.6	31.2	29.9	31.8	33.2
23年	31.5	30.1	32.2	33.6	31.3	30.1	32.0	33.2
24年	31.7	30.3	32.3	33.7	31.5	30.3	32.1	33.3
25年	31.8	30.3	32.5	33.7	31.6	30.4	32.3	33.4
26年	31.9	30.5	32.6	33.9	31.7	30.6	32.4	33.4
27年	32.0	30.6	32.6	33.9	31.8	30.7	32.5	33.5
28年	32.0	30.6	32.5	34.0	31.9	30.7	32.6	33.6
29年	32.0	30.6	32.7	34.0	32.0	30.7	32.6	33.7
30年	32.1	30.6	32.7	34.1	32.0	30.7	32.7	33.7
令和元年	32.0	30.5	32.7	34.0	32.0	30.7	32.7	33.8

(厚生労働省「人口動態統計」)

出生順位別に見た年次別母の平均年齢

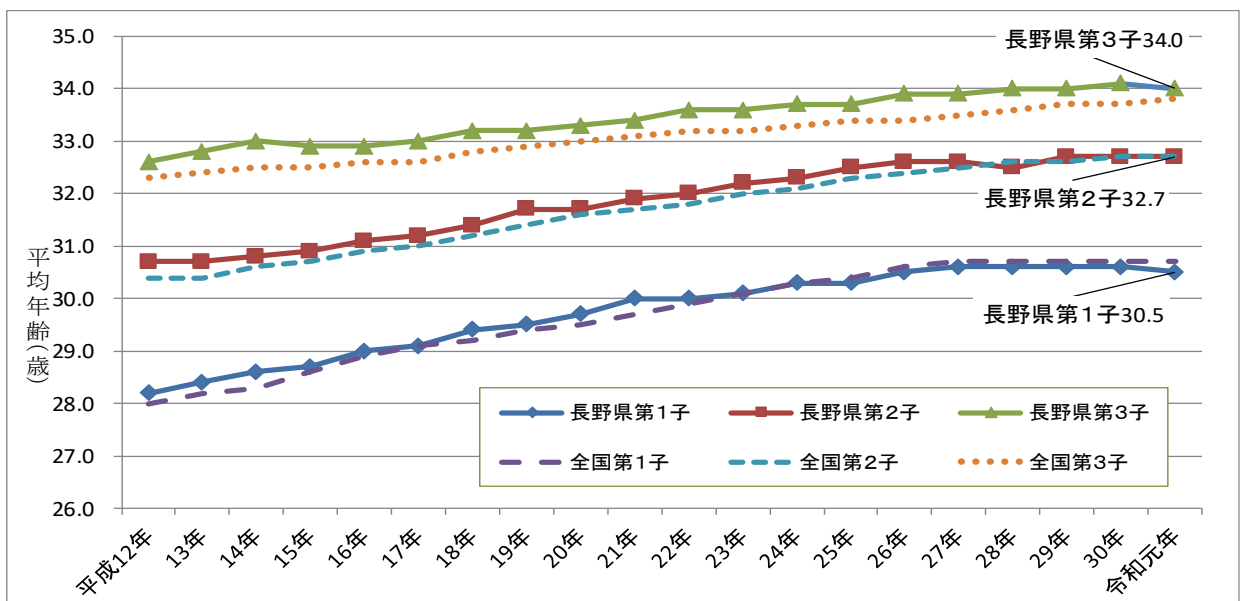

(厚生労働省「人口動態統計」)

(5) 母の年齢（5歳階級）別にみた出生数 長野県

	総数	14歳未満	15～19	20～24	25～29	30～34	35～39	40～44	45～49	50歳以上	不詳
平成12年	21,194	1	241	2,523	8,236	7,454	2,456	274	7	2	
13年	20,889	1	276	2,415	8,001	7,385	2,473	332	6		
14年	20,324		258	2,317	7,478	7,468	2,474	325	4		
15年	19,735		254	2,167	7,141	7,274	2,574	321	4		
16年	19,323	1	232	2,043	6,609	7,299	2,775	347	15	1	1
17年	18,519		236	1,916	6,004	7,181	2,842	333	6	1	
18年	18,775	1	239	1,847	5,882	7,396	3,117	384	9		
19年	18,618		174	1,889	5,491	7,366	3,223	468	7		
20年	18,129		192	1,764	5,258	7,046	3,345	597	17		
21年	17,310	1	165	1,651	4,881	6,493	3,544	566	8	1	
22年	17,233		182	1,534	4,819	6,542	3,541	602	12	1	
23年	16,917		195	1,473	4,734	6,159	3,723	614	19		
24年	16,661	1	180	1,298	4,660	6,039	3,802	665	16		
25年	16,326		184	1,352	4,438	5,895	3,689	752	16		
26年	15,848		188	1,254	4,189	5,756	3,607	836	17	1	
27年	15,638	1	162	1,261	4,078	5,602	3,662	852	20		
28年	15,169	2	156	1,225	3,904	5,573	3,458	828	23		
29年	14,519	1	148	1,137	3,703	5,349	3,350	807	24		
30年	14,184		129	1,114	3,734	5,067	3,284	827	29		
令和元年	13,553	1	119	1,071	3,473	5,054	3,047	760	27	1	-

厚生労働省「人口動態統計」

母の年齢（5歳階級）別にみた出生数の構成比

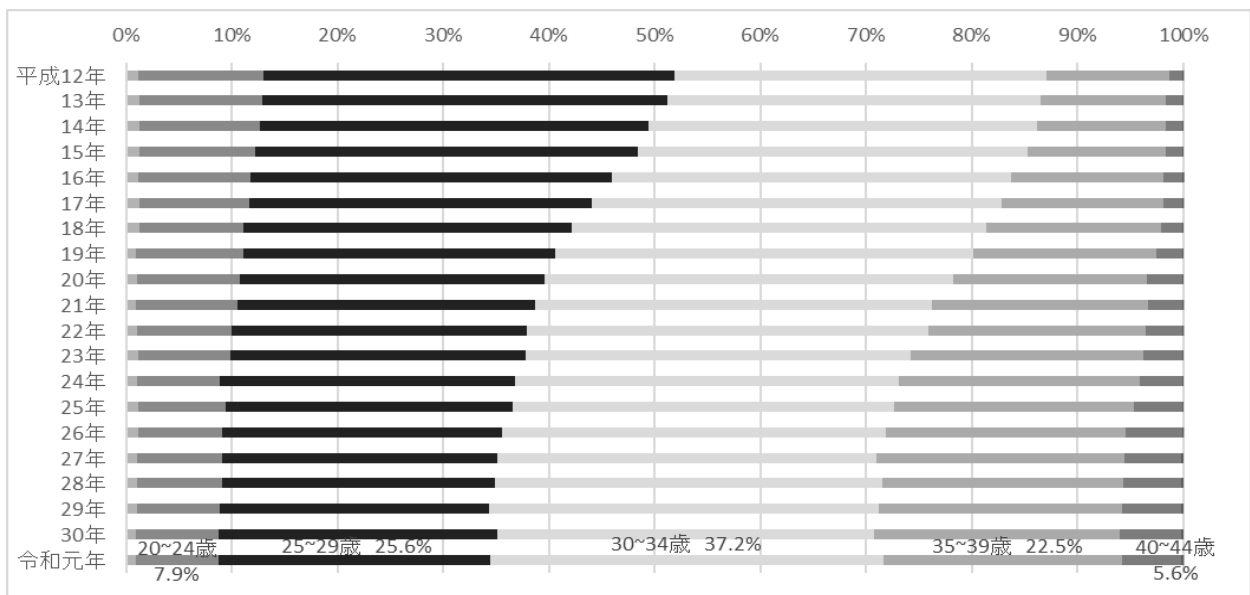

厚生労働省「人口動態統計」

3 死亡

(1) 死産の推移

	長野県		全国	
	死産数	死産率	死産数	死産率
平成12年	531	24.4	38,393	31.2
13年	495	23.1	37,467	31.0
14年	518	24.9	36,978	31.1
15年	557	27.4	35,330	30.5
16年	488	24.6	34,365	30.0
17年	479	25.2	31,818	29.1
18年	485	25.2	30,911	27.5
19年	400	21.0	29,313	26.2
20年	414	22.3	28,177	25.2
21年	405	22.9	27,005	24.6
22年	395	22.4	26,560	24.2
23年	370	21.4	25,751	23.9
24年	381	22.4	24,800	23.4
25年	379	22.7	24,102	22.9
26年	341	21.1	23,524	22.9
27年	326	20.4	22,617	22.0
28年	312	20.2	20,934	21.0
29年	291	19.6	20,358	21.1
30年	253	17.5	19,614	20.9
令和元年	260	18.8	19,454	22.0

(厚生労働省「人口動態統計」)

死産の推移

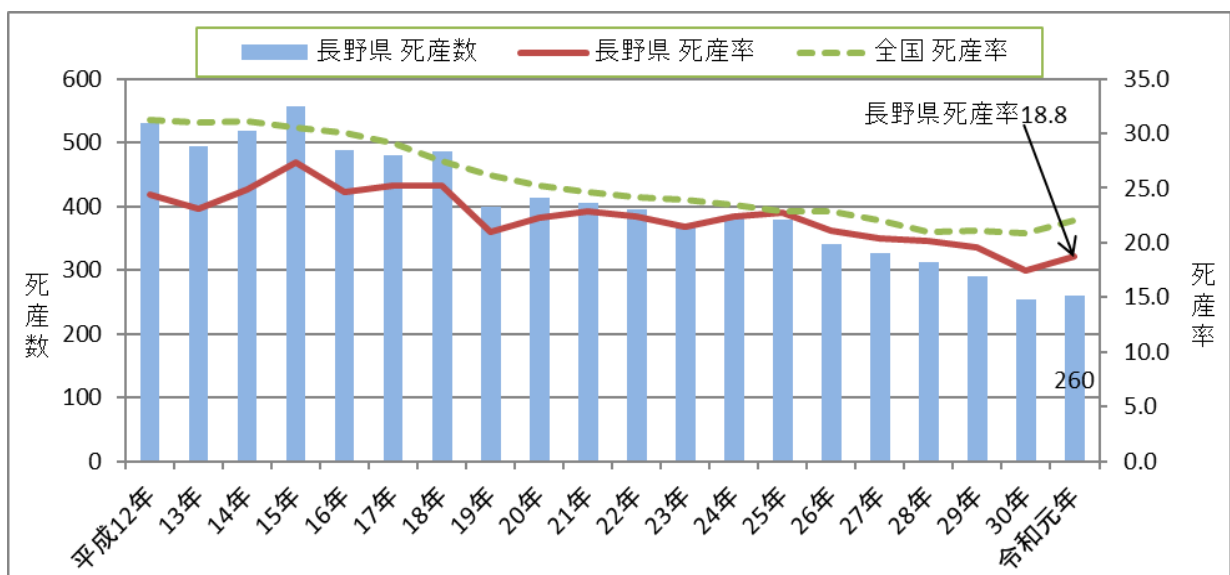

(厚生労働省「人口動態統計」)

(2) 周産期死亡の推移

	長野県		全国	
	周産期死亡数	出産千対 周産期死亡率	周産期死亡数	出産千対 周産期死亡率
平成 12 年	111	5.2	6,881	5.8
13 年	99	4.7	6,476	5.5
14 年	77	3.8	6,333	5.5
15 年	100	5.0	5,929	5.3
16 年	97	5.0	5,541	5.0
17 年	91	4.9	5,149	4.8
18 年	83	4.4	5,100	4.7
19 年	74	4.0	4,906	4.5
20 年	74	4.1	4,720	4.3
21 年	64	3.7	4,519	4.2
22 年	62	3.6	4,515	4.2
23 年	49	2.9	4,315	4.1
24 年	61	3.7	4,133	4.0
25 年	59	3.6	3,862	3.7
26 年	49	3.1	3,750	3.7
27 年	47	3.0	3,728	3.7
28 年	56	3.7	3,516	3.6
29 年	52	3.6	3,308	3.5
30 年	40	2.8	2,999	3.3
令和元年	46	3.4	2955	3.4

(厚生労働省「人口動態統計」)

周産期死亡の推移

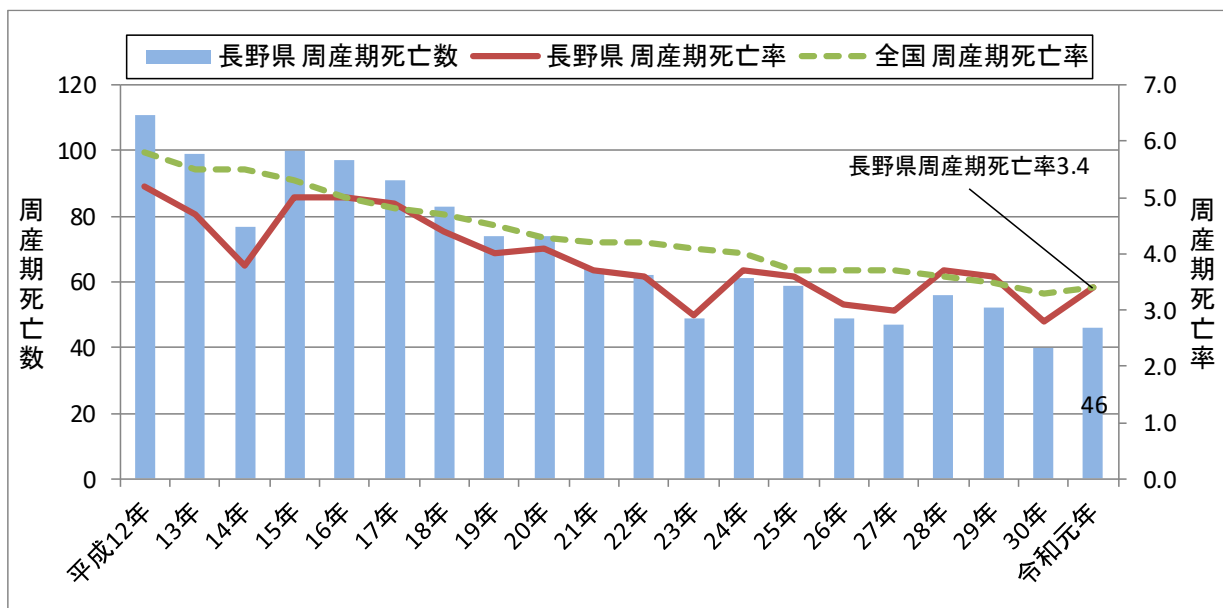

(厚生労働省「人口動態統計」)

(3) 新生児死亡・乳児死亡の推移

	新生児死亡率				乳児死亡率			
	長野県		全国		長野県		全国	
	数	率 (出生千対)	数	率 (出生千対)	数	率 (出生千対)	数	率 (出生千対)
平成12年	32	1.5	2,106	1.8	54	2.5	3,830	3.2
13年	22	1.1	1,909	1.6	42	2.0	3,599	3.1
14年	15	0.7	1,937	1.7	36	1.8	3,497	3.0
15年	21	1.1	1,879	1.7	45	2.3	3,363	3.0
16年	24	1.2	1,622	1.5	41	2.1	3,122	2.8
17年	20	1.1	1,510	1.4	42	2.3	2,958	2.8
18年	13	0.7	1,444	1.3	42	2.1	2,864	2.6
19年	19	1.0	1,434	1.3	36	1.9	2,828	2.6
20年	14	0.8	1,331	1.2	34	1.9	2,798	2.6
21年	22	1.3	1,254	1.2	38	2.2	2,556	2.4
22年	14	0.8	1,167	1.1	25	1.5	2,450	2.3
23年	19	1.1	1,147	1.1	32	1.9	2,463	2.3
24年	14	0.8	1,064	1.0	31	1.9	2,299	2.2
25年	16	1.0	1,026	1.0	36	2.2	2,185	2.1
26年	10	0.6	952	0.9	23	1.5	2,080	2.1
27年	11	0.7	902	0.9	20	1.3	1,916	1.9
28年	16	1.1	874	0.9	29	1.9	1,928	2.0
29年	12	0.8	832	0.9	16	1.1	1,761	1.9
30年	12	0.8	801	0.9	21	1.5	1,748	1.9
令和元年	14	1.0	755	0.9	20	1.5	1,654	1.9

(厚生労働省「人口動態統計」)

新生児死亡率・乳児死亡率の推移

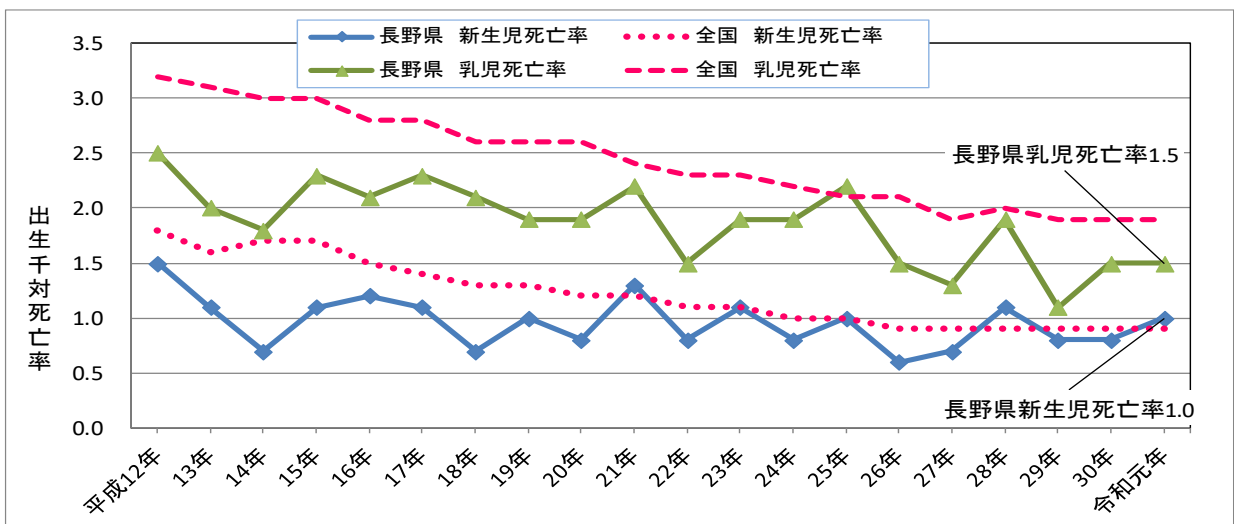

(厚生労働省「人口動態統計」)

4 妊娠届

(1) 妊娠 11 週以内（第 3 月以内）の妊娠届出率

	長野県	全国
平成15年度	77.4	66.2
16年度	80.1	67.8
17年度	81.6	68.6
18年度	82.9	70.1
19年度	84.2	72.1
20年度	89.8	78.1
21年度	92.1	86.9
22年度	93.4	89.2
23年度	93.3	90.0
24年度	94.5	90.8
25年度	94.1	91.4
26年度	94.9	91.9
27年度	95.4	92.2
28年度	95.2	92.6
29年度	95.6	93.0
30年度	94.6	93.3
令和元年度	93.9	93.5

(厚生労働省「地域保健・健康増進事業報告」)

妊娠 11 週以内（第 3 月以内）の妊娠届出率

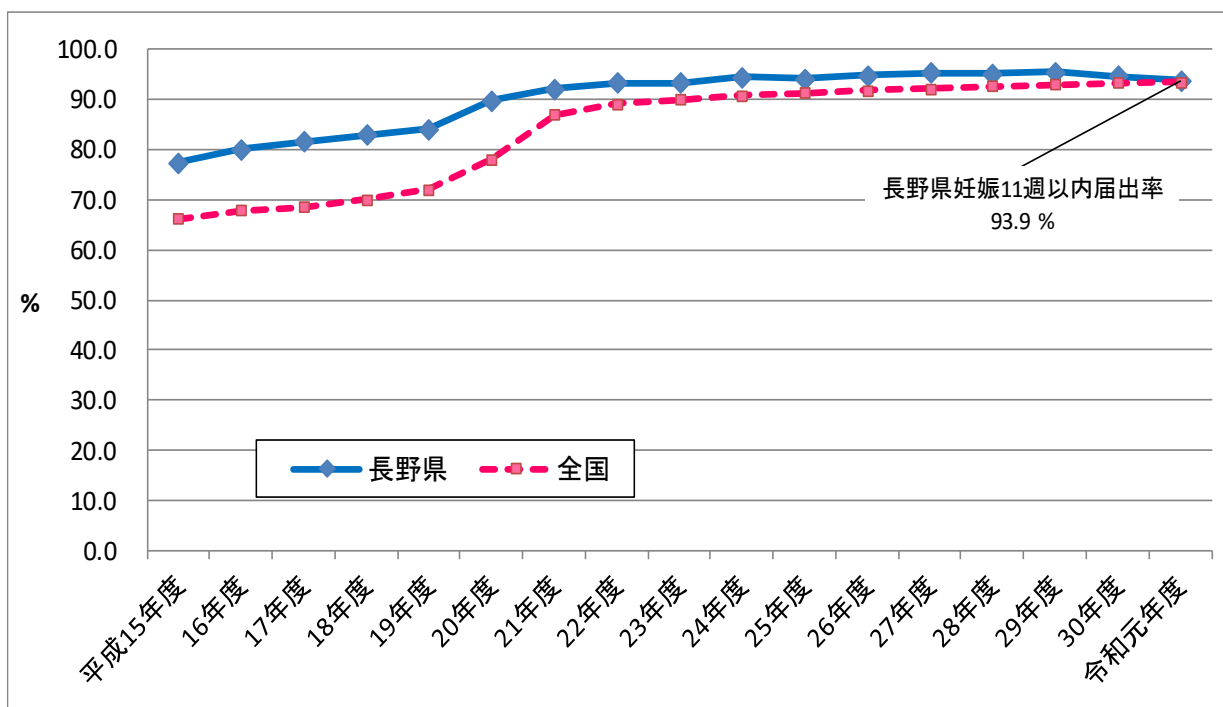

(厚生労働省「地域保健・健康増進事業報告」)

5 人工妊娠中絶

(1) 人工妊娠中絶の推移

上段—率（女子人口千対件数） 下段—実施件数

年度	長野県										国	
	総数	20歳未満	20～24歳	25～29歳	30～34歳	35～40歳	40～45歳	45～49歳	50歳以上	不詳	総数	20歳未満
平成15	14.5	12.6	26.5	19.8	18.9	16.9	7.2	0.8			11.2	11.9
	6,636	728	1,405	1,389	1,418	1,147	475	54	1		319,831	40,475
16	12.9	11.3	23.2	18.4	15.8	15.2	6.7	0.9			10.6	10.5
	5,844	622	1,278	1,195	1,197	1,050	440	59			301,673	34,745
17	13.1	11.3	26	18.5	17.1	14.7	6	0.6			10.3	9.4
	5,764	584	1,256	1,186	1,290	1,019	393	36			289,127	30,119
18	12.3	10.1	24.2	17.3	16.3	13.9	5.8	0.7			9.9	8.7
	5,337	524	1,136	1,040	1,224	999	371	42	1		276,352	27,367
19	10.5	7.4	20.3	15.4	14	12.7	4.9	0.6			9.3	7.8
	4,538	385	956	876	1,037	924	322	38			256,672	23,985
20	10.1	7.6	16.6	16.9	14.4	11.8	5.4	0.4			8.8	7.6
	4,532	381	831	886	1,008	859	362	24	1		242,326	22,837
21	9.9	7.8	15.6	16.3	13.5	12	5.2	0.5			8.3	7.3
	4,172	376	809	831	889	885	351	33			223,405	21,192
22	8.2	6.7	15.5	13.4	11	9.8	3.8	0.4			7.9	6.9
	3,370	324	645	681	700	730	260	29	1		212,694	20,357
23	8.6	7.2	17.5	14.1	11.7	10.2	4.2	0.3			7.5	7.1
	3,502	361	681	690	700	752	300	17	1		202,106	20,903
24	8.2	6.3	16.7	13.4	11.5	9.8	4.4	0.3			7.4	7
	3,301	319	634	644	655	707	320	20			196,639	20,659
25	7.6	6.3	15.2	12	11.5	9	3.8	0.5			7	6.6
	3,026	319	594	542	631	633	275	31			186,253	19,359
26	7.8	6.0	13.8	13.5	12.0	9.7	4.5	0.4			6.9	6.1
	3,097	301	565	567	638	653	340	29	1		181,905	17,854
27	7.4	5.3	14.6	12.9	11.7	8.9	3.9	0.4			6.8	5.5
	2,846	250	552	565	598	562	290	27			176,388	16,113
28	7.0	4.7	14.8	11.1	11.3	9.4	4.0	0.4			6.5	5.0
	2,700	229	532	478	564	566	299	29	1		168,015	14,666
29	5.6	3.6	12.3	10.1	9.1	6.7	3.1	0.2			6.4	4.8
	2,130	179	441	426	448	389	223	17			164,621	14,128
30	5.7	3.6	11.8	9.7	9	7.9	3.3	0.3			6.4	4.7
	2,125	178	437	387	422	442	234	21	-	4	161,741	13,588
令和元	6.2	3.1	12.4	11.1	10.3	8.8	3.8	0.3			6.2	4.5
	2,283	147	482	421	476	475	252	23	-	7	156,430	12,678

注：1)実施率の「総数」は、分母に15～49歳の女子人口を用い、分子に50歳以上の数値を除いた人工妊娠中絶件数を用いて計算した。

2)実施率の「20歳未満」は、分母に15～19歳の女子人口を用い、分子に15歳未満を含めた人工妊娠中絶件数を用いて計算した。

(厚生労働省「衛生行政報告例」)

(2) 人工妊娠中絶件数と実施率（総数）の推移

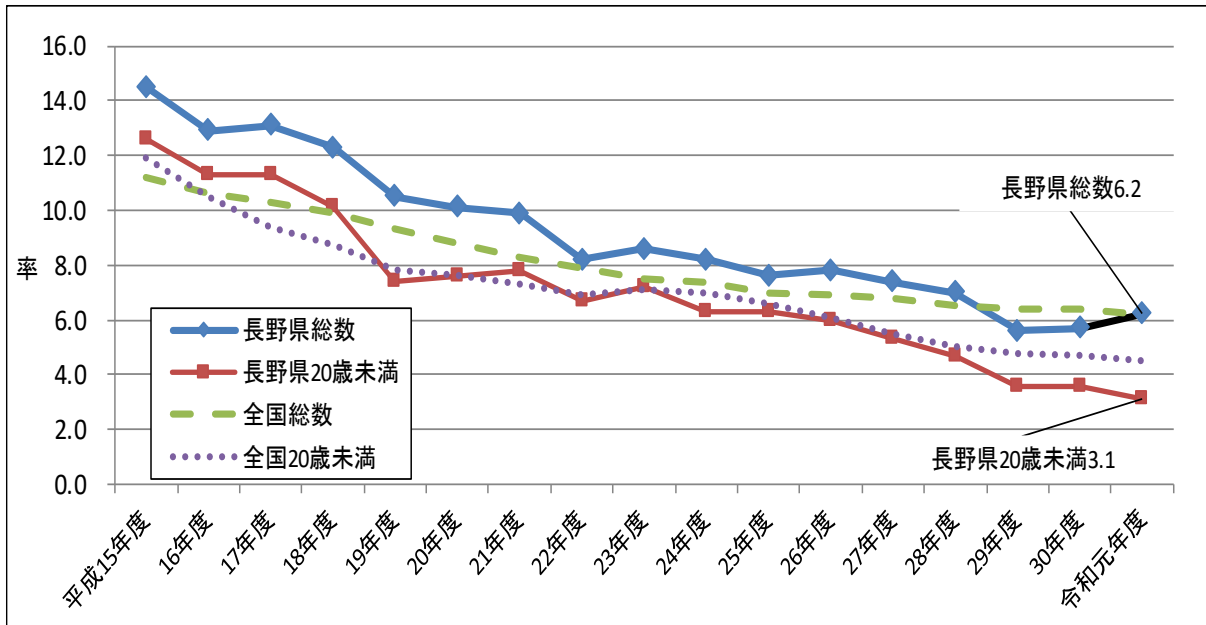

(厚生労働省「衛生行政報告例」)

(3) 人工妊娠中絶実施率（総数及び20歳未満）の推移

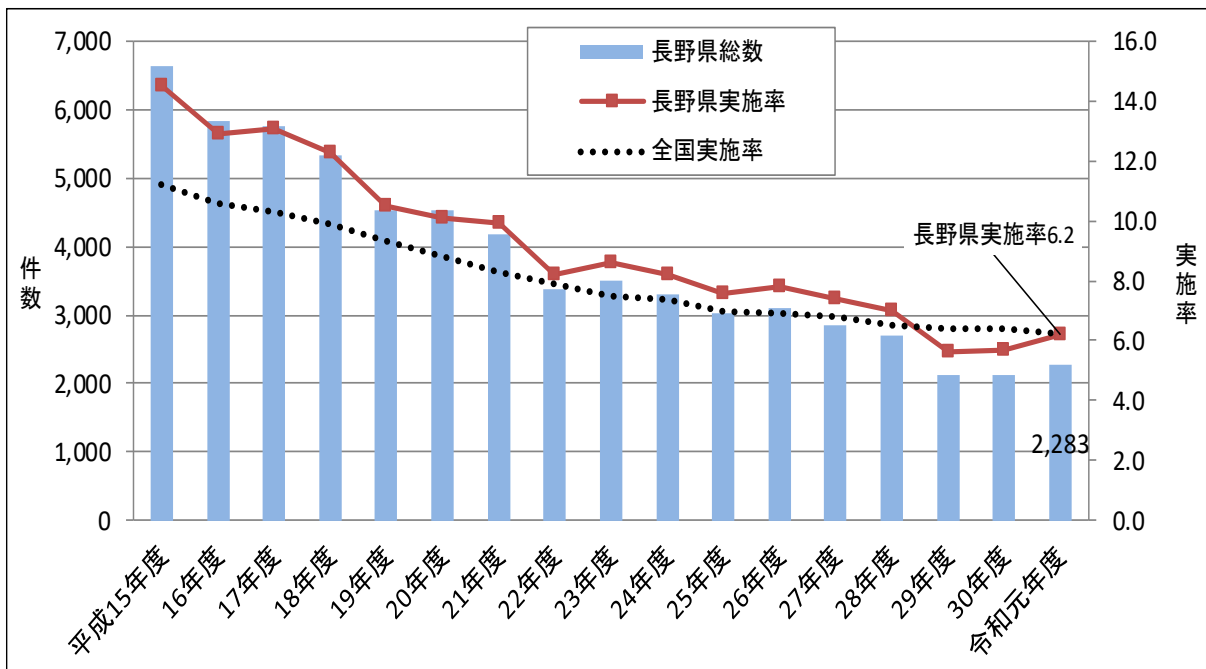

(厚生労働省「衛生行政報告例」)

II 市町村実施事業

第1 1歳6か月児及び3歳児健康診査（一般・歯科）

1 1歳6か月児及び3歳児一般健康診査

(1) 一般健康診査に係る受診率の推移（1歳6か月児）

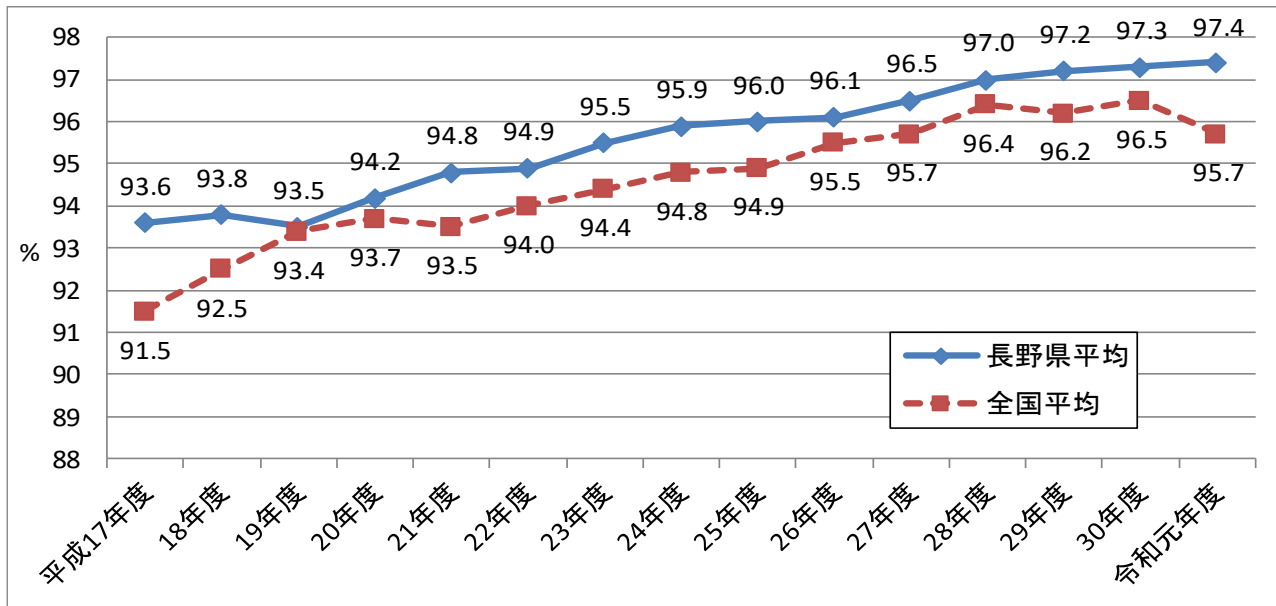

(厚生労働省「地域保健・健康増進事業報告」)

(2) 一般健康診査に係る受診率の推移（3歳児）

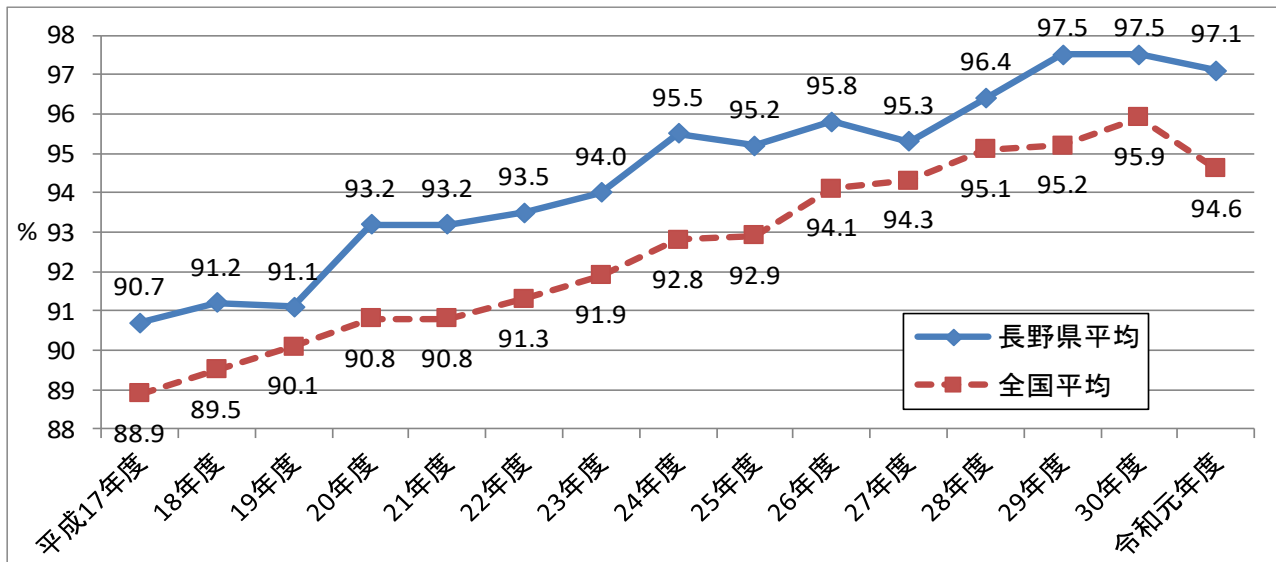

(厚生労働省「地域保健・健康増進事業報告」)

(3) 一般健康診査の有所見率の推移

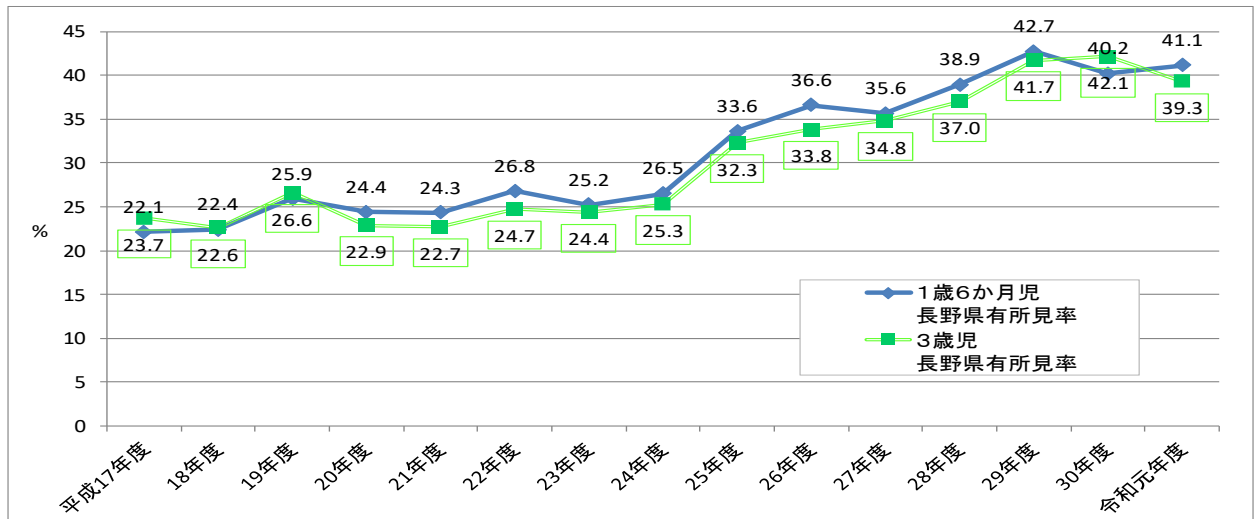

※平成 25 年度以降は医師だけでなく保健師等のスタッフによる所見も含む。

※□囲み数字は 3 歳児の有所見率

(長野県保健・疾病対策課調べ)

(4) 令和元年度 市町村別の有所見率（1歳6か月児）

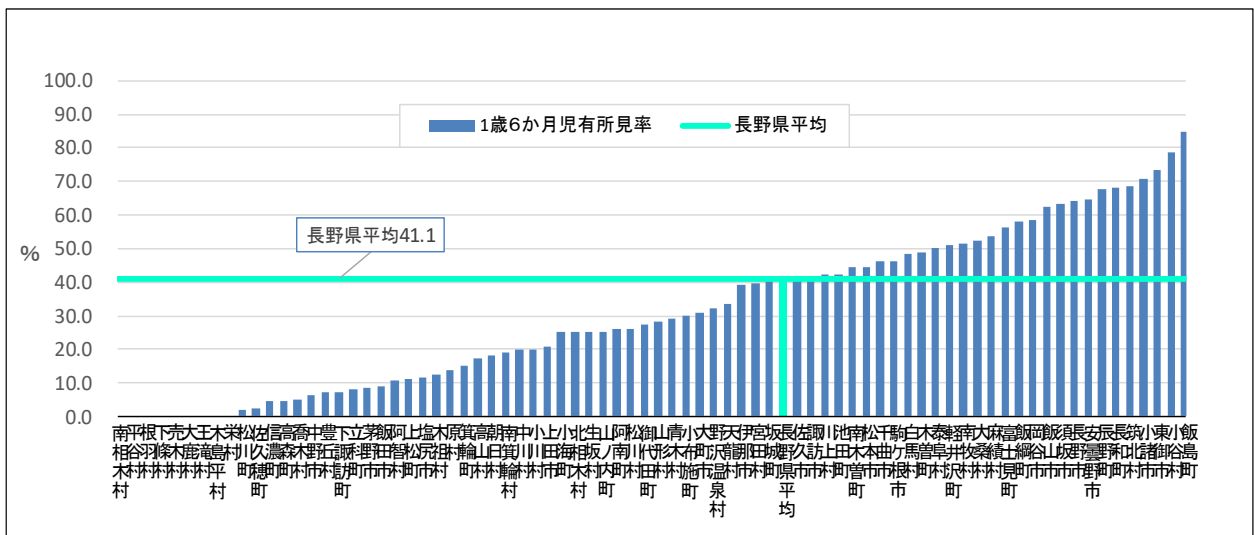

(長野県保健・疾病対策課調べ)

(5) 令和元年度 市町村別の有所見率（3歳児）

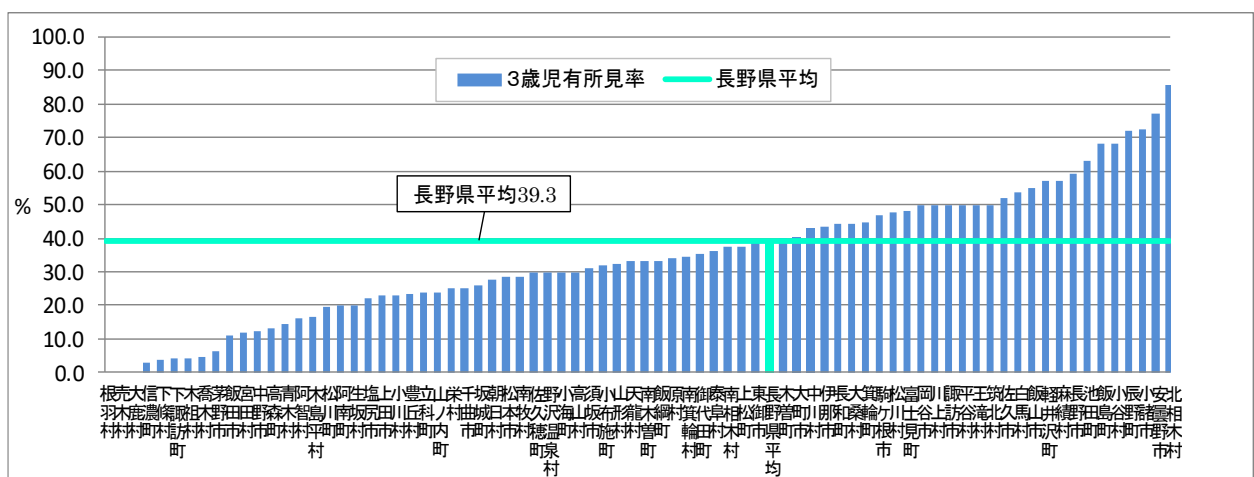

(長野県保健・疾病対策課調べ)

2 1歳6か月児及び3歳児歯科健康診査

(1) 歯科健康診査に係る受診率・う歯保有率の推移（1歳6か月児）

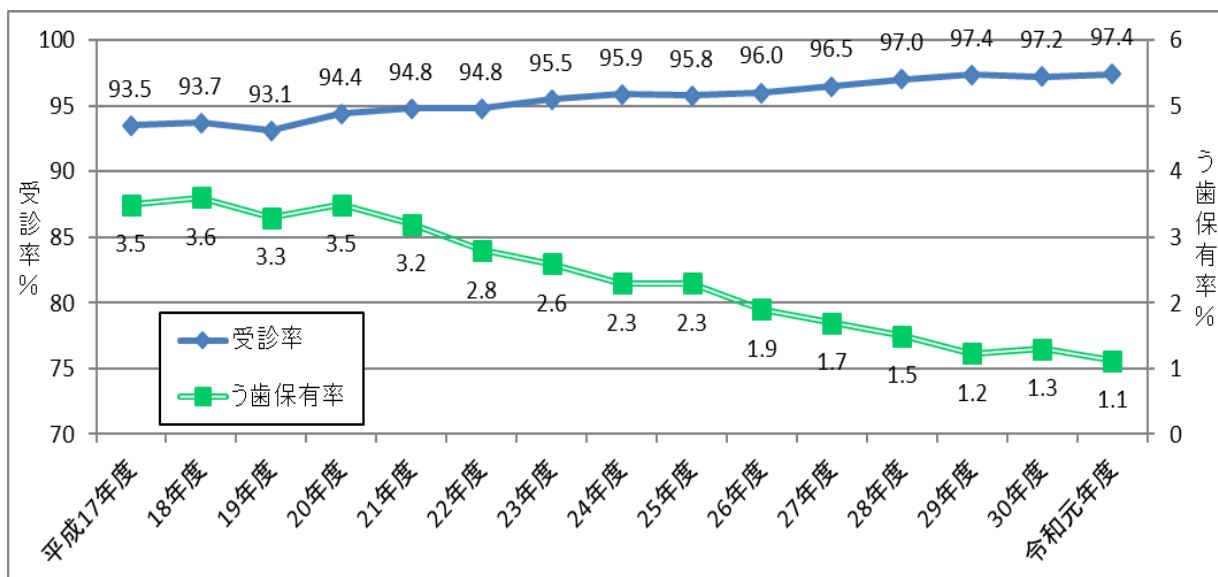

(長野県保健・疾病対策課調べ)

(2) 歯科健康診査に係る受診率・う歯保有率の推移（3歳児）

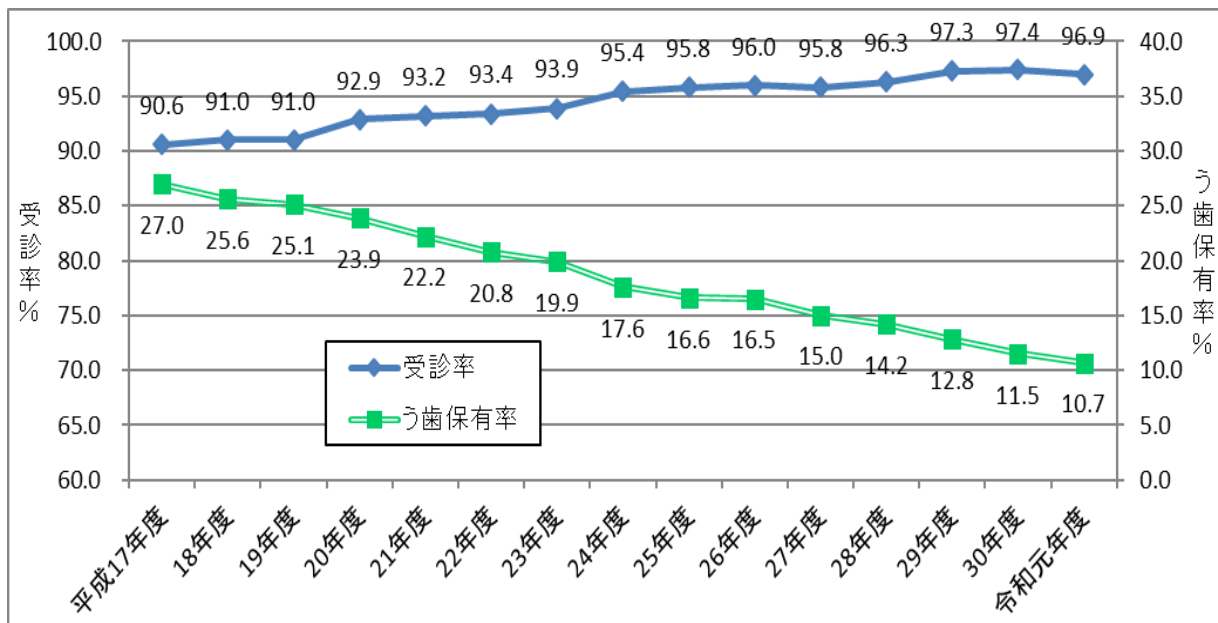

(長野県保健・疾病対策課調べ)

第2 母子保健事業の実施状況調査（令和元年度）

全自治体数 長野県：77 市町村 全国：1741 市区町村

項目			長野県		全国		
			自治体数	%	自治体数	%	
1	母子保健計画策定の状況（他の計画に含まれる場合を含む）	1)策定している。	55	71.4	1516	87.1	
		2)1)であり 母子保健計画は単独で作成 の場合	4	5.2	92	5.3	
2	母子保健連絡協議会又は類似の協議会の開催状況	1)協議会を設置している	37	48.1	782	44.9	
3	妊娠届出・母子健康手帳交付の状況	1)妊娠届出時にアンケートを実施する等して、妊婦の身体的・精神的・社会的状況について把握している。	77	100	1722	98.9	
		2)看護職等専門職が母子健康手帳の交付を行っている。	76	98.7	1709	98.2	
		3)2)で「はい」の場合は、看護職等専門職が交付している対象者を「全員」としている。	74	96.1	1520	87.3	
		4)1)で「はい」、かつ 2)で「いいえ」の場合	看護職等専門職への情報提供や連携を行っている。	1 1市町村中	100	27 29市区町村中	93.1
		5)マタニティマークに関する取り組みとして、妊産婦個人が使用するグッズ等の配布を実施している	70	90.9	1632	93.7	
4	乳幼児健康診査の実施状況	別表1のとおり					
5	乳幼児健康診査の実施等について	1)乳幼児健康診査事業の評価体制について	①母子保健計画において、乳幼児健康診査に関する目標値や指標を定めた評価をしている。	41	53.2	1128	64.8
			②疾病のスクリーニング項目に対する精度管理を実施している。	16	20.8	418	24.0
			③支援の必要な対象者のフォローアップ状況について、他機関と情報共有して評価している。	71	92.2	1439	82.7
			④健診医に対して精検結果等の集計値をフィードバックしているとともに、個別ケースの状況をそのケースを担当した健診医にフィードバックしている。	23	29.9	659	37.9
			⑤（歯科や栄養、生活習慣など）地域の健康度の経年変化等を用いて、乳幼児健診の保健指導の効果を評価している。	32	41.6	896	51.5

項目				長野県		全国	
				自治体 数	%	自治体 数	%
	2) 乳幼児健康診 査後のフ ォロー体 制につい て		①乳幼児健康診査の結果、精密健康診査の対象と判断され た児について、精密健康診査を受診していることを確認し ている。	77	100	1731	99.4
			②精密健康診査受診後の児について、その後の治療の状況 等を把握している。	71	92.2	1483	85.2
	3) 乳幼 児健康診 査の未受 診者の全 数の状況 を把握す る体制に ついて	①ではい の場合	①乳幼児健康診査の未受診者の全数の状況を把握する体制 がある。	77	100	1722	98.9
			②(i) 未受診者に対して、母子保健担当者 等がいつまでに状況を把握するか期限を決め ている。	61	79.2	1486	85.4
			②(ii) 子どもに直接会うなど、把握方法を 決めている。	64	83.1	1553	89.2
			②(iii) (ii)において「はい」の場合、現 認率(未受診者のうち、第三者が直接、児の 状況を確認した割合)を定期的に算出してい る。	27	35.1	748	43.0
		②(iv) 期限を過ぎて状況を把握できない場 合に、他部署や他機関と連携するなどして状 況を把握する方法を決めている。	56	72.7	1474	84.7	
6	乳幼児健康診査 で発達障害が疑 われた場合の対 応状況		①保健師・心理職が訪問・相談対応(巡回相談含む)している。	76	98.7	1730	99.4
			②ことばの教室、幼児健診事後指導等の事業を実施している。	59	76.6	1425	81.8
			③医療機関・療育機関等を紹介している。	76	98.7	1714	98.4
			④児童発達支援センター等事業所を紹介している。	60	77.9	1428	82.0
			⑤その他	19	24.7	429	24.6
7	子どもの事故予 防対策の実施状 況		別表2のとおり				
8	産後・育児期の 支援状況	1) ハイ リスク児 に対し保 健師等が 退院後早 期に訪問 する体制 について	①退院までに、保健師等が保護者との面接等の必要が考え られる者の基準を決めている。	37	48.1	755	43.4
			②退院後1か月以内に、訪問している。	76	98.7	1593	91.5
			①出生数が少なく、育児不安の親のグループ活動をするこ とが困難である。(上段はい、下段いいえ)	47	61.0	850	48.8
			30	39.0	891	51.2	

項目				長野県		全国	
				自治体 数	%	自治体 数	%
	2) 親への 支援等 について	①でい いの 場合	(i) 支援の必要性をアセスメントし、育児不安の親のグループ活動の対象者を把握している。	14	18.2	464	26.7
			(ii) 育児不安に対する個別支援を行いつつ、何らかの形でグループミーティングを実施あるいは支援している。	17	22.1	495	28.4
	3) 産後のメンタルヘルス対策について	②特定妊婦、要支援家庭、要保護家庭等支援の必要な親に対して、グループ活動等による支援をしている。	②特定妊婦、要支援家庭、要保護家庭等支援の必要な親に対して、グループ活動等による支援をしている。	3	3.9	173	9.9
			③(i) 育てにくさを感じている親が、利用できる社会資源(教室に参加できない場合は個別訪問などにつなげる)がある。	73	94.8	1673	96.1
			③(ii) 発達支援に関して保健センターや保育所等の関係機関が個別事例の情報交換をする会議が定期的に開かれている。	61	79.2	1056	60.7
			③(iii) 育てにくさに寄り添う支援を実施するためのマニュアルがある。	9	11.7	236	13.6
			③(iv) 医療、保健、福祉、教育が連携して支援状況を評価している。	35	45.5	630	36.2
			①妊娠中の保健指導において、産後のメンタルヘルスについて、妊婦とその家族に伝える機会を設けている。(家族にも伝えている)	43	55.8	952	54.7
		②EPDS等の実施状況	a. 全ての褥婦を原則対象として実施	68	88.3	1262	72.5
			b. 一部の褥婦を対象として実施	5	6.5	239	13.7
			c. EPDS以外の連絡票や他の調査方法等を実施して把握	2	2.6	90	5.2
			d. 何も実施していない	2	2.6	149	8.6
		③産後1か月でEPDS9点以上を示した人等へのフォロー体制	(i) 母子保健担当部署内で対象者の情報を共有し、今後の対応を検討している	71	92.2	1500	86.2
			(ii) 2週間以内に電話にて状況を確認している	48	62.3	964	55.4
			(iii) 1か月以内に家庭訪問をしている	51	66.2	1115	64.0
(iv) 精神科医療機関を含めた地域関係機関と連絡会やカンファレンスを定期的実施している	8		10.4	116	6.7		
(v) 体制はない	2		2.6	63	3.6		

項目				長野県		全国		
				自治体 数	%	自治体 数	%	
	④EPDS 実 施人数及 び EPDS が 9 点以 上の褥婦 の人数の 把握	(i) EPDS 実施人数及び EPDS が 9 点以上の褥婦の人数を把握している		61	79.2	1140	65.5	
		(i) i) 産後 1 か月までに EPDS を実施した褥婦の人数合計		6666	/	399521	/	
		(i) ii) 産後 1 か月までの EPDS が 9 点以上の褥婦の人数合計		674	/	39231	/	
9	訪問指導の実施 状況	別表 3 のとおり						
10	思春期保健対策 に関する事業の 実施状況	別表 4 のとおり						
11	妊娠期からの虐 待防止対策の実 施状況	1) 妊娠等について相談できる窓口の周知をしている。		76	98.7	1690	97.1	
		2) 妊娠期からの養育支援を必要とする家庭を把握した際には、医療機関と相互に情報共有を図っている。		75	97.4	1711	98.3	
		3) 医療機関から市町村に養育支援が必要な家庭の情報提供があった場合、妊産婦や新生児の訪問指導等により対応する基準を設けている。		56	72.7	1243	71.4	
		4) 乳幼児健康診査の未受診者や訪問指導の拒否の際には、児童福祉担当部署等と連携して子どもの安全確認をしている。		74	96.1	1687	96.9	
		5) 母子健康手帳交付時や妊産婦訪問指導等で特に必要であると判断される場合には、子どもを守る地域ネットワーク（要保護児童対策地域協議会）に情報提供を行う基準を設けている（体制が整備されている）。		64	83.1	1446	83.1	
		6) 虐待防止体制 として児童福祉 部署の担当者や 医療機関等との 連携体制を整備 している。	①児童福祉部署と連携		73	94.8	1719	98.7
			②医療機関と連携		63	81.8	1467	84.3
			③その他の機関・部署と連携		64	83.1	1496	85.9
④連携体制が整備されていない			3	3.9	75	4.3		
7) 関係団体の協力を得て、児童虐待に関する広報・啓発活動を実施している。		41	53.2	1154	66.3			
12	母子保健分野に 携わる関係者の 専門性の向上の ための取組状況	1) 非常勤職員も含めて、年 1 回以上、専門性を高める研修を受けるための予算を確保している。		49	63.6	1293	74.3	
		2) 受けた研修内容を共有する仕組みがある、もしくは、勉強会等で深めている。		70	90.9	1593	91.5	
		3) 受けた研修内容を業務の改善に活かしている。		74	96.1	1709	98.2	
		4) 複数の市町村同士で、自主的に勉強会を実施している。		50	64.9	563	32.3	

項目			長野県		全国	
			自治体 数	%	自治体 数	%
13	支援ニーズの 高い妊産婦への支 援の実施状況	1) 支援ニーズの高い妊産婦への支援を実施している。	76	98.7	1703	97.8

(厚生労働省母子保健課調べ)

(別表1 乳幼児健康診査の実施状況)

全自治体数 長野県：77市町村 全国：1741市区町村

健康診査実施	一般健康診査				歯科健康診査			
	長野県		全国		長野県		全国	
	自治体数	%	自治体数	%	自治体数	%	自治体数	%
2週間児健診	8	10.4	49	2.8	1	1.3	2	0.1
1～2か月児健診	38	49.4	559	32.1	1	1.3	11	0.6
3～5か月児健診	77	100	1723	99.0	5	6.5	77	4.4
6～8か月児健診	48	62.3	855	49.1	5	6.5	69	4.0
9～12か月児健診	69	89.6	1417	81.6	13	16.9	214	12.3
1歳6か月児健診					77	100	1670	95.9
3歳児健診					77	100	1670	95.9
4～6歳児健診	9	11.7	283	16.3	6	7.8	157	9.0

(厚生労働省母子保健課調べ)

(別表2 子どもの事故予防対策の実施状況)

全自治体数 長野県：77市町村 全国：1741市区町村

乳幼児健康診査の際の事故防止対策事業	長野県		全国	
	自治体数	%	自治体数	%
①パンフレットの配布、健診会場のパネル展示・ビデオ放映などにより啓発している	76	98.7	1686	96.8
②事故防止のための安全チェックリストを使用した普及啓発活動を行っている	36	46.8	607	34.9
③地域住民を広く対象とした普及啓発を実施している	7	9.1	148	8.5
④子どもの親を対象とした健康教育を実施している	43	55.8	760	43.7
⑤地域の子どもの事故発生状況を定期的に把握している	11	14.3	143	8.2
⑥子どもの事故予防対策の視点で街づくりを検討し協議する場がある	7	9.1	105	6.0
⑦その他の事故防止対策	4	5.2	174	10.0
⑧特に取り組みはしていない	0	0.0	21	1.2

(厚生労働省母子保健課調べ)

(別表3 訪問指導の実施状況)

全自治体数 長野県：77市町村 全国：1741市区町村

訪問指導	長野県						全国					
	実施あり	%	保健師	%	助産師	%	実施あり	%	保健師	%	助産師	%
妊婦訪問指導	69	89.6	68	88.3	20	26.0	1663	95.5	1646	94.5	662	38.0
産婦訪問指導	72	93.5	70	90.9	35	45.5	1717	98.6	1700	97.6	1036	59.5
新生児訪問指導 (生後4週間以内)	75	97.4	75	97.4	32	41.6	1711	98.3	1695	97.4	999	57.4

(厚生労働省母子保健課調べ)

(別表4 思春期保健対策に関する事業の実施状況) 全自治体数 長野県：77 市町村 全国：1741 市区町村

思春期保健対策	長野県				全国			
	講習会等を実施	%	その他を実施	%	講習会等を実施	%	その他を実施	%
自殺防止対策	30	39.0	13	16.9	443	25.4	249	14.3
性に関する指導	23	29.9	7	9.1	683	39.2	180	10.3
肥満及びやせ対策	13	16.9	21	27.3	260	14.9	219	12.6
薬物乱用防止対策 (喫煙、飲酒を含む)	12	15.6	9	11.7	389	22.3	197	11.3
食育	36	46.8	22	28.6	796	45.7	374	21.5
その他	22	28.6	11	14.3	482	27.7	274	15.7

(厚生労働省母子保健課調べ)

第3 「健やか親子21（第2次）」の指標に基づく乳幼児健康診査必須問診項目（令和元年度）

指標名	設問	調査対象者	回答項目	長野県	全国	
1. 妊娠・出産について満足している者の割合	産後、退院してからの1か月程度、助産師や保健師等からの指導・ケアは十分に受けることができましたか。	3・4か月児のみ	①「1. はい」の回答者数	10,556	539,481	
			②「2. いいえ」の回答者数	231	24,337	
			③「3. どちらとも言えない」の回答者数	964	70,301	
			④無回答者数	125	23,309	
			⑤全回答者数=①+②+③	11,751	634,119	
			⑥「1. はい」の回答者数/全回答者数×100=①/⑤×100(%)	89.8%	84.5%	
2. 妊娠中の妊婦の喫煙率	妊娠中、あなた（お母さん）は喫煙をしていましたか。	3・4か月児のみ	①「1. なし」の回答者数	11,653	620,861	
			②「2. あり」の回答者数	180	14,506	
			③無回答者数	47	15,807	
			④「2. あり」の喫煙本数の合計	1,067	87,914	
			⑤喫煙本数の回答者数	196	16,381	
			⑥1日あたりの平均喫煙本数=「2. あり」の喫煙本数の合計/喫煙本数の回答者数=④/⑤	5.0	6.6	
			⑦全回答者数=①+②	11,833	635,367	
			⑧「2. あり」の回答者数/全回答者数×100=②/⑦×100(%)	1.5%	2.2%	
3. 育児期間中の両親の喫煙率	(1)現在、あなた（お母さん）は喫煙をしていますか。	ア. 3・4か月児	①「1. なし」の回答者数	11,554	619,740	
			②「2. あり」の回答者数	281	23,222	
			③無回答者数	53	12,594	
			④「2. あり」の喫煙本数の合計	2,053	174,098	
			⑤喫煙本数の回答者数	286	24,694	
			⑥1日あたりの平均喫煙本数=「2. あり」の喫煙本数の合計/喫煙本数の回答者数=④/⑤	7.0	7.9	
			⑦全回答者数=①+②	11,835	642,962	
			⑧「2. あり」の回答者数/全回答者数×100=②/⑦×100(%)	2.4%	3.6%	
	イ. 1歳6か月児			①「1. なし」の回答者数	12,896	655,646
				②「2. あり」の回答者数	518	42,084
				③無回答者数	87	12,700
				④「2. あり」の喫煙本数の合計	4,296	346,025
				⑤喫煙本数の回答者数	663	44,548
				⑥1日あたりの平均喫煙本数=「2. あり」の喫煙本数の合計/喫煙本数の回答者数=④/⑤	6.0	8.3
				⑦全回答者数=①+②	13,414	697,730
				⑧「2. あり」の回答者数/全回答者数×100=②/⑦×100(%)	3.9%	6.1%

指標名	設問	調査対象者	回答項目	長野県	全国	
		ウ. 3歳児	①「1. なし」の回答者数	13,505	674,171	
			②「2. あり」の回答者数	785	54,257	
			③無回答者数	75	13,624	
			④「2. あり」の喫煙本数の合計	6,367	473,143	
			⑤喫煙本数の回答者数	725	54,097	
			⑥1日あたりの平均喫煙本数＝「2. あり」の喫煙本数の合計/喫煙本数の回答者数＝④/⑤	9.0	9.2	
			⑦全回答者数＝①＋②	14,290	728,428	
			⑧「2. あり」の回答者数/全回答者数×100＝②/⑦×100(%)	5.5%	7.9%	
		3つの健診時点の「2. あり」と回答した者の割合の平均値＝(アの⑧＋イの⑧＋ウの⑧)/3			3.9%	5.8%
		(2)現在、お子さんのお父さんは喫煙をしていますか。	ア. 3・4か月児	①「1. なし」の回答者数	7,754	419,328
	②「2. あり」の回答者数			3,981	217,332	
	③無回答者数			140	18,552	
	④「2. あり」の喫煙本数の合計			31,756	1,935,596	
	⑤喫煙本数の回答者数			3,199	176,077	
	⑥1日あたりの平均喫煙本数＝「2. あり」の喫煙本数の合計/喫煙本数の回答者数＝④/⑤			10.0	11.0	
	⑦全回答者数＝①＋②			11,735	636,660	
	⑧「2. あり」の回答者数/全回答者数×100＝②/⑦×100(%)			33.9%	35.9%	
	イ. 1歳6か月児		①「1. なし」の回答者数	8,581	443,582	
			②「2. あり」の回答者数	4,464	239,045	
			③無回答者数	291	27,253	
			④「2. あり」の喫煙本数の合計	38,816	2,175,826	
			⑤喫煙本数の回答者数	3,852	197,741	
			⑥1日あたりの平均喫煙本数＝「2. あり」の喫煙本数の合計/喫煙本数の回答者数＝④/⑤	10.0	10.7	
			⑦全回答者数＝①＋②	13,045	682,627	
			⑧「2. あり」の回答者数/全回答者数×100＝②/⑦×100(%)	34.2%	36.7%	
	ウ. 3歳児		①「1. なし」の回答者数	9,096	457,487	
			②「2. あり」の回答者数	4,795	248,536	
③無回答者数			424	36,176		
④「2. あり」の喫煙本数の合計			41,418	2,352,945		
⑤喫煙本数の回答者数		3,846	205,994			

指標名	設問	調査対象者	回答項目	長野県	全国
			⑥1日あたりの平均喫煙本数＝「2. あり」の喫煙本数の合計/喫煙本数の回答者数＝④/⑤	11.0	11.3
			⑦全回答者数＝①＋②	13,891	706,023
			⑧「2. あり」の回答者数/全回答者数×100＝②/⑦×100(%)	34.5%	37.0%
			3つの健診時点の「2. あり」と回答した者の割合の平均値＝(アの⑧＋イの⑧＋ウの⑧)/3	34.2%	36.5%
4. 妊娠中の妊婦の飲酒率	妊娠中、あなた(お母さん)は飲酒をしていましたか。	3・4か月児のみ	①「1. なし」の回答者数	11,734	628,872
			②「2. あり」の回答者数	86	6,155
			③無回答者数	66	16,281
			④全回答者数＝①＋②	11,820	635,027
			⑤「2. あり」の回答者数/全回答者数×100＝②/④×100(%)	0.7%	0.9%
5. 仕上げ磨きをする親の割合	保護者が、毎日、仕上げ磨きをしていますか。	1歳6か月児のみ	①「1. 仕上げ磨きをしている(子どもが磨いた後、保護者が仕上げ磨きをしている)」の回答者数	9,552	498,814
			②「2. 子どもが自分で磨かずに、保護者だけで磨いている」の回答者数	2,378	148,913
			③「3. 子どもだけで磨いている」の回答者数	242	28,634
			④「4. 子どもも保護者も磨いていない」の回答者数	86	9,736
			⑤無回答者数	313	21,946
			⑥全回答者数＝①＋②＋③＋④	12,258	686,097
			⑦「1. 仕上げ磨きをしている」の回答者数/全回答者数×100＝①/⑥×100(%)	77.9%	73.6%
6. 出産後1か月時の母乳育児の割合	生後1か月時の栄養法はどうですか。	3・4か月児のみ	①「1. 母乳」の回答者数	5,612	262,419
			②「2. 人工乳」の回答者数	517	47,470
			③「3. 混合」の回答者数	5,580	329,074
			④無回答者数	174	14,872
			⑤全回答者数＝①＋②＋③	11,709	638,963
			⑥「1. 母乳」の回答者数/全回答者数×100＝①/⑤×100(%)	47.9%	42.2%
7. 1歳6か月までに四種混合、麻しん・風しんの予防接種を終了	(1)四種混合(ジフテリア・百日せき・破傷風・ポリオ)の予防接種(第1期初回3回)を済ませましたか。	1歳6か月児のみ	①「1. はい」の回答者数	12,077	655,814
			②「2. いいえ」の回答者数	481	18,740
			③無回答者数	249	31,228
			④全回答者数＝①＋②	12,558	674,554
			⑤「1. はい」の回答者数/全回答者数×100＝①/④×100(%)	96.2%	97.2%
			①「1. はい」の回答者数	11,502	621,817
			②「2. いいえ」の回答者数	823	46,416

指標名	設問	調査対象者	回答項目	長野県	全国		
している者の割合	(2)麻しん・風しんの予防接種を済ませましたか。	1歳6か月児のみ	③無回答者数	313	36,967		
			④全回答者数=①+②	12,325	668,233		
			⑤「1. はい」の回答者数/全回答者数×100=①/④×100(%)	93.3%	92.4%		
8. この地域で子育てをしたいと思う親の割合	この地域で、今後も子育てをしたいですか。	ア. 3・4か月児	①「1. そう思う」の回答者数	8,128	423,980		
			②「2. どちらかといえばそう思う」の回答者数	3,166	178,957		
			③「3. どちらかといえばそう思わない」の回答者数	344	27,210		
			④「4. そう思わない」の回答者数	94	7,053		
			⑤無回答者数	145	21,523		
			⑥全回答者数=①+②+③+④	11,732	637,200		
			⑦「1. そう思う」もしくは「2. どちらかといえばそう思う」の回答者数/全回答者×100=(①+②)/⑥×100(%)	96.3%	95.1%		
		イ. 1歳6か月児	①「1. そう思う」の回答者数	9,208	456,446		
			②「2. どちらかといえばそう思う」の回答者数	3,615	196,676		
			③「3. どちらかといえばそう思わない」の回答者数	405	28,431		
			④「4. そう思わない」の回答者数	101	7,919		
			⑤無回答者数	183	23,099		
			⑥全回答者数=①+②+③+④	13,329	689,472		
			⑦「1. そう思う」もしくは「2. どちらかといえばそう思う」の回答者数/全回答者×100=(①+②)/⑥×100(%)	96.2%	95.0%		
		ウ. 3歳児	①「1. そう思う」の回答者数	9,812	482,919		
			②「2. どちらかといえばそう思う」の回答者数	3,815	205,533		
			③「3. どちらかといえばそう思わない」の回答者数	384	27,498		
			④「4. そう思わない」の回答者数	108	7,569		
			⑤無回答者数	158	21,851		
			⑥全回答者数=①+②+③+④	14,119	723,519		
			⑦「1. そう思う」もしくは「2. どちらかといえばそう思う」の回答者数/全回答者×100=(①+②)/⑥×100(%)	96.5%	95.3%		
		3つの健診時点の「1. そう思う」もしくは「2. どちらかといえばそう思う」と回答した者の割合の平均値=(アの⑦+イの⑦+ウの⑦)/3				96.3%	95.1%
		9. 積極的に育児をしている父親の割合	お子さんのお父さんは、育児をしていますか。	ア. 3・4か月児	①「1. よくやっている」の回答者数	7,526	404,553
					②「2. 時々やっている」の回答者数	3,191	188,812
					③「3. ほとんどしない」の回答者数	361	20,314
					④「4. 何ともいえない」の回答者数	199	12,161
					⑤無回答者数	219	27,222
					⑥全回答者数=①+②+③+④	11,277	625,840
⑦「1. よくやっている」の回答者数/全回答者数×100=①/⑥×100(%)	66.7%				65.3%		

指標名	設問	調査対象者	回答項目	長野県	全国
		イ. 1歳6か月児	①「1. よくやっている」の回答者数	8,073	416,777
			②「2. 時々やっている」の回答者数	3,821	210,639
			③「3. ほとんどしない」の回答者数	577	28,331
			④「4. 何ともいえない」の回答者数	235	13,824
			⑤無回答者数	431	37,443
			⑥全回答者数=①+②+③+④	12,706	669,571
			⑦「1. よくやっている」の回答者数/全回答者数×100=①/⑥×100(%)	63.5%	63.0%
		ウ. 3歳児	①「1. よくやっている」の回答者数	8,046	401,130
			②「2. 時々やっている」の回答者数	4,386	237,517
			③「3. ほとんどしない」の回答者数	669	35,410
			④「4. 何ともいえない」の回答者数	274	16,810
			⑤無回答者数	548	47,654
			⑥全回答者数=①+②+③+④	13,375	690,867
			⑦「1. よくやっている」の回答者数/全回答者数×100=①/⑥×100(%)	60.2%	58.9%
3つの健診時点の「1. よくやっている」と回答した者の割合の平均値 =(アの⑦+イの⑦+ウの⑦)/3			63.5%	62.4%	
10. 乳幼児のいる家庭で、風呂場のドアを乳幼児が自分で開けることができないよう工夫した家庭の割合	浴室のドアには、子どもが一人で開けることができないような工夫がしてありますか。	1歳6か月児のみ	①「1. はい」の回答者数	6,968	327,609
			②「2. いいえ」の回答者数	5,881	330,672
			③「3. 該当しない」の回答者数	518	25,133
			④無回答者数	146	22,064
			⑤全回答者数=①+②+③	13,367	683,414
			⑥全回答者数-「3. 該当しない」の回答者数=⑤-③	12,849	658,281
			⑦「1. はい」の回答者数/(全回答者数-「3. 該当しない」の回答者数)×100=①/⑥×100(%)	54.2%	49.6%
1. ゆったりとした気分で子どもと過ごせる時間がある母親の割合	お母さんはゆったりとした気分でお子さんと過ごせる時間がありますか。	ア. 3-4か月児	①「1. はい」の回答者数	10,477	567,845
			②「2. いいえ」の回答者数	157	8,224
			③「3. 何ともいえない」の回答者数	1,188	63,174
			④無回答者数	59	16,264
			⑤全回答者数=①+②+③	11,822	639,243
			⑥「1. はい」の回答者数/全回答者数×100=①/⑤×100(%)	88.6%	89.3%
			①「1. はい」の回答者数	10,606	547,072
			②「2. いいえ」の回答者数	446	24,588

指標名	設問	調査対象者	回答項目	長野県	全国		
		イ. 1歳 6か月 児	③「3. 何ともいえない」の回答者数	2,337	120,714		
			④無回答者数	122	17,575		
			⑤全回答者数=①+②+③	13,389	692,374		
			⑥「1. はい」の回答者数/全回答者数×100=①/⑤×100(%)	79.2%	78.6%		
			ウ. 3歳 児	①「1. はい」の回答者数	10,219	531,190	
				②「2. いいえ」の回答者数	579	28,255	
		③「3. 何ともいえない」の回答者数		3,446	165,086		
		④無回答者数		105	17,322		
		⑤全回答者数=①+②+③		14,244	724,531		
		⑥「1. はい」の回答者数/全回答者数×100=①/⑤×100(%)		71.7%	72.7%		
		12. 育てにくさを感じたときに対処できる親の割合	(1)あなたは、お子さんに対して、育てにくさを感じていますか。	ア. 3・4か月 児	①「1. いつも感じる」の回答者数	100	3,789
					②「2. 時々感じる」の回答者数	1,153	69,352
③「3. 感じない」の回答者数	10,559				565,729		
④無回答者数	72				16,962		
⑤「1. いつも感じる」または「2. 時々感じる」と回答者数=①+②	1,253				73,141		
⑥全回答者数=①+②+③	11,812				638,870		
⑦「1. いつも感じる」または「2. 時々感じる」の回答者数/全回答者数×100=⑤/⑥×100(%)	10.6%		11.0%				
(2)設問(1)で、「1. いつも感じる」もしくは「2. 時々感じる」と回答した人に対して、)育てにくさを感じた時に、相談先を知っているなど、何らかの解決する方法を知っていますか。	⑧「1. はい」の回答者数		995		60,657		
	⑨「2. いいえ」の回答者数		161		9,920		
	⑩設問(2)で「1. はい」の回答者数/設問(1)で「1. いつも感じる」または「2. 時々感じる」の回答者数×100=⑧/⑨×100(%)		79.4%		82.8%		
	イ. 1歳 6か月 児		①「1. いつも感じる」の回答者数		258	6,210	
			②「2. 時々感じる」の回答者数		2,999	148,155	
		③「3. 感じない」の回答者数	10,127	537,016			
④無回答者数		135	18,974				
⑤「1. いつも感じる」または「2. 時々感じる」と回答者数=①+②		3,257	154,365				
⑥全回答者数=①+②+③		13,384	691,381				

指標名	設問	調査対象者	回答項目	長野県	全国
	(2)(設問(1)で、「1. いつも感じる」もしくは「2. 時々感じる」と回答した人に対して、)育てにくさを感じた時に、相談先を知っているなど、何らかの解決する方法を知っていますか。		⑦「1. いつも感じる」または「2. 時々感じる」の回答者数/全回答者数×100=⑤/⑥×100(%)	24.3%	21.6%
			⑧「1. はい」の回答者数	2,494	122,337
			⑨「2. いいえ」の回答者数	503	24,116
			⑩設問(2)で「1. はい」の回答者数/設問(1)で「1. いつも感じる」または「2. 時々感じる」の回答者数×100=⑧/⑤×100(%)	76.6%	79.0%
	(1)あなたは、お子さんに対して、育てにくさを感じていますか。	ウ. 3歳児	①「1. いつも感じる」の回答者数	219	12,083
			②「2. 時々感じる」の回答者数	4,701	225,573
			③「3. 感じない」の回答者数	9,319	487,584
			④無回答者数	114	17,129
			⑤「1. いつも感じる」または「2. 時々感じる」と回答者数=①+②	4,920	237,656
			⑥全回答者数=①+②+③	14,239	725,240
⑦「1. いつも感じる」または「2. 時々感じる」の回答者数/全回答者数×100=⑤/⑥×100(%)			34.6%	32.1%	
(2)(設問(1)で、「1. いつも感じる」もしくは「2. 時々感じる」と回答した人に対して、)育てにくさを感じた時に、相談先を知っているなど、何らかの解決する方法を知っていますか。		⑧「1. はい」の回答者数	4,186	197,672	
		⑨「2. いいえ」の回答者数	568	30,556	
		⑩設問(2)で「1. はい」の回答者数/設問(1)で「1. いつも感じる」または「2. 時々感じる」の回答者数×100=⑧/⑤×100(%)	85.1%	82.6%	
		3つの健診時点の「1. はい」と回答した者の割合の平均値=(アの⑩+イの⑩+ウの⑩)/3	80.4%	81.4%	
13. 子どもの社会性の発達過程を知っている親の割合	(1)生後半年から1歳頃までの多くの子どもは、「親の後追いをすること」を知っていますか。	ア. 3・4か月児	①「1. はい」の回答者数	10,928	583,011
			②「2. いいえ」の回答者数	851	46,953
			③無回答者数	104	21,398
			④全回答者数=①+②	11,779	629,964
			⑤「1. はい」の回答者数/全回答者数×100=①/④×100(%)	92.8%	90.8%

指標名	設問	調査対象者	回答項目	長野県	全国
	(2)1歳半から2歳頃までの多くの子どもは、「何かに興味を持った時に、指さして伝えようとする」ことを知っていますか。	イ. 1歳6か月児	①「1. はい」の回答者数	12,545	645,952
			②「2. いいえ」の回答者数	686	34,576
			③無回答者数	135	22,895
			④全回答者数=①+②	13,231	680,528
			⑤「1. はい」の回答者数/全回答者数×100=①/④×100(%)	94.8%	95.2%
	(3)3歳から4歳頃までの多くの子どもは、「他の子どもから誘われれば遊びに加わろうとする」ことを知っていますか。	ウ. 3歳児	①「1. はい」の回答者数	11,403	592,915
			②「2. いいえ」の回答者数	2,767	122,293
			③無回答者数	157	24,168
			④全回答者数=①+②	14,170	715,208
			⑤「1. はい」の回答者数/全回答者数×100=①/④×100(%)	80.5%	83.6%
3つの健診時点の「1. はい」と回答した者の割合の平均値=(アの⑤+イの⑤+ウの⑤)/3			89.4%	89.8%	
14. 子どもを虐待していると思われる親の割合	この数か月の間に、ご家庭で以下のことがありましたか。あてはまるものすべてに○を付けて下さい。	ア. 3・4か月児	①「1. しつけのし過ぎがあった」の回答者数	92	3,794
			②「2. 感情的に叩いた」の回答者数	90	5,382
			③「3. 乳幼児だけを家に残して外出した」の回答者数	143	7,919
			④「4. 長時間食事を与えなかった」の回答者数	10	801
			⑤「5. 感情的な言葉で怒鳴った」の回答者数	538	28,097
			⑥「6. 子どもの口をふさいだ」の回答者数	45	2,508
			⑦「7. 子どもを激しく揺さぶった」の回答者数	30	1,188
			⑧「8. いずれにも該当しない」の回答者数	10,637	546,119
			⑨無回答者数	380	42,445
			⑩ ①から⑦の選択肢をいずれか1つでも回答した者の数	761	39,836
			⑪全回答者数=⑧+⑩	11,398	585,955
			⑫ ①から⑦の選択肢をいずれか1つでも回答した者の数/全回答者数×100=⑩/⑪×100(%)	6.7%	7.9%
		イ. 1歳6か月児	①「1. しつけのし過ぎがあった」の回答者数	375	11,565
			②「2. 感情的に叩いた」の回答者数	506	25,861
			③「3. 乳幼児だけを家に残して外出した」の回答者数	77	4,800
			④「4. 長時間食事を与えなかった」の回答者数	11	581
			⑤「5. 感情的な言葉で怒鳴った」の回答者数	2,081	97,779
			⑥「6. 子どもの口をふさいだ」の回答者数	79	2,904
			⑦「7. 子どもを激しく揺さぶった」の回答者数	25	2,163
			⑧「8. いずれにも該当しない」の回答者数	10,342	525,085
⑨無回答者数	489	40,006			

指標名	設問	調査対象者	回答項目	長野県	全国		
			⑩ ①から⑦の選択肢をいずれか1つでも回答した者の数	2,592	113,899		
			⑪ 全回答者数=⑧+⑩	12,934	638,984		
			⑫ ①から⑦の選択肢をいずれか1つでも回答した者の数/ 全回答者数×100=⑩/⑪×100(%)	20.0%	18.0%		
		ウ. 3歳児			①「1. しつけのし過ぎがあった」の回答者数	627	28,751
					②「2. 感情的に叩いた」の回答者数	937	49,334
					③「3. 乳幼児だけを家に残して外出した」の回答者数	97	8,935
					④「4. 長時間食事を与えなかった」の回答者数	19	1,407
					⑤「5. 感情的な言葉で怒鳴った」の回答者数	4,567	214,244
					⑥「6. いずれにも該当しない」の回答者数	8,624	432,369
					⑦無回答者数	403	41,771
					⑧ ①から⑤の選択肢をいずれか1つでも回答した者の数	5,036	235,035
⑨ 全回答者数=⑥+⑧	13,660	667,404					
⑩ ①から⑤の選択肢をいずれか1つでも回答した者の数/ 全回答者数×100=⑧/⑨×100(%)	36.9%	34.5%					
15. 乳幼児揺さぶられ症候群(SBS)を知っている親の割合	赤ちゃんが、どうしても泣き止まない時などに、赤ちゃんの頭を前後にガクガクするほど激しく揺さぶることによって、脳障害が起きること(乳幼児揺さぶられ症候群)を知っていますか。	3・4か月児	①「1. はい」の回答者数	11,427	621,213		
			②「2. いいえ」の回答者数	347	17,054		
			③無回答者数	65	17,323		
			④ 全回答者数=①+②	11,774	638,267		
			⑤「1. はい」の回答者数/全回答者数×100=①/④×100(%)	97.1%	97.6%		

(厚生労働省母子保健課調べ)

「健やか親子21（第2次）」の指標に基づく乳幼児健康診査必須問診項目 5年間の推移

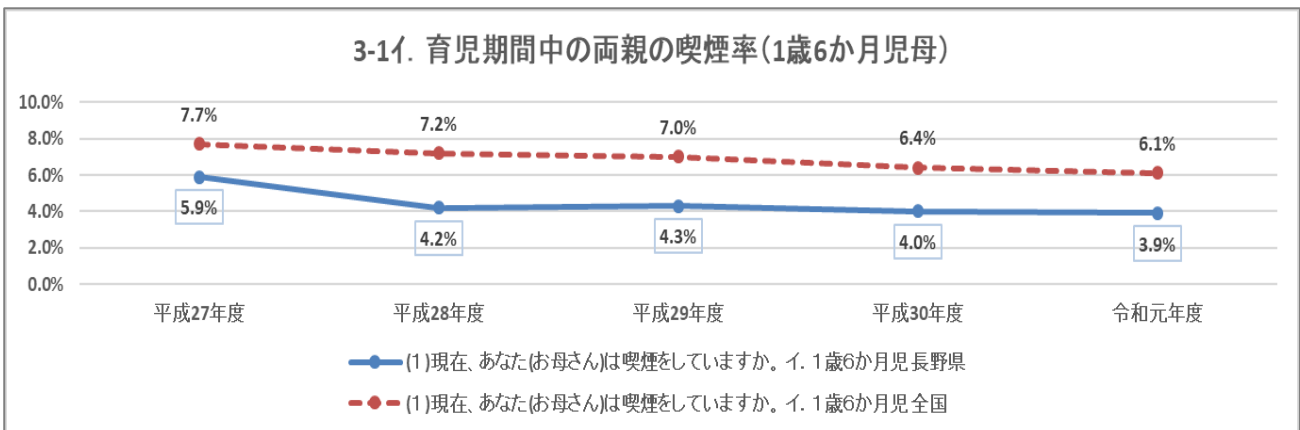
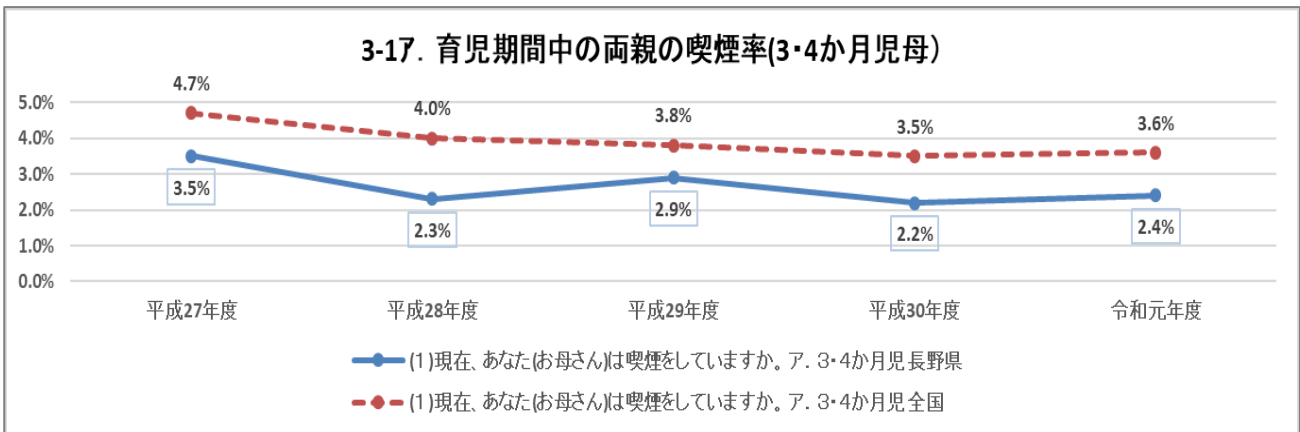
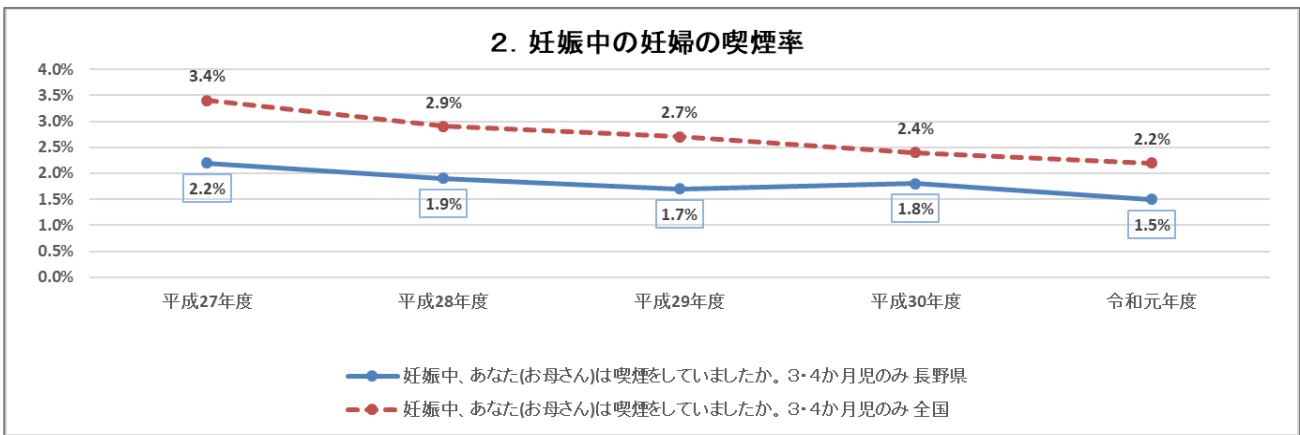
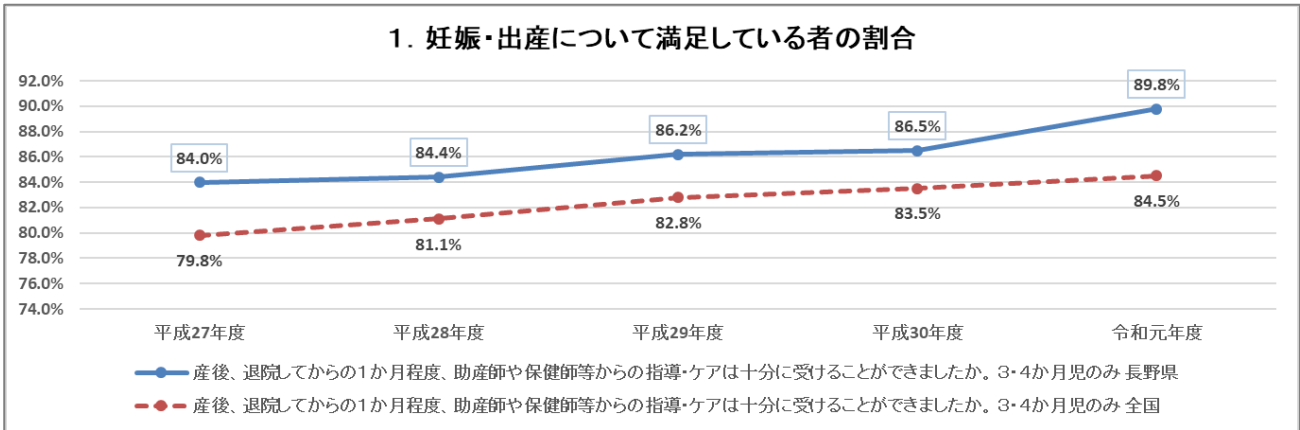

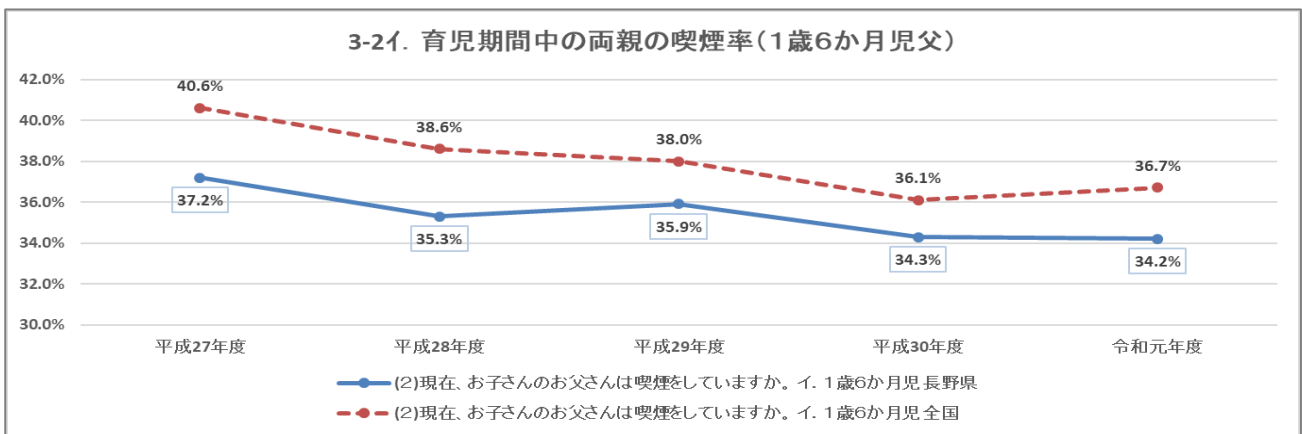
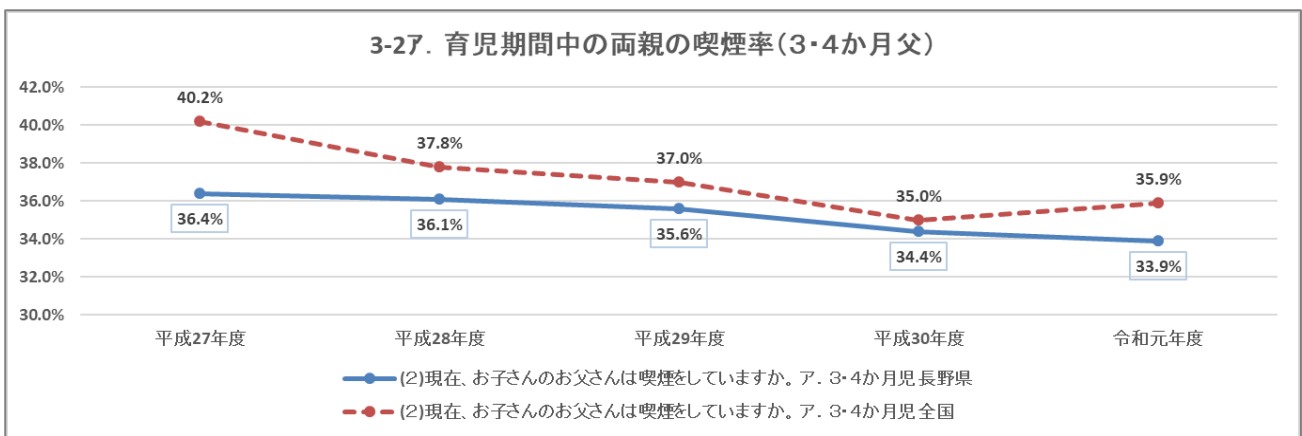
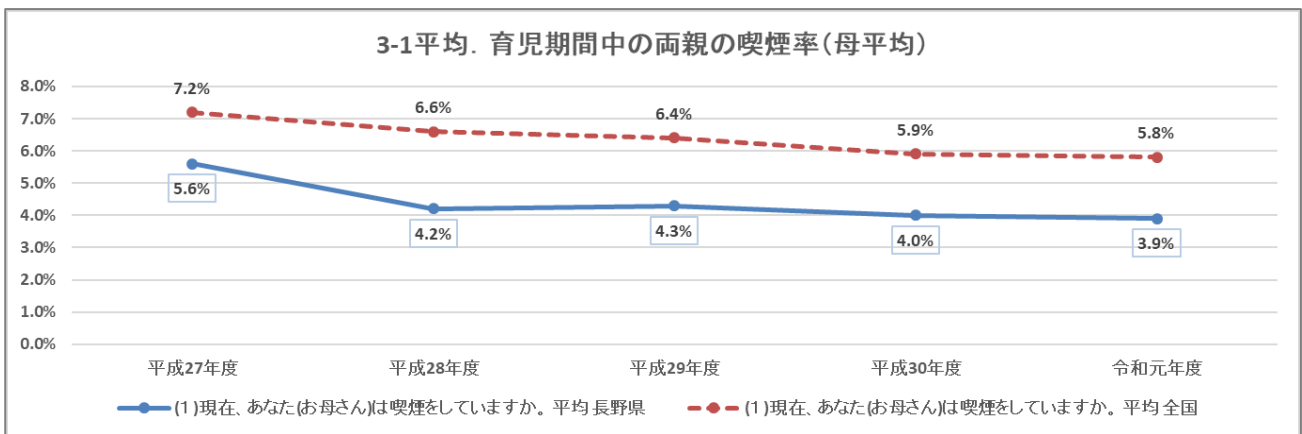
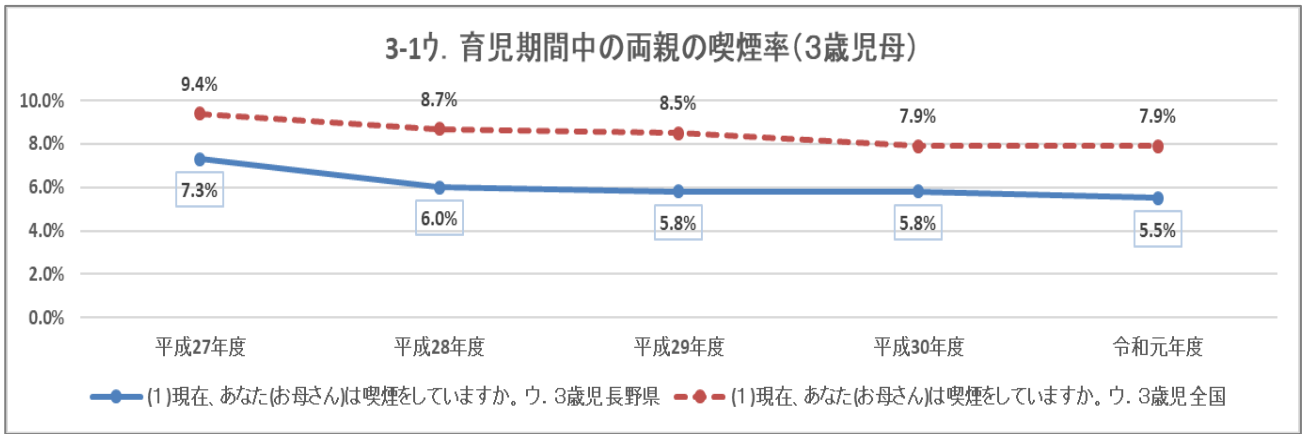

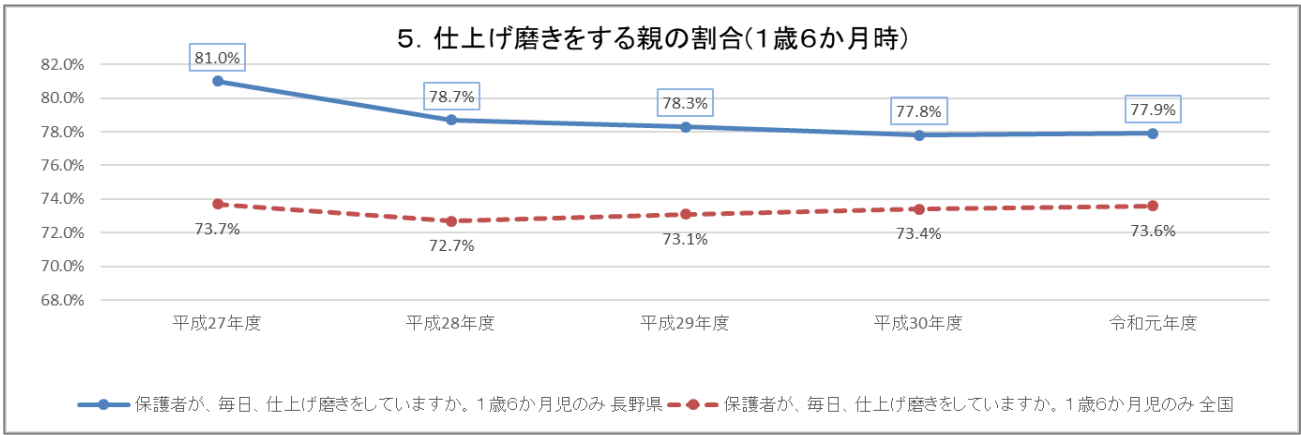
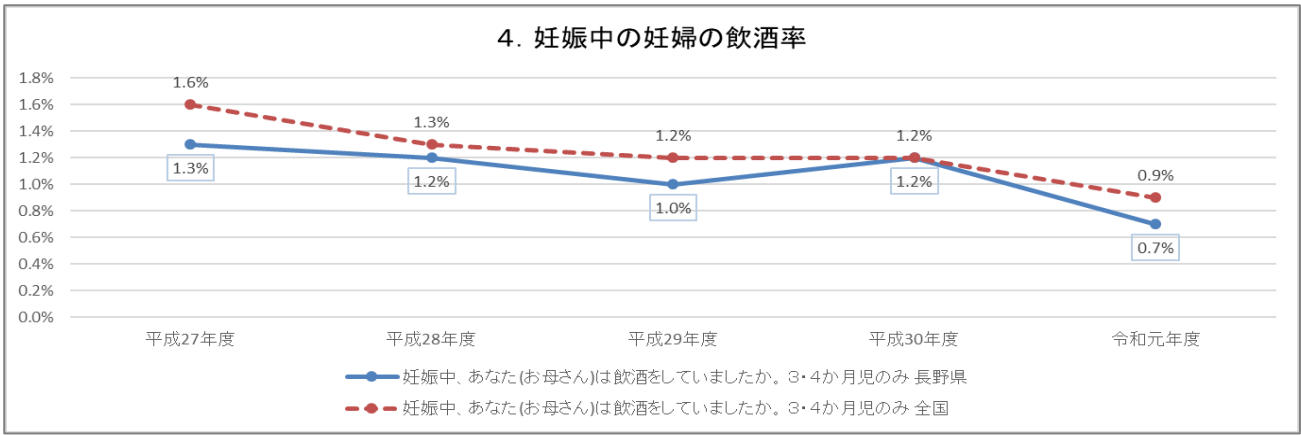
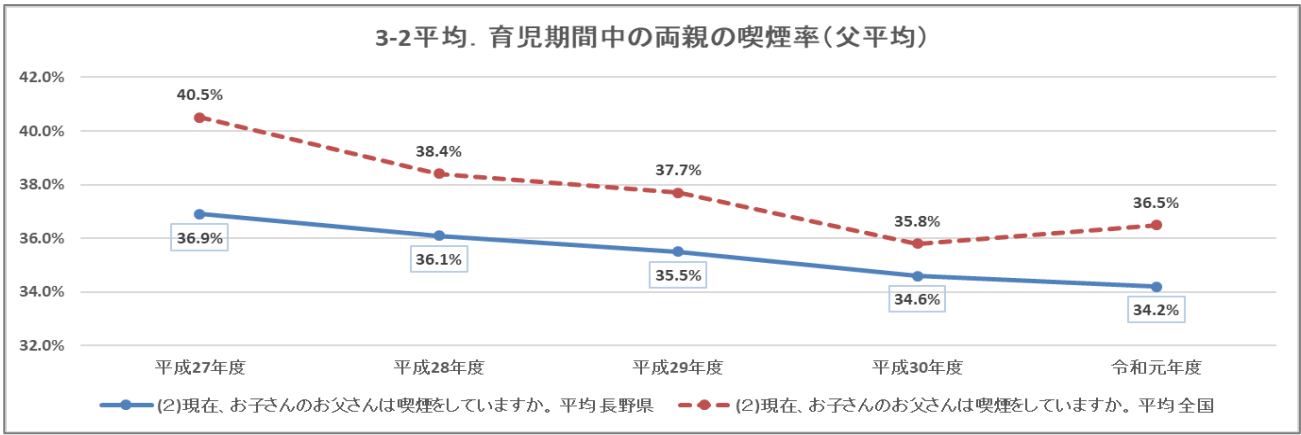
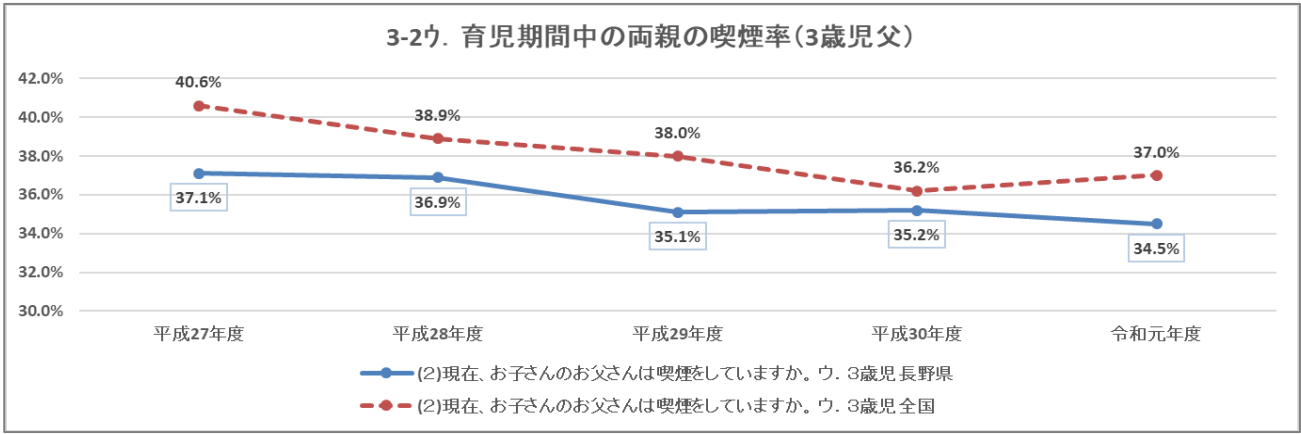

6. 出産後1か月時の母乳育児の割合

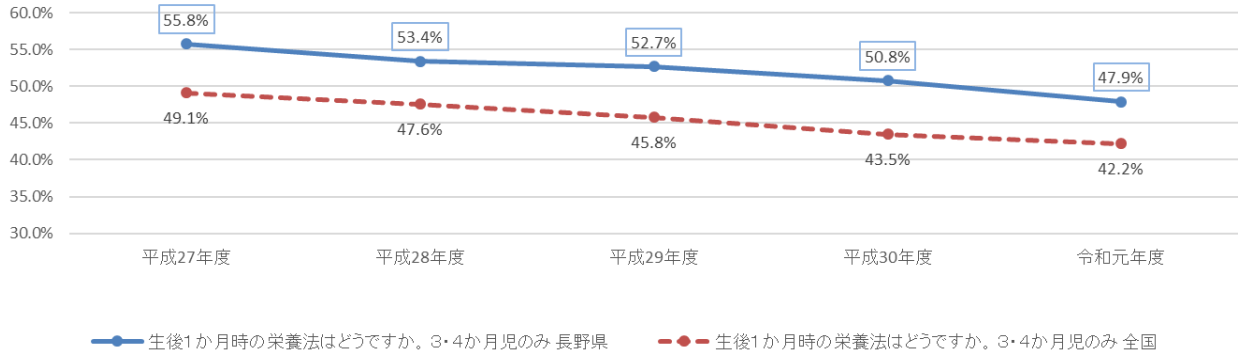

7-1. 1歳6か月までに四種混合の予防接種を終了している者の割合

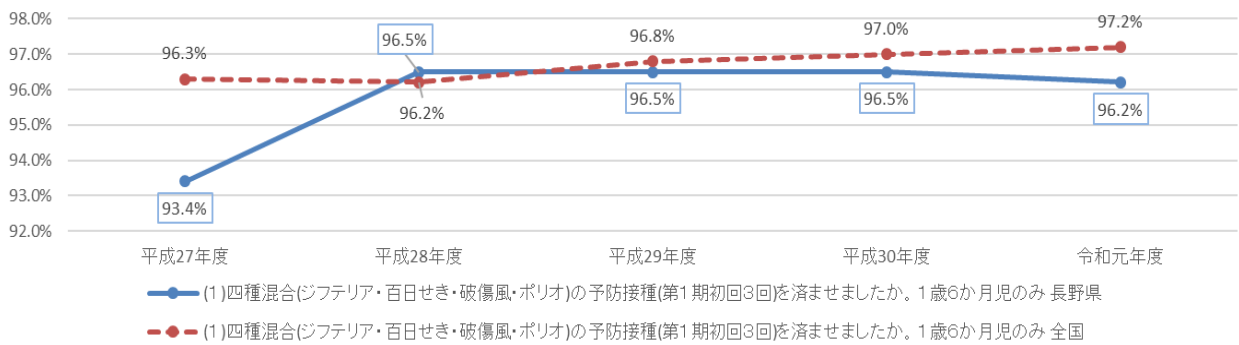

7-2. 1歳6か月までに麻しん・風しんの予防接種を終了している者の割合

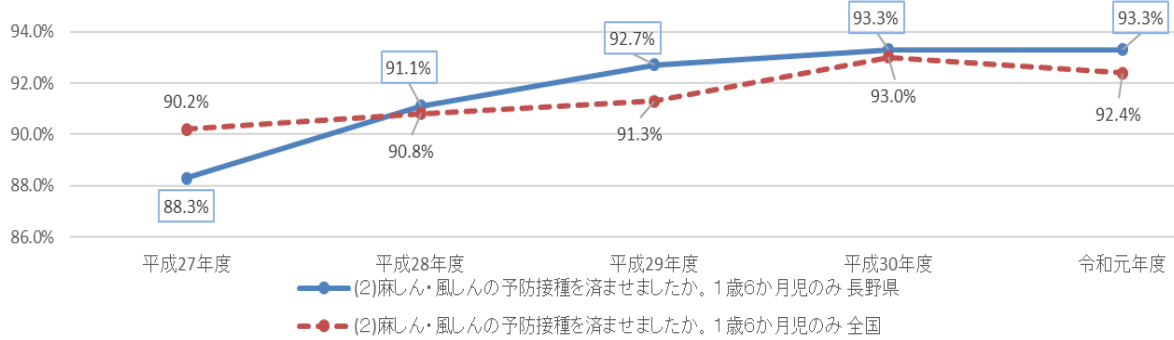

8. この地域で子育てをしたいと思う親の割合(3・4か月児)

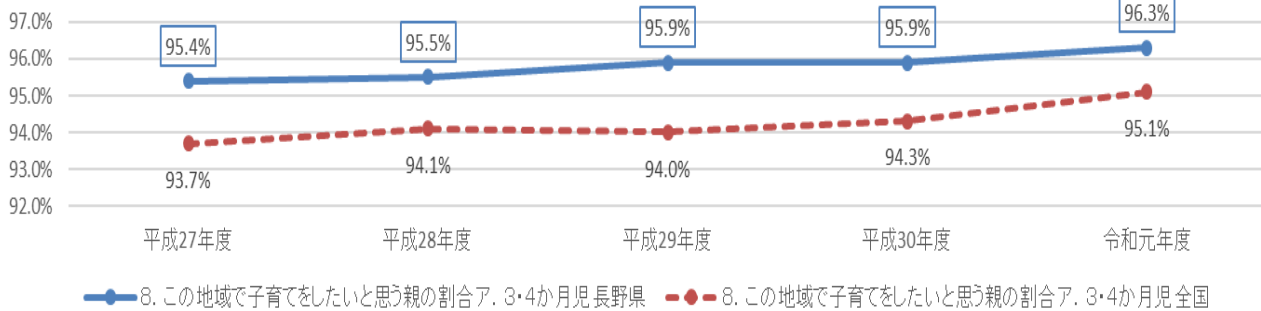

8イ.この地域で子育てをしたいと思う親の割合(1歳6か月児)

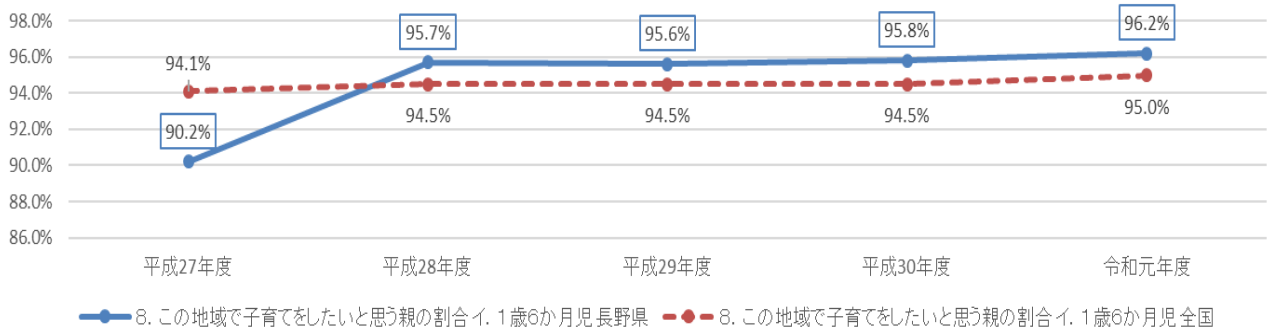

8ウ.この地域で子育てをしたいと思う親の割合(3歳児)

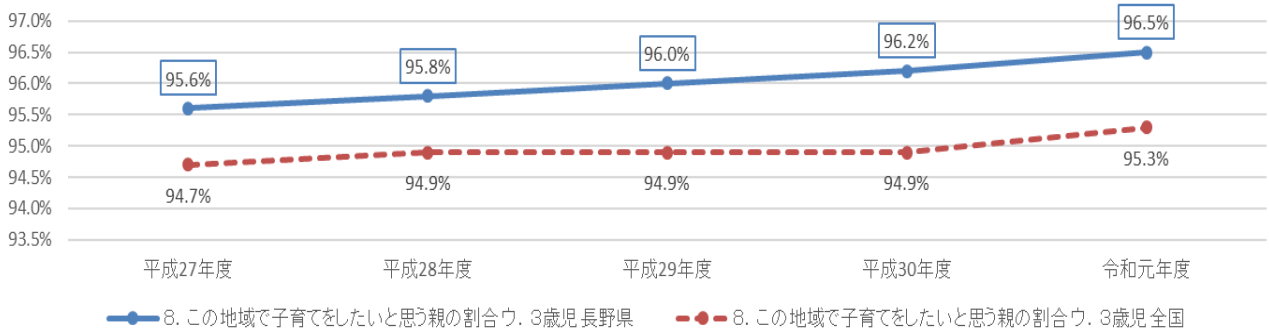

8平均. この地域で子育てをしたいと思う親の割合(平均)

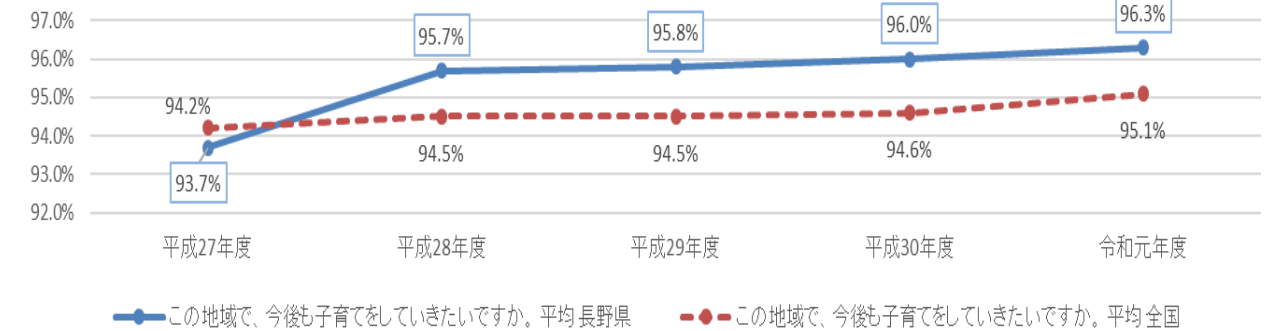

9ア.積極的に育児をしている父親の割合(3・4か月児)

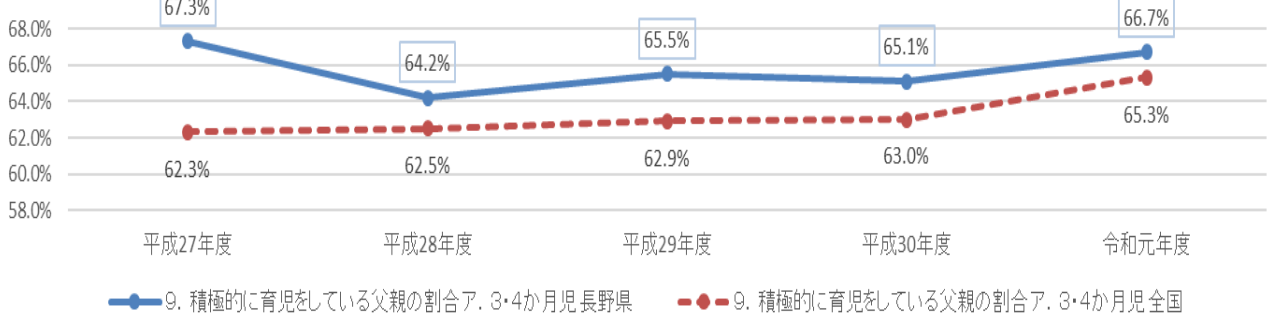

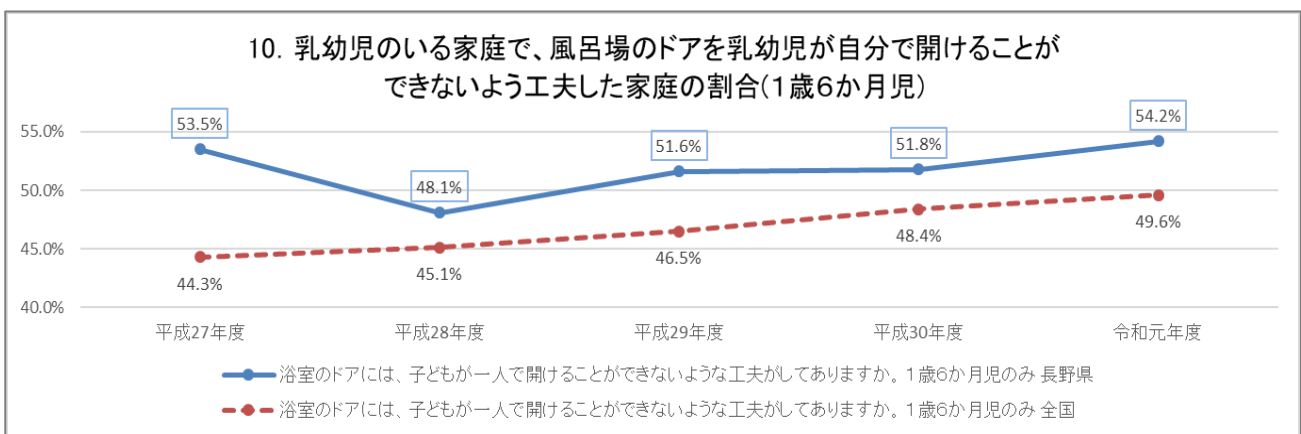
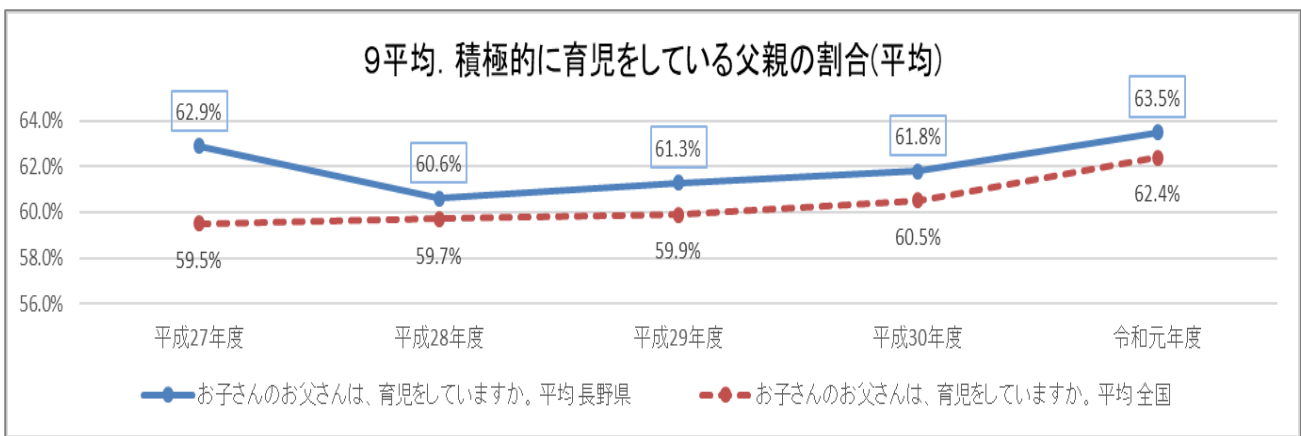
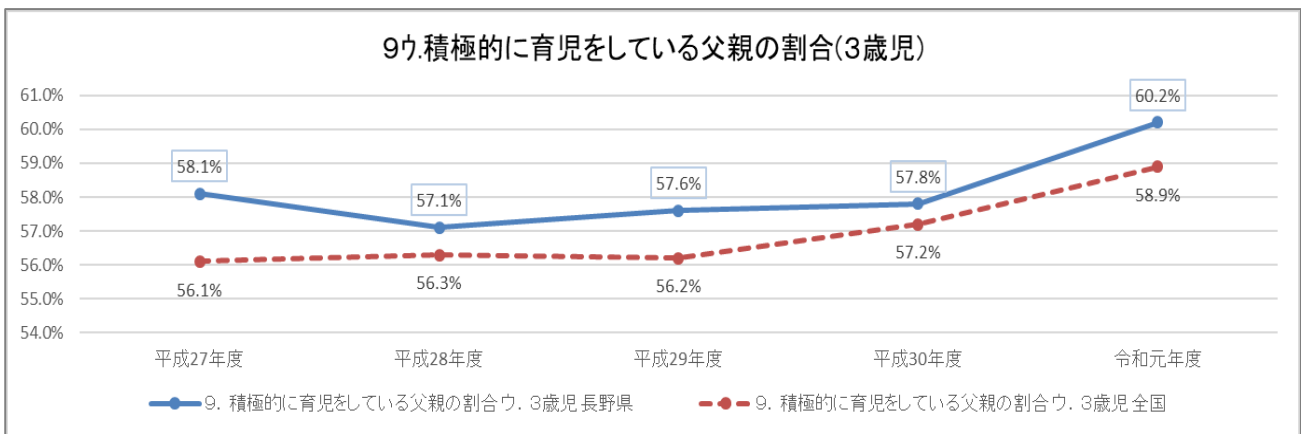
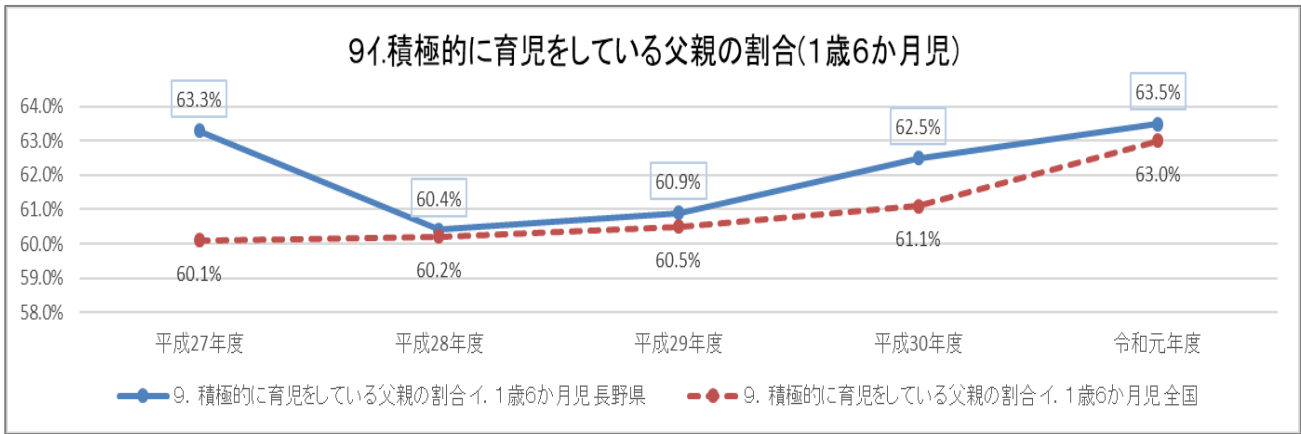

117. ゆったりとした気分で子どもと過ごせる時間がある母親の割合(3・4か月児)

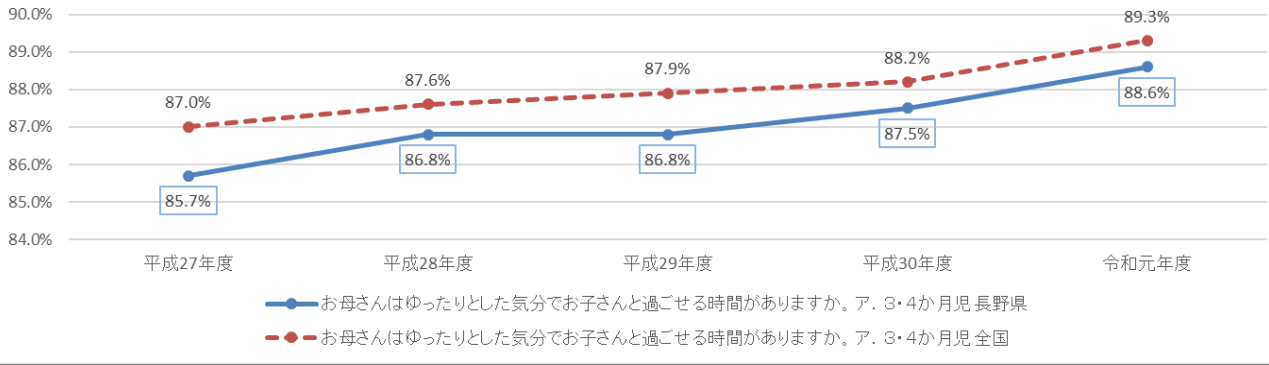

114. ゆったりとした気分で子どもと過ごせる時間がある母親の割合(1歳6か月児)

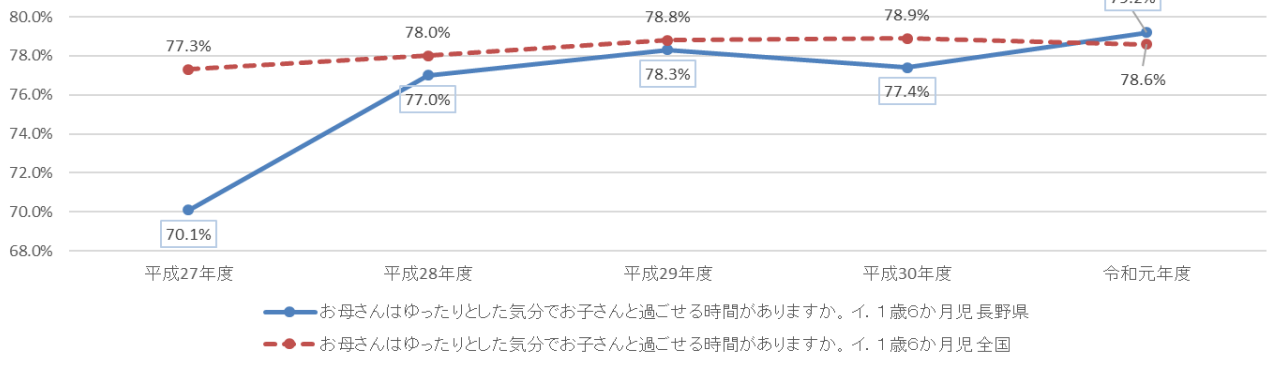

11ウ. ゆったりとした気分で子どもと過ごせる時間がある母親の割合(3歳児)

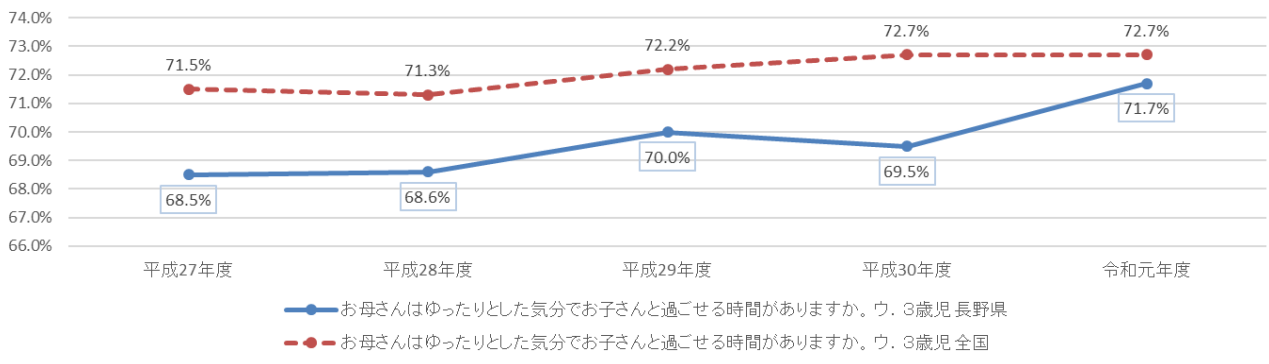

12-17. 育てにくさを感じる親の割合(3・4か月児)

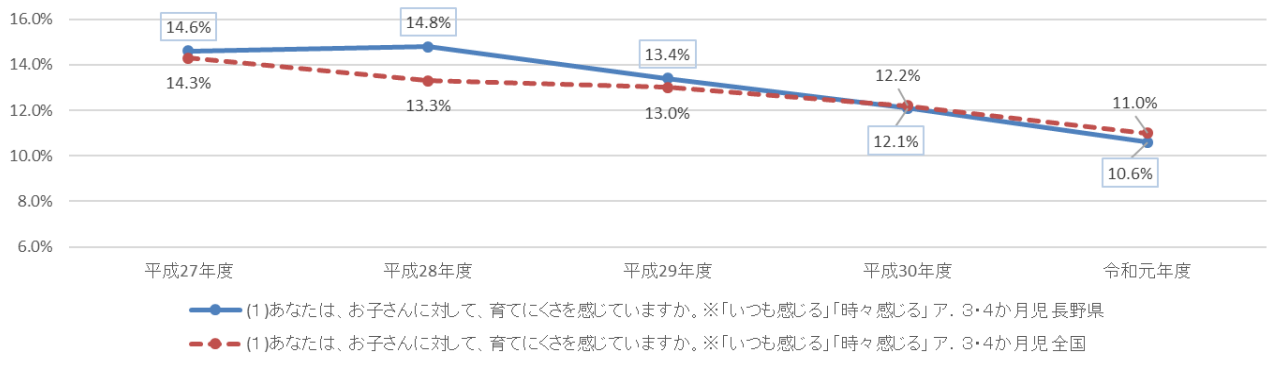

12-2ア. 育てにくさを感じたときに対処できる親の割合(3・4か月児)

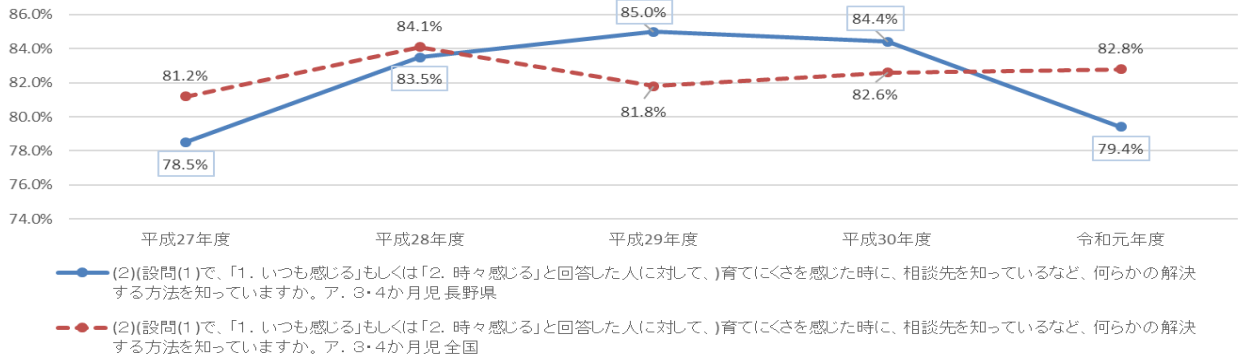

12-1イ. 育てにくさを感じる親の割合(1歳6か月児)

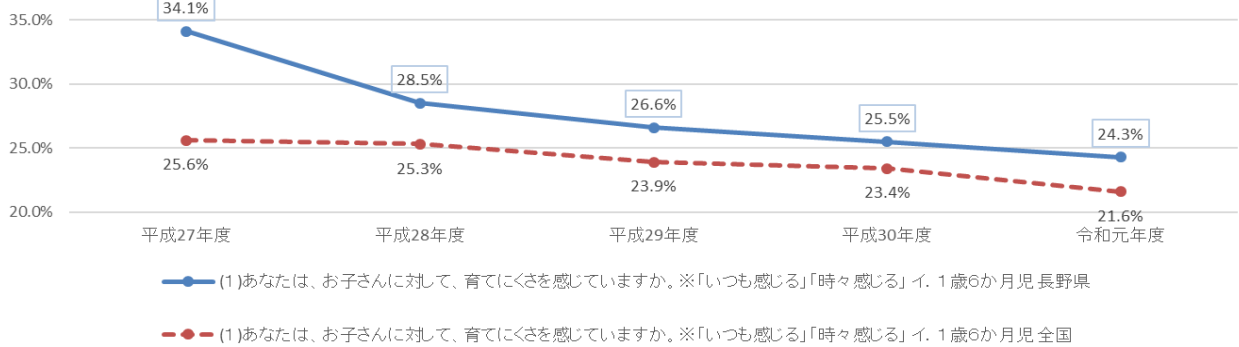

12-2イ. 育てにくさを感じたときに対処できる親の割合(1歳6か月児)

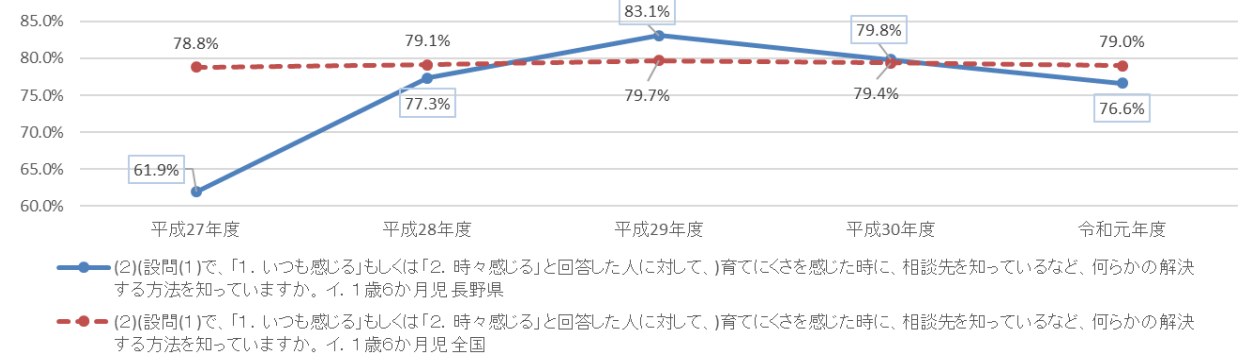

12-1ウ. 育てにくさを感じる親の割合(3歳児)

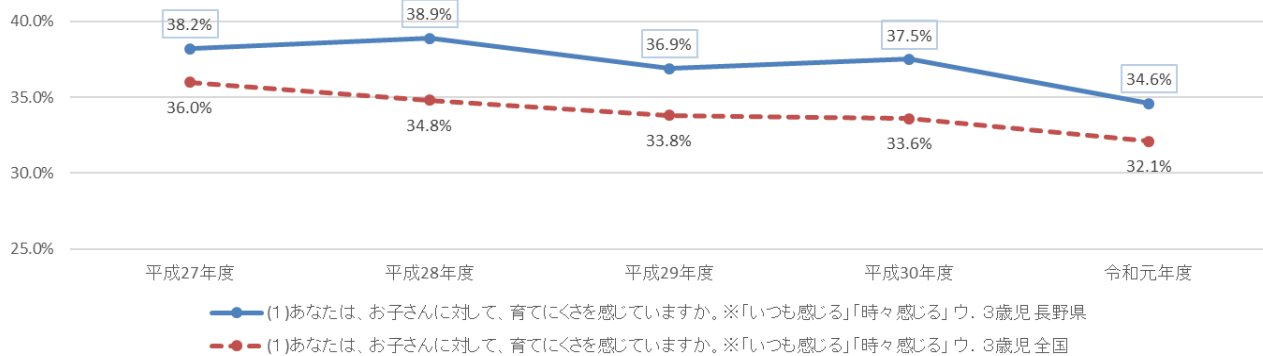

12-2ウ. 育てにくさを感じたときに対処できる親の割合(3歳児)

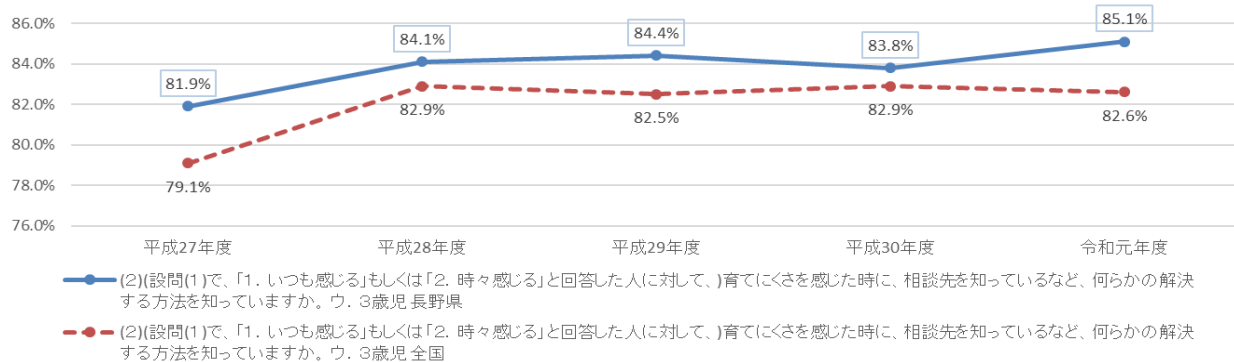

12-2全体. 育てにくさを感じたときに対処できる親の割合(全体)

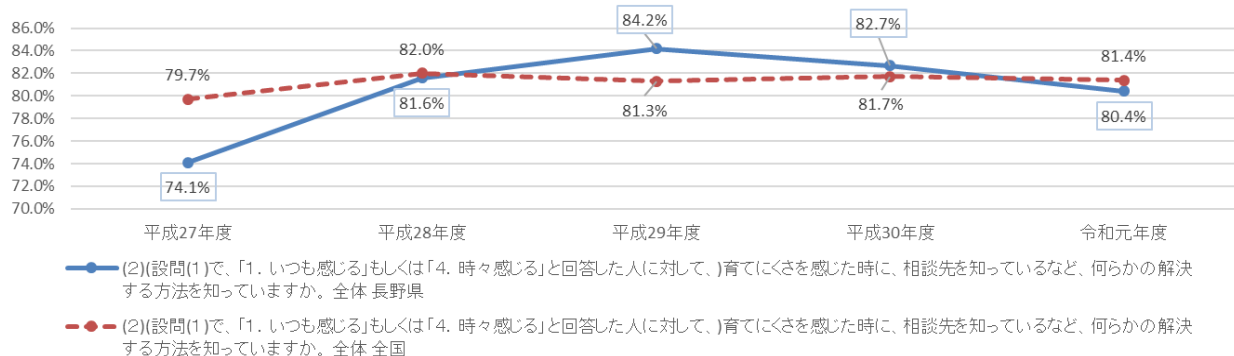

13-1ア. 子どもの社会性の発達過程を知っている親の割合(3・4か月児)

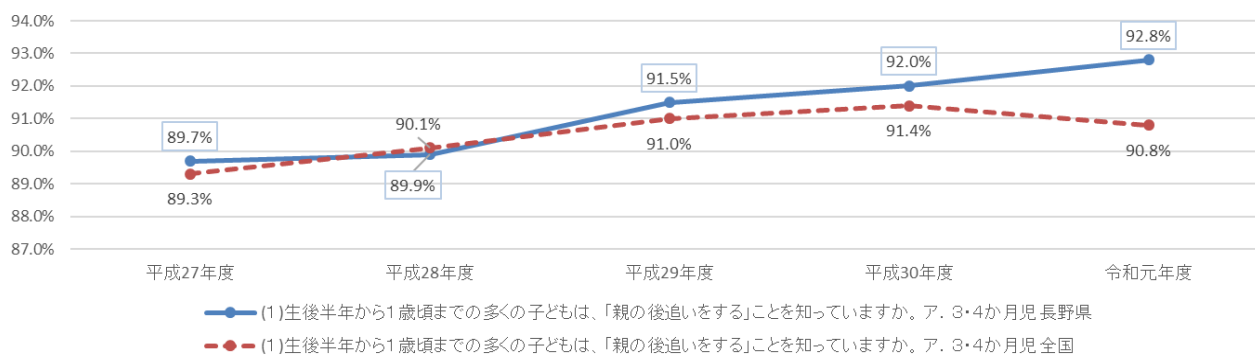

13-2イ. 子どもの社会性の発達過程を知っている親の割合(1歳6か月児)

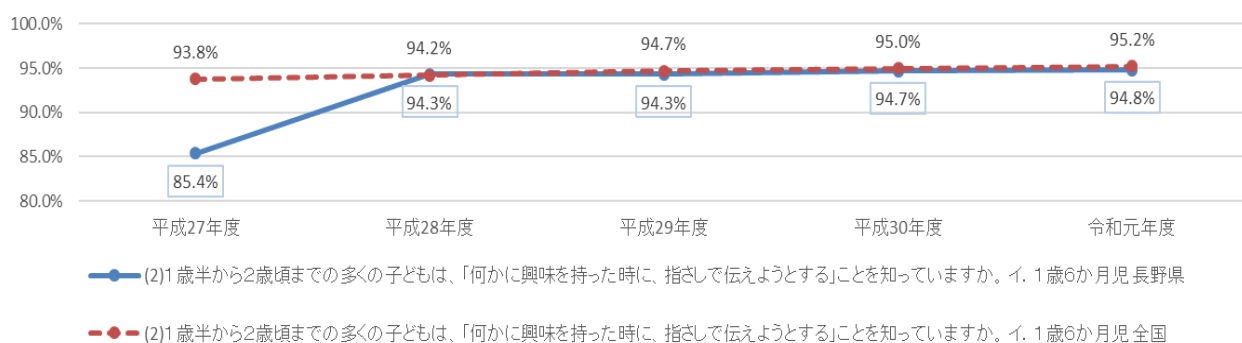

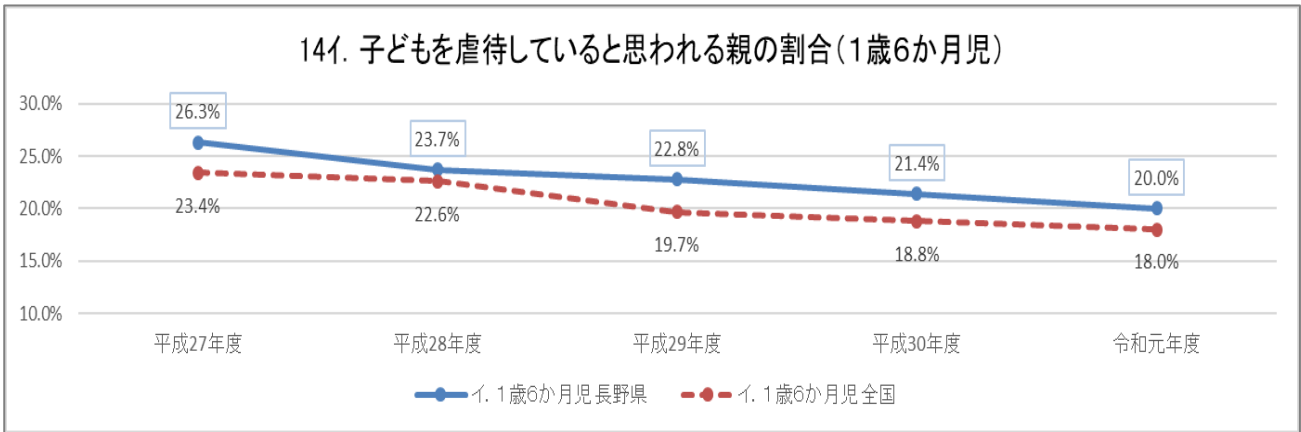
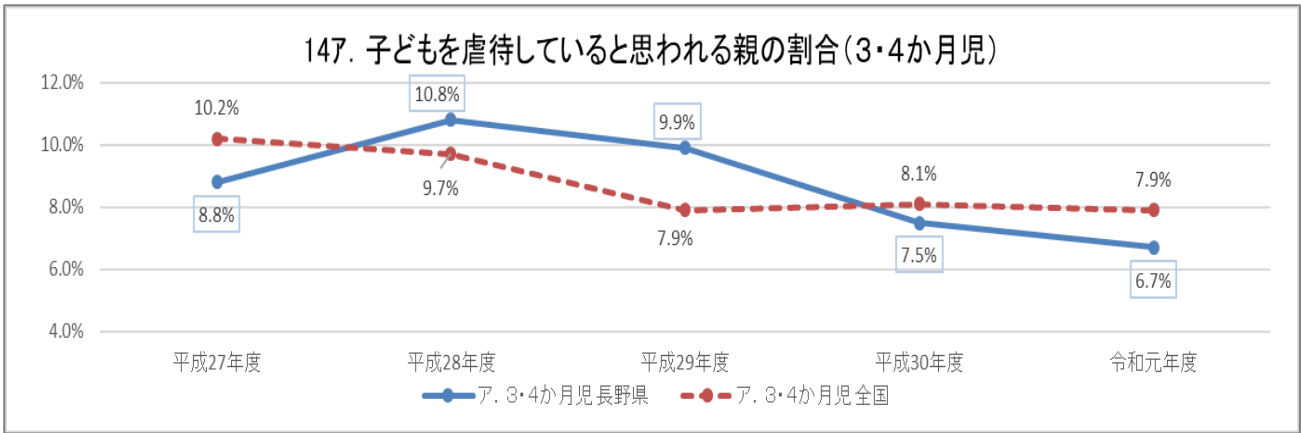
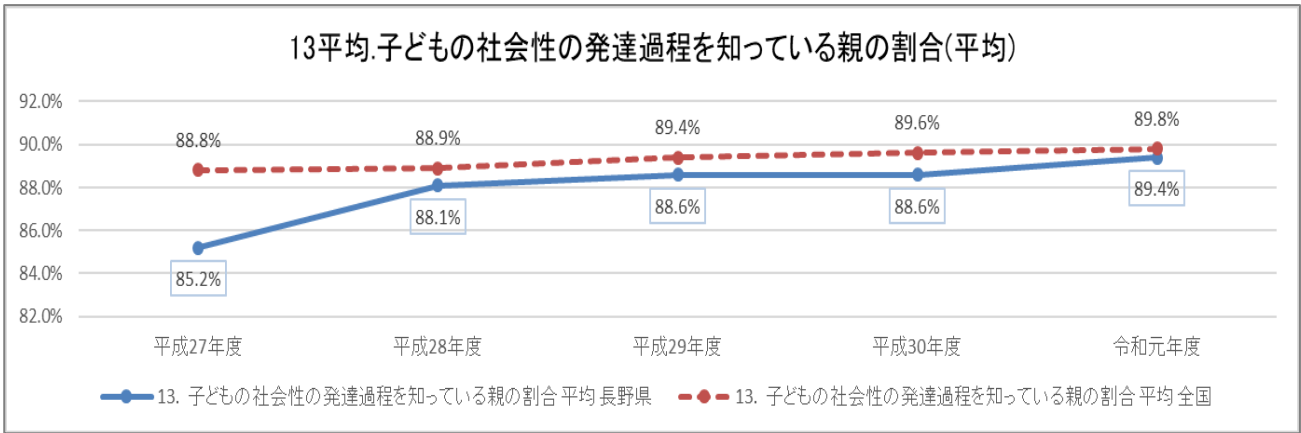
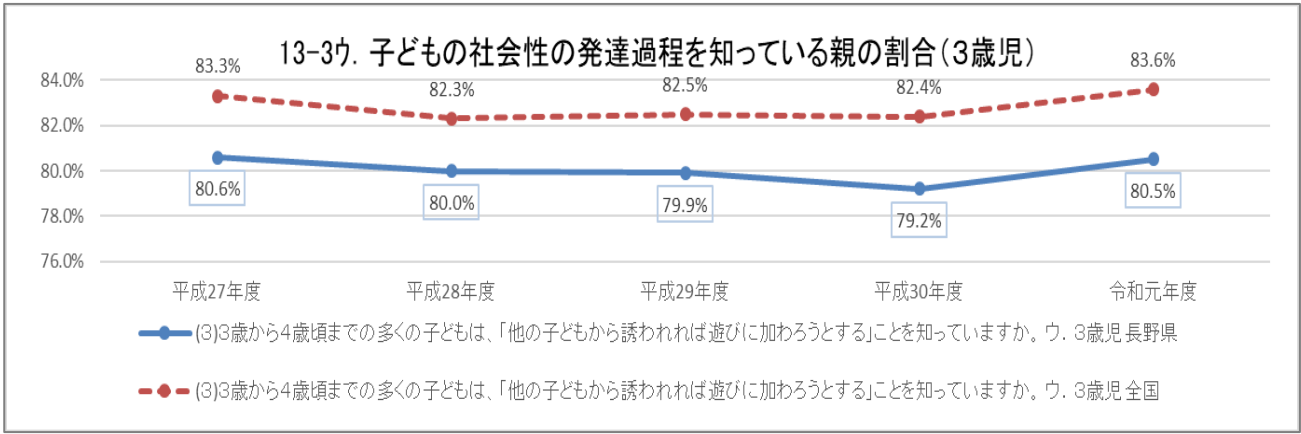

14. 子どもを虐待していると思われる親の割合(3歳児)

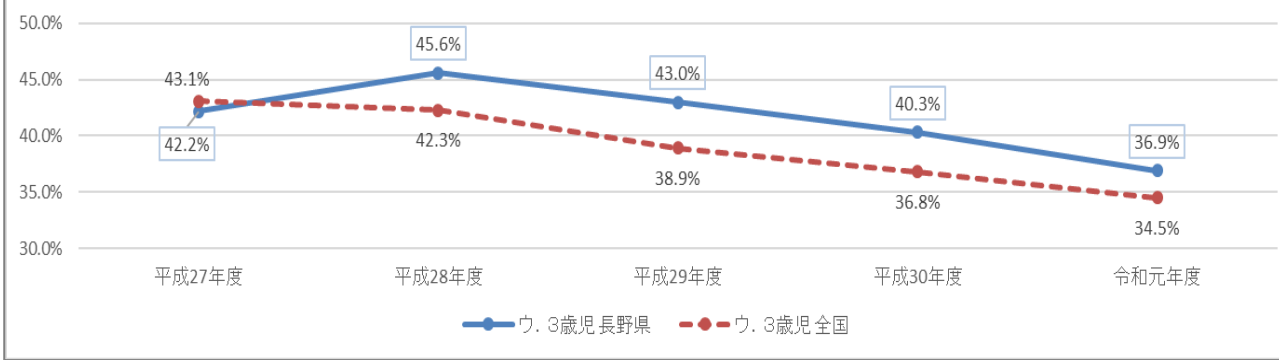

15. 乳幼児揺さぶられ症候群(SBS)を知っている親の割合(3・4か月児)

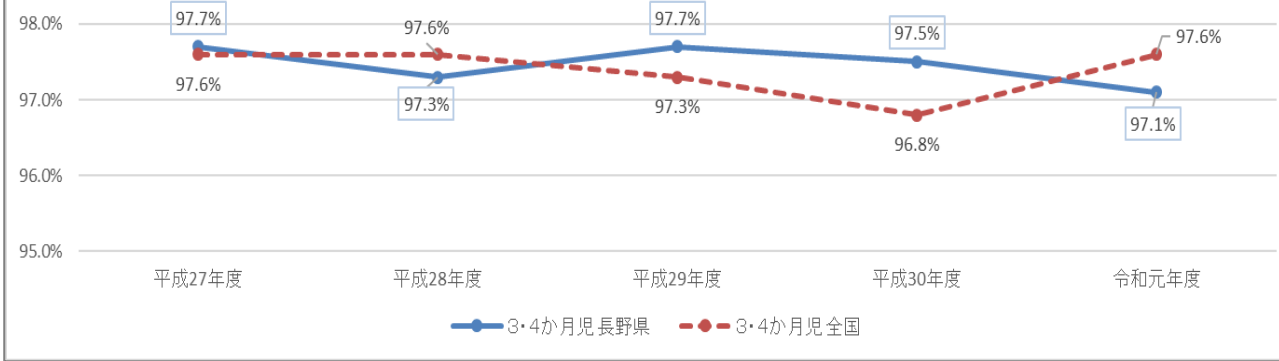

(単位:人)

3 人口動態総覧、保健所・市町村別 (2-1)

平成30年

Ⅲ 市町村別母子保健に関する統計
人口動態総覧、保健所・市町村別

区分	人口		出生		死亡		自然増減		乳児死亡		新生児死亡		周産期死亡		死産		婚姻		離婚								
	総数	率(人口千対)	男	女	総数	率(人口千対)	男	女	増減数	率(人口千対)	総数	率(出生千対)	男	女	総数	率(出生千対)	自然	人工	件数	率(人口千対)	件数	率(人口千対)					
																							後期死産	生後1週未満	後期死産	生後1週未満	総数
県計	2,032,000		7,281	6,903	7.0	25,422	12,623	12,799	12.5	-11,238	-5.5	21	10	11	1.5	12	6	6	2.8	253	123	129	17.5	8,737	4.3	3,053	1.50
市計	1,652,129		6,058	5,703	7.1	19,475	9,727	9,748	11.8	-7,714	-4.7	19	10	9	1.6	12	6	6	3.0	215	104	110	18.0	7,269	4.4	2,504	1.52
郡計	411,274		2,423	1,200	5.9	5,947	2,896	3,051	14.5	-3,524	-8.6	2	-	2	0.8	-	-	-	2.1	38	19	19	15.4	1,468	3.6	549	1.33
長野市	372,304		1,355	1,331	7.2	4,301	2,160	2,141	11.6	-1,615	-4.3	8	3	5	3.0	5	1	4	5.2	51	26	25	18.6	1,676	4.5	509	1.37
長野市保健所	372,304		1,355	1,331	7.2	4,301	2,160	2,141	11.6	-1,615	-4.3	8	3	5	3.0	5	1	4	5.2	51	26	25	18.6	1,676	4.5	509	1.37
小諸市	41,755		144	143	6.9	507	254	253	12.1	-220	-5.3	-	-	-	-	-	-	-	3.5	10	8	2	33.7	182	4.4	72	1.72
佐久市	39,696		381	365	18.8	1,201	598	603	30.3	-455	-11.5	-	-	-	-	-	-	-	2.7	16	10	6	21.0	476	12.0	137	3.45
小海町	4,499		34	21	7.6	85	45	40	18.9	-51	-11.3	-	-	-	-	-	-	-	-	-	-	-	-	17	3.8	3	0.67
佐久穂町	10,536		52	35	4.9	163	80	83	15.5	-111	-10.5	-	-	-	-	-	-	-	-	1	-	1	18.9	40	3.8	9	0.85
川上村	4,727		29	15	6.1	52	22	30	11.0	-23	-4.9	-	-	-	-	-	-	-	-	-	-	-	-	15	3.2	2	0.42
南牧村	3,388		26	15	7.7	49	20	29	14.5	-23	-6.8	-	-	-	-	-	-	-	-	-	-	-	-	14	4.1	3	0.89
南相木村	953		2	2	2.1	19	10	9	19.9	-17	-17.8	-	-	-	-	-	-	-	-	-	-	-	-	3	3.1	2	2.10
北相木村	761		6	3	7.9	12	7	5	15.8	-6	-7.9	-	-	-	-	-	-	-	-	-	-	-	-	3	3.9	1	1.31
軽井沢町	19,193		125	63	6.5	207	110	97	10.8	-82	-4.3	-	-	-	-	-	-	-	7.9	1	1	-	7.9	69	3.6	37	1.93
御代田町	15,246		97	45	6.4	177	79	98	11.6	-80	-5.2	-	-	-	-	-	-	-	-	3	1	2	30.0	82	5.4	25	1.64
立科町	6,961		33	17	4.7	126	64	62	18.1	-93	-13.4	-	-	-	-	-	-	-	-	-	-	-	-	27	3.9	8	1.15
佐久保健所	147,715		1,437	741	9.7	2,598	1,289	1,309	17.6	-1,161	-7.9	-	-	-	-	-	-	-	2.8	31	20	11	21.1	928	6.3	299	2.02
上田市	155,323		1,097	561	7.1	1,907	954	953	12.3	-810	-5.2	2	1	1	1.8	-	-	-	1.8	18	8	10	16.1	689	4.4	240	1.55
東御市	29,561		231	99	7.8	337	177	160	11.4	-106	-3.6	-	-	-	-	-	-	-	-	3	-	3	12.8	127	4.3	50	1.69
長和町	5,847		26	13	4.4	85	46	39	14.5	-59	-10.1	-	-	-	-	-	-	-	-	-	-	-	-	17	2.9	6	1.03
青木村	4,154		22	9	5.3	72	42	30	17.3	-50	-12.0	-	-	-	-	-	-	-	-	-	-	-	-	15	3.6	5	1.20
上田保健所	194,885		1,376	682	7.1	2,401	1,219	1,182	12.3	-1,025	-5.3	2	1	1	1.5	-	-	-	1.5	21	8	13	15.0	848	4.4	301	1.54
岡谷市	48,748		322	168	6.6	612	283	329	12.6	-290	-5.9	-	-	-	-	-	-	-	3.1	3	3	-	9.2	198	4.1	78	1.60
諏訪市	49,112		373	199	7.6	520	253	267	10.6	-147	-3.0	-	-	-	-	-	-	-	-	6	4	2	15.8	245	5.0	93	1.89
茅野市	55,804		372	188	6.7	536	265	271	9.6	-164	-2.9	-	-	-	-	-	-	-	-	2	1	1	5.3	226	4.0	80	1.43
下諏訪町	19,626		113	59	5.8	273	129	144	13.9	-160	-8.2	-	-	-	-	-	-	-	-	1	1	-	8.8	61	3.1	27	1.38
富士見町	14,091		87	42	6.2	185	92	93	13.1	-98	-7.0	-	-	-	-	-	-	-	-	1	-	1	11.4	56	4.0	20	1.42
原村	7,655		53	30	6.9	98	57	41	12.8	-45	-5.9	-	-	-	-	-	-	-	-	1	1	-	18.5	29	3.8	13	1.70
諏訪保健所	195,036		1,320	686	6.8	2,224	1,079	1,145	11.4	-904	-4.6	-	-	-	-	-	-	-	0.8	14	10	4	10.5	815	4.2	311	1.59
伊那市	67,120		450	252	6.7	778	380	398	11.6	-328	-4.9	1	1	-	2.2	1	1	1	4.4	8	3	4	17.5	293	4.4	107	1.59
駒ヶ根市	32,276		236	132	7.3	428	198	230	13.3	-192	-5.9	-	-	-	-	-	-	-	-	5	2	3	20.7	137	4.2	45	1.39
辰野町	19,124		109	41	6.8	246	133	113	12.9	-137	-7.2	-	-	-	-	-	-	-	9.1	2	1	1	18.0	68	3.6	25	1.31
箕輪町	25,118		186	86	7.4	289	143	146	11.5	-103	-4.1	-	-	-	-	-	-	-	-	1	-	1	5.3	99	3.9	32	1.27
飯島町	9,206		44	25	4.8	125	65	60	13.6	-81	-8.8	-	-	-	-	-	-	-	-	1	1	-	22.2	40	4.3	14	1.52
南箕輪村	15,443		129	66	8.4	135	56	79	8.7	-6	-0.4	-	-	-	-	-	-	-	-	5	1	4	37.3	66	4.3	21	1.36
中川村	4,691		27	16	5.8	48	29	19	10.2	-21	-4.5	-	-	-	-	-	-	-	-	-	-	-	-	11	2.3	7	1.49
宮田村	8,732		57	27	6.5	79	45	34	9.0	-22	-2.5	-	-	-	-	-	-	-	17.2	1	1	-	17.2	22	2.5	15	1.72
伊那保健所	181,710		1,238	645	6.8	2,128	1,049	1,079	11.7	-890	-4.9	1	1	-	0.8	1	1	1	3.2	23	9	13	18.2	736	4.1	266	1.46
飯田市	99,157		739	408	7.5	1,343	654	689	13.5	-604	-6.1	1	-	1	1.4	1	-	-	1.4	12	5	7	16.0	397	4.0	147	1.48
松川町	12,769		87	45	6.8	175	91	84	13.7	-88	-6.9	-	-	-	-	-	-	-	-	-	-	-	-	46	3.6	23	1.80
高森町	12,832		94	49	7.3	169	83	86	13.2	-75	-5.8	-	-	-	-	-	-	-	-	3	2	1	30.9	56	4.4	23	1.79
阿南町	4,605		26	12	5.6	84	42	42	18.2	-58	-12.6	-	-	-	-	-	-	-	-	-	-	-	-	11	2.4	5	1.09
阿智村	6,317		36	17	5.7	120	58	62	19.0	-84	-13.3	-	-	-	-	-	-	-	-	2	-	2	52.6	21	3.3	11	1.74
平谷村	415		1	1	2.4	13	5	8	31.3	-12	-28.9	-	-	-	-	-	-	-	-	-	-	-	-	2	4.8	-	-
根羽村	890		2	1	2.2	23	12	11	25.8	-21	-23.6	-	-	-	-	-	-	-	-	-	-	-	-	1	1.1	2	2.25
下條村	3,666		24	13	6.5	52	20	32	14.2	-28	-7.6	1	-	41.7	-	-	-	-	-	1	-	1	40.0	11	3.0	6	1.64
売木村	528		2	1	3.8	10	3	7	18.9	-8	-15.2	-	-	-	-	-	-	-	-	-	-	-	-	1	1.9	1	1.89
天龍村	1,221		4	3	3.3	46	18	28	37.7	-34.4	-	-	-	-	-	-	-	-	-	-	-	-	-	5	4.1	2	1.64
泰阜村	1,600		12	8	4	7.5	38	14	24	23.8	-26	-16.3	-	-	-	-	-	-	-	-	-	-	-	4	2.5	-	-
喬木村	6,153		45	20	7.3	114	54	60	18.5	-69	-11.2	-	-	-	-	-	-	-	-	-	-	-	-	18	2.9	8	1.30
豊丘村	6,485		50	32	7.7	76	37	39	11.7	-26	-4.0	-	-	-	-	-	-	-	-	-	-	-	-	25	3.9	13	2.00
大鹿村	977		6	3	6.1	29</																					

3 人口動態総覧、保健所・市町村別(2-2)

平成30年

区分	人口		出生		死亡		自然増減		乳児死亡			新生児死亡			周産期死亡			死産		婚姻		離婚			
	総数	率(人口千対)	男	女	総数	率(人口千対)	男	女	増減数	率(人口千対)	総数	男	女	率(出生千対)	後期死産	生後1週未満	率(出生千対)	自然	人工	率(出生千対)	件数	率(人口千対)	件数	率(人口千対)	
																									総数
飯田保健所	1,128	613	515	7.2	2,292	1,101	1,191	14.5	-1,164	-7.4	2	-	-	1	0.9	1	0.9	18	7	11	15.7	604	3.8	245	1.55
上松町	4,375	8	7	3.4	80	28	52	18.3	-65	-14.9	-	-	-	-	-	-	-	1	1	-	62.5	22	5.0	6	1.37
南木曾町	4,039	14	6	3.5	90	42	48	22.3	-76	-18.8	-	-	-	-	-	-	-	-	-	-	-	9	2.2	2	0.50
木曾町	11,076	47	24	4.2	197	82	115	17.8	-150	-13.5	1	-	1	21.3	-	-	-	-	-	-	-	25	2.3	8	0.72
木祖村	2,775	21	10	7.6	46	21	25	16.6	-25	-9.0	-	-	-	-	-	-	-	-	-	-	-	9	3.2	4	1.44
王滝村	762	2	1	2.6	11	4	7	14.4	-9	-11.8	-	-	-	-	-	-	-	-	-	-	-	1	1.3	1	1.31
大桑村	3,595	23	13	6.4	70	41	29	19.5	-47	-13.1	-	-	-	-	-	-	-	-	-	-	-	15	4.2	3	0.83
木曾保健所	26,622	122	64	4.6	494	218	276	18.6	-372	-14.0	1	-	-	8.2	-	-	-	1	1	-	8.1	81	3.0	24	0.90
松本市	241,132	1,858	952	7.7	2,603	1,315	1,288	10.8	-745	-3.1	2	1	1	1.1	5	5	2.7	40	18	22	21.1	1,203	5.0	411	1.70
塩尻市	66,929	504	277	7.5	729	383	346	10.9	-225	-3.4	1	1	-	2.0	2	1	4.0	7	4	3	13.7	340	5.1	121	1.81
安曇野市	94,703	600	316	6.3	1,112	555	557	11.7	-512	-5.4	1	-	-	1.7	-	-	-	9	4	5	14.8	348	3.7	147	1.55
麻績村	2,654	8	6	3.0	72	24	48	27.1	-64	-24.1	-	-	-	-	-	-	-	-	-	-	-	5	1.9	1	0.38
生坂村	1,696	6	4	3.5	29	12	17	17.1	-23	-13.6	-	-	-	-	-	-	-	1	-	1	142.9	5	2.9	2	1.18
山形村	8,383	61	31	7.3	108	50	58	12.9	-47	-5.6	-	-	-	-	-	-	-	-	-	-	-	31	3.7	7	0.84
朝日村	4,385	34	17	7.8	59	30	29	13.5	-25	-5.7	-	-	-	-	-	-	-	-	-	-	-	11	2.5	10	2.28
筑北村	4,420	14	7	3.2	74	43	31	16.7	-60	-13.6	-	-	-	-	-	-	-	-	-	-	-	20	4.5	5	1.13
松本保健所	424,302	3,085	1,610	7.3	4,786	2,412	2,374	11.3	-1,701	-4.0	4	2	2	1.3	7	6	2.3	57	26	31	18.1	1,963	4.6	704	1.66
大町市	26,820	141	68	5.3	345	183	162	12.9	-204	-7.6	1	1	-	7.1	1	1	7.0	3	2	1	20.8	112	4.2	43	1.60
池田町	9,527	33	12	3.5	174	92	82	18.3	-141	-14.8	-	-	-	-	-	-	-	1	-	1	29.4	31	3.3	14	1.47
松川村	9,700	65	35	6.7	105	58	47	10.8	-40	-4.1	-	-	-	-	-	-	-	1	1	-	15.2	35	3.6	16	1.65
白馬村	8,724	51	25	5.8	92	38	54	10.5	-41	-4.7	-	-	-	-	-	-	-	1	1	-	19.2	49	5.6	10	1.15
小谷村	2,778	15	7	5.4	43	24	19	15.5	-28	-10.1	-	-	-	-	-	-	-	-	-	-	-	7	2.5	2	0.72
大町保健所	57,549	305	147	5.3	759	395	364	13.2	-454	-7.9	1	1	-	3.3	1	1	3.3	6	4	2	19.3	234	4.1	85	1.48
須坂市	49,991	320	150	6.4	638	301	337	12.8	-318	-6.4	-	-	-	-	1	1	3.1	6	2	4	18.4	188	3.8	68	1.36
千曲市	59,509	382	194	6.4	726	389	337	12.2	-344	-5.8	1	1	-	2.6	1	1	2.6	10	3	7	25.5	219	3.7	79	1.33
坂城町	14,470	77	38	5.3	201	98	103	13.9	-124	-8.6	-	-	-	-	-	-	-	1	1	-	12.8	38	2.6	19	1.31
小布施町	10,500	65	34	6.2	142	63	79	13.5	-77	-7.3	-	-	-	-	2	2	29.9	3	3	-	44.1	33	3.1	7	0.67
高山村	6,808	27	13	4.0	108	53	55	15.9	-81	-11.9	-	-	-	-	-	-	-	2	2	-	69.0	23	3.4	3	0.44
信濃町	7,967	35	24	4.4	140	69	71	17.6	-105	-13.2	-	-	-	-	-	-	-	-	-	-	-	18	2.3	9	1.13
飯綱町	10,500	48	27	4.6	147	64	83	14.0	-99	-9.4	-	-	-	-	-	-	-	-	-	-	-	37	3.5	21	2.00
小川村	2,461	9	2	3.7	63	29	34	25.6	-54	-21.9	-	-	-	-	-	-	-	-	-	-	-	5	2.0	1	0.41
長野保健所	162,206	963	482	5.9	2,165	1,066	1,099	13.3	-1,202	-7.4	1	1	-	1.0	4	3	4.1	22	11	11	22.3	561	3.5	207	1.28
中野市	42,797	307	161	7.2	510	239	271	11.9	-203	-4.7	1	1	-	3.3	2	1	6.5	4	1	3	12.9	147	3.4	58	1.36
飯山市	20,201	110	53	5.4	342	186	156	16.9	-232	-11.5	-	-	-	-	-	-	-	2	-	2	17.9	66	3.3	19	0.94
山ノ内町	11,679	58	30	5.0	217	110	107	18.6	-159	-13.6	-	-	-	-	-	-	-	2	-	2	33.3	47	4.0	15	1.28
木島平村	4,468	15	5	3.4	85	33	52	19.0	-70	-15.7	-	-	-	-	-	-	-	1	-	1	62.5	16	3.6	6	1.34
野沢温泉村	3,365	29	6	8.6	65	34	31	19.3	-36	-10.7	-	-	-	-	-	-	-	-	-	-	-	11	3.3	1	0.30
栄村	1,758	5	1	2.8	55	33	22	31.3	-50	-28.4	-	-	-	-	-	-	-	-	-	-	-	4	2.3	3	1.71
北信保健所	84,268	524	256	6.2	1,274	635	639	15.1	-750	-8.9	1	1	-	1.9	2	1	3.8	9	1	8	16.9	291	3.5	102	1.21

資料:健康福祉政策課「人口動態統計」注)人口:県計は総務省統計局推計による日本人口、市町村別は毎月人口異動調査(情報政策課統計室)による総人口(10月1日現在)

6 出生数、施設・立会者・市町村別 (2-1)

平成30年

(単位:人)

区分	総数			病院			診療所			助産所			自宅・その他							
	総数	医師	助産師	総数	医師	助産師	総数	医師	助産師	総数	医師	助産師	総数	医師	助産師	その他				
県計	14,184	13,938	243	3	10,013	9,907	106	-	3,992	3,987	5	-	156	37	119	-	23	7	13	3
市計	11,761	11,576	183	2	8,147	8,074	73	-	3,474	3,471	3	-	127	26	101	-	13	5	6	2
郡計	2,423	2,362	60	1	1,866	1,833	33	-	518	516	2	-	29	11	18	-	10	2	7	1
長野市	2,686	2,662	24	-	1,358	1,348	10	-	1,313	1,312	1	-	14	1	13	-	1	1	-	-
長野市保健所	2,686	2,662	24	-	1,358	1,348	10	-	1,313	1,312	1	-	14	1	13	-	1	1	-	-
小諸市	287	281	6	-	220	219	1	-	60	60	-	-	7	2	5	-	-	-	-	-
佐久市	746	743	3	-	684	682	2	-	61	61	-	-	1	-	1	-	-	-	-	-
小海町	34	32	2	-	33	32	1	-	-	-	-	-	1	-	1	-	-	-	-	-
佐久穂町	52	52	-	-	52	52	-	-	-	-	-	-	-	-	-	-	-	-	-	-
川上村	29	26	3	-	25	22	3	-	4	4	-	-	-	-	-	-	-	-	-	-
南牧村	26	24	2	-	23	22	1	-	2	2	-	-	1	-	1	-	-	-	-	-
南相木村	2	2	-	-	2	2	-	-	-	-	-	-	-	-	-	-	-	-	-	-
北相木村	6	6	-	-	6	6	-	-	-	-	-	-	-	-	-	-	-	-	-	-
軽井沢町	125	125	-	-	122	122	-	-	3	3	-	-	-	-	-	-	-	-	-	-
御代田町	97	95	2	-	75	74	1	-	21	21	-	-	1	-	1	-	-	-	-	-
立科町	33	32	1	-	23	23	-	-	6	6	-	-	4	3	1	-	-	-	-	-
佐久保健所	1,437	1,418	19	-	1,265	1,256	9	-	157	157	-	-	15	5	10	-	-	-	-	-
上田市	1,097	1,070	27	-	722	718	4	-	343	343	-	-	32	9	23	-	-	-	-	-
東御市	231	202	29	-	128	128	-	-	74	74	-	-	29	-	29	-	-	-	-	-
長和町	26	24	2	-	14	14	-	-	10	10	-	-	2	-	2	-	-	-	-	-
青木村	22	21	-	1	21	21	-	-	-	-	-	-	-	-	-	-	1	-	-	1
上田保健所	1,376	1,317	58	1	885	881	4	-	427	427	-	-	63	9	54	-	1	-	-	1
岡谷市	322	298	24	-	160	136	24	-	162	162	-	-	-	-	-	-	-	-	-	-
諏訪市	373	369	4	-	198	194	4	-	174	174	-	-	-	-	-	1	1	-	-	-
茅野市	372	365	7	-	200	194	6	-	171	170	1	-	1	1	-	-	-	-	-	-
下諏訪町	113	98	15	-	67	52	15	-	46	46	-	-	-	-	-	-	-	-	-	-
富士見町	87	84	3	-	56	55	1	-	30	29	1	-	-	-	-	-	1	-	-	1
原村	53	50	3	-	27	26	1	-	25	24	1	-	-	-	-	-	1	-	-	1
諏訪保健所	1,320	1,264	56	-	708	657	51	-	608	605	3	-	1	1	-	-	3	1	-	2
伊那市	450	435	15	-	243	239	4	-	196	196	-	-	7	-	7	-	4	-	-	-
駒ヶ根市	236	232	4	-	134	133	1	-	96	96	-	-	6	3	3	-	-	-	-	-
辰野町	109	106	3	-	61	58	3	-	48	48	-	-	-	-	-	-	-	-	-	-
箕輪町	186	184	2	-	105	105	-	-	78	78	-	-	2	1	1	-	1	-	-	1
飯島町	44	44	-	-	28	28	-	-	15	15	-	-	1	1	-	-	-	-	-	-
南箕輪村	129	126	3	-	79	78	1	-	48	48	-	-	1	1	1	-	1	-	-	1
中川村	27	25	2	-	17	17	-	-	8	8	-	-	2	-	2	-	-	-	-	-
宮田村	57	51	6	-	30	29	1	-	22	22	-	-	5	-	5	-	-	-	-	-
伊那保健所	1,238	1,203	35	-	697	687	10	-	511	511	-	-	24	5	19	-	6	-	-	6
飯田市	739	734	5	-	692	690	2	-	45	44	1	-	1	-	1	-	1	-	-	1
松川町	87	87	-	-	79	79	-	-	6	6	-	-	1	1	-	-	1	1	-	-
高森町	94	92	2	-	90	89	1	-	3	3	-	-	-	-	-	-	1	-	-	1
阿南町	26	26	-	-	26	26	-	-	-	-	-	-	-	-	-	-	-	-	-	-
阿智村	36	35	1	-	34	34	-	-	1	1	-	-	-	-	-	-	1	-	-	1
平谷村	1	1	-	-	1	1	-	-	-	-	-	-	-	-	-	-	-	-	-	-
根羽村	2	2	-	-	2	2	-	-	-	-	-	-	-	-	-	-	-	-	-	-
下條村	24	24	-	-	23	23	-	-	1	1	-	-	-	-	-	-	-	-	-	-
売木村	2	2	-	-	1	1	-	-	-	-	-	-	1	1	-	-	-	-	-	-
天龍村	4	4	-	-	4	4	-	-	-	-	-	-	-	-	-	-	-	-	-	-
泰阜村	12	11	1	-	10	10	-	-	1	1	-	-	-	-	-	-	1	-	-	1
喬木村	45	44	1	-	43	42	1	-	2	2	-	-	-	-	-	-	-	-	-	-
豊丘村	50	50	-	-	49	49	-	-	-	-	-	-	1	1	-	-	-	-	-	-
大鹿村	6	6	-	-	5	5	-	-	-	-	-	-	-	-	-	-	1	-	-	1

6 出生数、施設・立会者・市町村別 (2-2)

平成30年

区分	総数			病院			診療所			助産所			自宅・その他			
	総数	医師	助産師	総数	医師	助産師	総数	医師	助産師	総数	医師	助産師	総数	医師	助産師	その他
	1,128	1,118	10	1,059	1,055	4	59	58	1	1	3	4	6	2	4	-
飯田保健所	15	14	-	14	14	-	1	1	-	-	-	-	-	-	-	-
上松町	14	8	-	8	8	-	6	6	-	-	-	-	-	-	-	-
南木曾町	47	46	-	46	46	-	1	1	-	-	-	-	-	-	-	-
木曾町	21	20	-	20	20	-	-	-	-	-	-	-	-	-	-	-
木祖村	2	2	-	2	2	-	-	-	-	-	-	-	-	-	-	-
王滝村	23	19	-	19	19	-	4	4	-	-	-	-	-	-	-	-
大桑村	122	109	-	109	109	-	13	13	-	-	-	-	-	-	-	-
木曾保健所	1,858	1,849	7	1,545	1,544	1	296	296	-	-	6	12	5	3	-	2
松本市	504	501	3	467	464	3	37	37	-	-	-	-	-	-	-	-
塩尻市	600	583	17	554	545	9	38	38	-	-	7	7	1	-	1	-
安曇野市	8	8	-	8	8	-	-	-	-	-	-	-	-	-	-	-
麻績村	6	5	1	6	5	1	-	-	-	-	-	-	-	-	-	-
生坂村	61	59	-	59	59	-	1	1	-	1	1	1	-	-	-	-
山形村	34	33	1	33	32	1	1	1	-	-	-	-	-	-	-	-
朝日村	14	14	-	13	13	-	1	1	-	-	-	-	-	-	-	-
筑北村	3,085	3,054	29	2,685	2,670	15	374	374	-	-	7	20	6	3	1	2
松本保健所	141	136	5	127	125	2	10	10	-	-	4	4	-	-	-	-
大町市	33	33	-	30	30	-	2	2	-	-	1	1	-	-	-	-
池田町	65	65	-	65	65	-	-	-	-	-	-	-	-	-	-	-
松川村	51	50	1	32	32	-	18	18	-	-	1	1	-	-	-	-
白馬村	15	15	-	13	13	-	2	2	-	-	-	-	-	-	-	-
小谷村	305	299	6	267	265	2	32	32	-	-	6	6	-	-	-	-
大町保健所	320	320	-	257	257	-	63	63	-	-	-	-	-	-	-	-
須坂市	382	380	2	192	192	-	186	186	-	-	4	4	-	-	-	-
千曲市	77	77	-	44	44	-	33	33	-	-	-	-	-	-	-	-
坂城町	65	65	-	47	47	-	18	18	-	-	-	-	-	-	-	-
小布施町	27	27	-	22	22	-	5	5	-	-	-	-	-	-	-	-
高山村	35	34	1	23	23	-	11	11	-	-	1	1	-	-	-	-
信濃町	48	48	-	32	32	-	15	15	-	-	1	1	-	-	-	-
飯綱町	9	9	-	2	2	-	7	7	-	-	-	-	-	-	-	-
小川村	963	960	3	619	619	-	338	338	-	-	6	6	-	-	-	-
長野保健所	307	307	-	189	189	-	117	117	-	-	1	1	-	-	-	-
中野市	110	109	1	77	77	-	32	32	-	-	1	1	-	-	-	-
飯山市	58	57	1	52	51	1	6	6	-	-	-	-	-	-	-	-
山ノ内町	15	15	-	15	15	-	-	-	-	-	-	-	-	-	-	-
木島平村	29	28	1	23	23	-	5	5	-	-	1	1	-	-	-	-
野沢温泉	5	5	-	5	5	-	-	-	-	-	-	-	-	-	-	-
栄村	524	521	3	361	360	1	160	160	-	-	3	3	-	-	-	-
北信保健所																

7 出生数、体重・市町村別

(2-1)

平成30年

(単位:人)

区分	総数	1000g未満	1000g~1500g未満	1500g~1800g未満	1800g~2000g未満	2000g~2300g未満	2300g~2500g未満	2500g~3000g未満	3000g~3500g未満	3500g~4000g未満	4000g~4500g未満	4500g~5000g未満	5000g以上	不詳	2500g未満(再掲)
県計	14,184	36	53	66	89	365	677	5,647	1,330	101	5	1	1,286		
市計	11,761	33	45	55	77	295	560	4,659	1,134	80	5	1	1,065		
郡計	2,423	3	8	11	12	70	117	988	196	21	-	-	221		
長野市	2,686	4	8	9	16	64	133	1,023	291	23	3	-	234		
長野市保健所	2,686	4	8	9	16	64	133	1,023	291	23	3	-	234		
小諸市	287	2	1	2	1	7	13	118	22	2	-	-	26		
佐久市	746	3	3	4	4	16	40	301	73	4	-	-	70		
小海町	34	-	-	1	-	2	1	10	5	-	-	-	4		
佐久穂町	52	-	1	-	1	3	-	17	6	2	-	-	5		
川上村	29	-	1	-	-	-	1	17	4	-	-	-	2		
南牧村	26	-	-	-	-	-	2	14	9	-	-	-	2		
南相木村	2	-	-	-	-	-	-	1	-	-	-	-	-		
北相木村	6	-	-	-	-	-	-	1	-	-	-	-	-		
軽井沢町	125	1	1	-	2	5	5	58	4	-	-	-	14		
御代田町	97	-	-	-	1	2	3	45	8	-	-	-	6		
立科町	33	-	-	-	-	-	1	15	5	-	-	-	1		
佐久保健所	1,437	6	7	7	9	35	66	597	129	8	-	-	130		
上田市	1,097	5	4	9	5	25	49	434	105	3	-	-	97		
東御市	231	1	1	1	2	5	13	104	20	2	-	-	23		
長和町	26	-	-	-	-	1	-	11	3	-	-	-	1		
青木村	22	-	-	1	-	-	1	15	2	-	-	-	2		
上田保健所	1,376	6	5	11	7	31	63	564	130	5	-	-	123		
岡谷市	322	-	2	1	6	4	13	138	29	2	1	-	26		
諏訪市	373	-	1	-	-	15	16	169	32	5	-	-	32		
茅野市	372	1	1	-	4	11	15	149	23	3	-	-	32		
下諏訪町	113	-	-	1	1	7	4	44	10	1	-	-	13		
富士見町	87	-	2	-	1	-	1	30	7	1	-	-	4		
原村	53	-	-	-	1	1	5	18	4	1	-	-	7		
諏訪保健所	1,320	1	6	2	13	38	54	548	105	13	1	-	114		
伊那市	450	1	3	4	6	10	20	192	43	2	1	-	44		
駒ヶ根市	236	1	-	1	2	6	6	90	20	-	-	-	16		
辰野町	109	-	-	1	1	5	4	60	7	-	-	-	11		
箕輪町	186	-	-	-	1	6	12	75	78	2	-	-	19		
飯島町	44	-	-	-	-	2	4	12	21	5	-	-	6		
南箕輪村	129	-	1	-	1	6	5	49	11	1	-	-	13		
中川村	27	-	-	-	-	1	-	13	1	-	-	-	1		
宮田村	57	-	-	-	-	-	2	19	5	1	-	-	2		
伊那保健所	1,238	2	4	6	11	36	53	510	104	6	1	-	112		
飯田市	739	3	4	2	7	22	29	283	78	6	-	-	67		
松川町	87	-	-	-	2	2	4	35	6	1	-	-	8		
高森町	94	-	-	-	-	1	5	46	9	1	-	-	6		
阿南町	26	1	-	-	-	1	2	8	1	-	-	-	4		
阿智村	36	-	-	-	-	3	1	17	2	1	-	-	4		
平谷村	1	-	-	1	-	-	-	-	-	-	-	-	1		
根羽村	2	-	-	-	-	-	-	-	-	-	-	-	-		
下條村	24	-	-	-	-	-	1	15	-	-	-	-	1		
売木村	2	-	-	-	-	-	-	-	2	-	-	-	-		
天龍村	4	-	-	-	-	-	-	4	-	-	-	-	-		
泰阜村	12	-	-	2	-	-	1	4	2	-	-	-	3		

区分	総数	1000g未満	1000g~1500g未満	1500g~1800g未満	1800g~2000g未満	2000g~2300g未満	2300g~2500g未満	2500g~3000g未満	3000g~3500g未満	3500g~4000g未満	4000g~4500g未満	4500g~5000g未満	5000g以上	不詳	2500g未満(再掲)
喬木村	45	-	-	-	-	3	20	17	4	1	-	-	-	-	3
豊丘村	50	-	-	-	3	1	15	29	2	-	-	-	-	-	4
大鹿村	6	-	-	-	-	-	3	2	1	-	-	-	-	-	-
飯田保健所	1,128	4	4	4	9	32	450	462	105	10	-	-	-	-	101
上松町	15	-	-	-	-	2	4	5	4	-	-	-	-	-	2
南木曾町	14	-	-	-	-	-	6	5	3	-	-	-	-	-	-
木曾町	47	-	-	1	-	2	22	16	4	1	-	-	-	-	4
木祖村	21	1	-	-	1	1	7	8	2	1	-	-	-	-	3
王滝村	2	-	-	-	-	-	-	2	-	-	-	-	-	-	-
大桑村	23	-	-	-	-	1	13	9	-	-	-	-	-	-	1
木曾保健所	122	1	-	-	3	5	52	45	13	2	-	-	-	-	10
松本市	1,858	5	7	9	12	51	752	762	153	8	-	-	-	-	183
塩尻市	504	1	-	2	2	10	212	191	49	4	-	-	-	-	48
安曇野市	600	1	1	4	3	19	223	266	50	5	-	-	-	-	56
麻績村	8	-	-	-	-	-	2	5	1	-	-	-	-	-	-
生坂村	6	-	-	-	-	-	3	3	-	-	-	-	-	-	-
山形村	61	-	-	-	2	5	27	23	4	-	-	-	-	-	7
朝日村	34	-	-	-	-	3	13	15	2	1	-	-	-	-	3
筑北村	14	-	-	-	-	-	6	7	1	-	-	-	-	-	-
松本保健所	3,085	7	8	15	17	82	1,238	1,272	260	18	-	-	-	-	297
大町市	141	1	-	1	1	1	58	57	15	-	-	-	-	-	11
池田町	33	-	-	-	2	2	10	13	5	-	-	-	-	-	5
松川村	65	-	-	-	-	4	22	30	9	-	-	-	-	-	4
白馬村	51	-	-	-	1	4	15	27	4	-	-	-	-	-	5
小谷村	15	-	-	-	-	1	5	7	2	-	-	-	-	-	1
大町保健所	305	1	-	1	1	5	110	134	35	-	-	-	-	-	26
須坂市	320	1	1	-	3	10	124	123	43	-	-	-	-	1	29
千曲市	382	1	5	5	1	10	138	161	38	8	-	-	-	-	37
坂城町	77	-	2	1	-	3	37	29	1	1	-	-	-	-	9
小布施町	65	-	-	-	-	-	26	28	9	-	-	-	-	-	2
高山村	27	-	-	-	-	3	7	10	2	-	-	-	-	-	8
信濃町	35	-	-	-	-	1	15	13	2	-	-	-	-	-	5
飯綱町	48	-	-	1	-	3	17	22	4	1	-	-	-	-	4
小川村	9	-	-	-	-	-	4	4	-	-	-	-	-	-	1
長野保健所	963	2	8	7	4	27	368	390	99	10	-	-	-	1	95
中野市	307	1	2	1	2	5	107	137	38	3	-	-	-	-	22
飯山市	110	1	1	-	-	4	44	42	12	-	-	-	-	-	12
山ノ内町	58	-	-	-	-	-	23	25	4	1	-	-	-	-	5
木島平村	15	-	-	1	-	1	3	7	1	2	-	-	-	-	2
野沢温泉村	29	-	-	-	-	2	7	15	4	-	-	-	-	-	3
栄村	5	-	-	-	-	-	3	2	-	-	-	-	-	-	-
北信保健所	524	2	3	2	2	12	187	228	59	6	-	-	-	-	44

8 出生数、母の年齢・市町村別 (2-1)

平成30年

区分	総計	～14歳	15～19	20～24	25～29	30～34	35～39	40～44	45歳以上
県計	14,184	-	129	1,114	3,734	5,067	3,284	827	29
市計	11,761	-	99	933	3,109	4,254	2,671	679	16
郡計	2,423	-	30	181	625	813	613	148	13
長野市	2,686	-	16	177	659	1,014	638	176	6
長野市保健所	2,686	-	16	177	659	1,014	638	176	6
小諸市	287	-	8	36	75	98	56	14	-
佐久市	746	-	6	59	192	274	173	40	2
小海町	34	-	-	3	11	7	12	1	-
佐久穂町	52	-	-	8	13	19	7	5	-
川上村	29	-	-	1	13	7	6	2	-
南牧村	26	-	-	3	11	10	2	-	-
南相木村	2	-	-	-	1	-	1	-	-
北相木村	6	-	-	-	2	3	-	1	-
軽井沢町	125	-	1	9	36	43	25	11	-
御代田町	97	-	2	9	22	35	25	4	-
立科町	33	-	1	2	6	11	12	1	-
佐久保健所	1,437	-	18	130	382	507	319	79	2
上田市	1,097	-	8	98	273	407	251	57	3
東御市	231	-	3	26	61	78	52	11	-
長和町	26	-	-	3	12	7	2	2	-
青木村	22	-	1	2	3	6	7	2	1
上田保健所	1,376	-	12	129	349	498	312	72	4
岡谷市	322	-	3	33	92	113	62	19	-
諏訪市	373	-	4	29	107	132	79	22	-
茅野市	372	-	1	34	104	132	83	18	-
下諏訪町	113	-	1	10	21	41	31	8	1
富士見町	87	-	-	2	17	35	28	5	-
原村	53	-	-	3	12	20	15	3	-
諏訪保健所	1,320	-	9	111	353	473	298	75	1
伊那市	450	-	4	34	123	169	91	29	-
駒ヶ根市	236	-	3	16	71	75	58	13	-
辰野町	109	-	2	13	23	32	27	11	1
箕輪町	186	-	4	17	46	59	46	13	1
飯島町	44	-	-	3	6	23	12	-	-
南箕輪村	129	-	2	6	43	36	34	8	-
中川村	27	-	-	3	6	10	5	3	-
宮田村	57	-	2	1	12	26	11	5	-
伊那保健所	1,238	-	17	93	330	430	284	82	2
飯田市	739	-	10	75	222	250	144	37	1
松川町	87	-	-	8	22	27	26	4	-
高森町	94	-	3	4	21	36	22	8	-
阿南町	26	-	1	2	6	8	6	3	-
阿智村	36	-	-	3	9	11	10	2	1
平谷村	1	-	-	-	-	-	1	-	-
根羽村	2	-	-	-	-	-	2	-	-
下條村	24	-	-	3	11	8	2	-	-
売木村	2	-	-	-	1	1	-	-	-
天龍村	4	-	-	1	1	1	1	-	-
泰阜村	12	-	-	1	5	6	-	-	-
喬木村	45	-	1	1	16	11	14	2	-
豊丘村	50	-	-	2	17	21	9	1	-
大鹿村	6	-	-	1	1	-	3	1	-

注) 年齢不詳は年齢区分別に含まれない。

資料:健康福祉政策課「人口動態統計」

8 出生数、母の年齢・市町村別（2-2）

平成30年

区分	総計	～14歳	15～19	20～24	25～29	30～34	35～39	40～44	45歳以上
飯田保健所	1,128	-	15	101	332	380	240	58	2
上松町	15	-	-	-	4	4	6	1	-
南木曾町	14	-	-	2	3	5	4	-	-
木曾町	47	-	-	6	13	17	11	-	-
木祖村	21	-	-	2	5	7	7	-	-
王滝村	2	-	-	-	1	-	-	1	-
大桑村	23	-	1	3	7	7	5	-	-
木曾保健所	122	-	1	13	33	40	33	2	-
松本市	1,858	-	21	132	478	678	444	105	-
塩尻市	504	-	-	41	162	174	104	22	1
安曇野市	600	-	3	51	147	216	143	38	2
麻績村	8	-	-	1	1	1	4	1	-
生坂村	6	-	-	1	1	1	3	-	-
山形村	61	-	-	2	20	19	17	2	1
朝日村	34	-	3	3	10	8	8	2	-
筑北村	14	-	1	3	3	4	3	-	-
松本保健所	3,085	-	28	234	822	1,101	726	170	4
大町市	141	-	2	14	29	55	32	9	-
池田町	33	-	-	2	14	8	5	4	-
松川村	65	-	-	3	19	18	21	2	2
白馬村	51	-	1	1	15	18	13	3	-
小谷村	15	-	-	1	4	5	3	2	-
大町保健所	305	-	3	21	81	104	74	20	2
須坂市	320	-	3	23	89	121	62	21	1
千曲市	382	-	3	24	109	147	82	17	-
坂城町	77	-	-	7	23	26	18	3	-
小布施町	65	-	-	4	14	22	14	8	3
高山村	27	-	-	1	6	10	9	1	-
信濃町	35	-	2	3	6	9	12	2	1
飯綱町	48	-	-	2	11	16	15	4	-
小川村	9	-	-	-	-	2	7	-	-
長野保健所	963	-	8	64	258	353	219	56	5
中野市	307	-	1	26	79	94	86	21	-
飯山市	110	-	-	5	37	27	31	10	-
山ノ内町	58	-	1	6	8	21	18	4	-
木島平村	15	-	-	-	4	8	3	-	-
野沢温泉	29	-	-	-	6	17	3	2	1
栄村	5	-	-	4	1	-	-	-	-
北信保健所	524	-	2	41	135	167	141	37	1

注) 年齢不詳は年齢区分別に含まれない。

資料:健康福祉政策課「人口動態統計」

9 出生数、出生順位・市町村別 (2-1)

平成30年

市町村名	総数	第1子	第2子	第3子	第4子	第5子～
県計	14,184	6,427	5,236	2,019	381	121
市計	11,761	5,432	4,312	1,601	312	104
郡計	2,423	995	924	418	69	17
長野市	2,686	1,272	981	347	63	23
長野市保健所	2,686	1,272	981	347	63	23
小諸市	287	137	97	42	7	4
佐久市	746	361	250	103	23	9
小海町	34	13	13	6	1	1
佐久穂町	52	22	17	10	3	-
川上村	29	10	10	7	2	-
南牧村	26	14	7	4	1	-
南相木村	2	-	2	-	-	-
北相木村	6	3	3	-	-	-
軽井沢町	125	53	47	18	6	1
御代田町	97	44	35	15	2	1
立科町	33	12	12	8	1	-
佐久保健所	1,437	669	493	213	46	16
上田市	1,097	487	401	154	42	13
東御市	231	114	71	34	11	1
長和町	26	12	10	2	2	-
青木村	22	10	2	6	2	2
上田保健所	1,376	623	484	196	57	16
岡谷市	322	161	124	31	6	-
諏訪市	373	192	120	46	12	3
茅野市	372	167	130	59	11	5
下諏訪町	113	55	32	23	2	1
富士見町	87	26	41	18	2	-
原村	53	18	24	11	-	-
諏訪保健所	1,320	619	471	188	33	9
伊那市	450	191	185	65	7	2
駒ヶ根市	236	122	81	24	5	4
辰野町	109	48	36	23	1	1
箕輪町	186	82	79	18	6	1
飯島町	44	19	13	10	2	-
南箕輪村	129	48	56	21	2	2
中川村	27	7	14	5	1	-
宮田村	57	15	28	12	2	-
伊那保健所	1,238	532	492	178	26	10
飯田市	739	314	268	121	30	6
松川町	87	27	38	17	4	1
高森町	94	39	34	18	3	-
阿南町	26	11	8	4	2	1
阿智村	36	14	14	7	1	-
平谷村	1	-	-	1	-	-
根羽村	2	-	-	1	1	-
下條村	24	10	11	3	-	-
売木村	2	-	1	1	-	-
天龍村	4	1	1	2	-	-
泰阜村	12	3	6	2	1	-
喬木村	45	14	17	12	1	1
豊丘村	50	25	17	7	-	1
大鹿村	6	3	2	1	-	-

市町村名	総数	第1子	第2子	第3子	第4子	第5子～
飯田保健所	1,128	461	417	197	43	10
上松町	15	2	9	4	-	-
南木曾町	14	4	8	2	-	-
木曾町	47	22	19	4	2	-
木祖村	21	8	6	5	2	-
王滝村	2	2	-	-	-	-
大桑村	23	14	3	5	1	-
木曾保健所	122	52	45	20	5	-
松本市	1,858	878	685	245	32	18
塩尻市	504	231	197	60	13	3
安曇野市	600	269	222	91	13	5
麻績村	8	3	2	2	1	-
生坂村	6	4	1	1	-	-
山形村	61	20	28	13	-	-
朝日村	34	13	13	6	1	1
筑北村	14	8	3	2	-	1
松本保健所	3,085	1,426	1,151	420	60	28
大町市	141	61	52	22	5	1
池田町	33	15	13	5	-	-
松川村	65	23	27	12	2	1
白馬村	51	25	19	6	1	-
小谷村	15	6	7	2	-	-
大町保健所	305	130	118	47	8	2
須坂市	320	152	122	37	6	3
千曲市	382	164	151	54	11	2
坂城町	77	42	26	7	2	-
小布施町	65	30	23	12	-	-
高山村	27	10	9	5	3	-
信濃町	35	16	8	9	2	-
飯綱町	48	17	22	9	-	-
小川村	9	4	5	-	-	-
長野保健所	963	435	366	133	24	5
中野市	307	115	135	49	7	1
飯山市	110	44	40	17	8	1
山ノ内町	58	24	25	8	1	-
木島平村	15	5	6	4	-	-
野沢温泉村	29	16	11	2	-	-
栄村	5	4	1	-	-	-
北信保健所	524	208	218	80	16	2

18 乳児死亡数、日月齢・性・市町村別 (1-1)

平成30年

(単位:人)

区分	総数		1週未満		1週～4週未満		4週～2月未満		2月～3月未満		3月～4月未満		4月～5月未満		5月～6月未満		6月以上	
	総数	男	女	総数	男	女	総数	男	女	総数	男	女	総数	男	女	総数	男	女
県計	21	10	11	9	5	4	2	2	2	3	2	1	1	1	1	3	1	2
市計	19	10	9	9	5	4	1	2	1	2	2	1	1	1	1	3	1	2
郡計	2	-	2	-	-	-	-	1	1	-	-	-	-	-	-	-	-	-
長野市	8	3	5	4	1	3	1	-	2	2	2	-	-	-	-	1	-	1
長野市保健所	8	3	5	4	1	3	1	-	2	2	2	-	-	-	-	1	-	1
上田市	2	1	1	-	-	-	-	-	-	-	-	-	-	-	-	2	1	1
上田保健所	2	1	1	-	-	-	-	-	-	-	-	-	-	-	-	2	1	1
伊那市	1	1	-	1	1	-	-	-	-	-	-	-	-	-	-	-	-	-
伊那保健所	1	1	-	1	1	-	-	-	-	-	-	-	-	-	-	-	-	-
飯田市	1	-	1	1	-	1	-	-	-	-	-	-	-	-	-	-	-	-
下條村	1	-	1	-	-	-	1	-	1	-	-	-	-	-	-	-	-	-
飯田保健所	2	-	2	1	-	1	-	1	-	-	-	-	-	-	-	-	-	-
木曾町	1	-	1	-	-	-	-	-	-	1	-	-	-	-	-	-	-	-
木曾保健所	1	-	1	-	-	-	-	-	-	1	-	-	-	-	-	-	-	-
松本市	2	1	1	-	-	-	1	-	-	-	-	1	-	-	-	-	-	-
塩尻市	1	1	-	1	1	-	-	-	-	-	-	-	-	-	-	-	-	-
安曇野市	1	-	1	-	-	-	1	-	-	-	-	-	-	-	-	-	-	-
松本保健所	4	2	2	1	1	-	1	1	-	-	-	1	1	-	-	-	-	-
大町市	1	1	-	-	-	-	1	-	-	-	-	-	-	-	-	-	-	-
大町保健所	1	1	-	-	-	-	1	-	-	-	-	-	-	-	-	-	-	-
千曲市	1	1	-	1	1	-	-	-	-	-	-	-	-	-	-	-	-	-
長野保健所	1	1	-	1	1	-	-	-	-	-	-	-	-	-	-	-	-	-
中野市	1	1	-	1	1	-	-	-	-	-	-	-	-	-	-	-	-	-
北信保健所	1	1	-	1	1	-	-	-	-	-	-	-	-	-	-	-	-	-

87 低体重児出生数、性・在胎月・体重・市町村別(2-2)

平成30年

区分	出生総数		低体重児出生数 (2500g未満)		低体重児出生割合 (%)	体 重												在 胎 月 数																
	総数	男	女	男		女	1000g 未 満		1500g 未 満		1800g 未 満		2000g 未 満		2300g 未 満		2500g 未 満		6ヶ月 未 満		7ヶ月		8ヶ月		9ヶ月		10ヶ月		11ヶ月 以 上		不詳			
					男		女	男	女	男	女	男	女	男	女	男	女	男	女	男	女	男	女	男	女	男	女	男	女	男	女	男	女	
大鹿村	6	-	-	-	-	-	-	-	-	-	-	-	-	-	-	-	-	-	-	-	-	-	-	-	-	-	-	-	-	-	-	-		
飯田保健所	1,128	101	50	51	9.0	1	3	1	3	5	4	5	18	14	21	26	1	3	1	1	2	2	1	16	9	29	30	2	8	-	-			
上松町	15	2	2	-	13.3	-	-	-	-	-	-	-	-	-	2	-	-	-	-	-	-	-	-	-	-	2	-	-	-	-	-	-		
南木曾町	14	-	-	-	-	-	-	-	-	-	-	-	-	-	-	-	-	-	-	-	-	-	-	-	-	-	-	-	-	-	-	-	-	
木曾町	47	4	1	3	8.5	-	-	-	-	1	-	-	-	-	-	-	-	-	-	-	-	-	1	2	-	1	-	-	-	-	-	-	-	
木祖村	21	3	1	2	14.3	1	-	-	-	-	-	-	-	-	-	-	-	-	-	-	-	-	-	-	-	-	-	-	-	-	-	-	-	
王滝村	2	-	-	-	-	-	-	-	-	-	-	-	-	-	-	-	-	-	-	-	-	-	-	-	-	-	-	-	-	-	-	-	-	
大桑村	23	1	-	1	4.3	-	-	-	-	-	-	-	-	-	-	-	-	-	-	-	-	-	-	-	-	-	-	-	-	-	-	-	-	
木曾保健所	122	10	4	6	8.2	1	-	-	-	-	1	-	2	2	3	-	-	-	-	-	-	-	1	2	2	4	-	-	-	-	-	-	-	
松本市	1,858	183	90	93	9.8	2	3	2	5	5	4	9	3	26	25	46	53	1	-	-	1	2	2	3	23	8	61	71	3	9	-	-		
塩尻市	504	48	30	18	9.5	1	-	-	1	1	1	1	6	4	21	12	1	2	-	-	-	-	1	5	-	22	17	2	-	-	-	-		
安曇野市	600	56	28	28	9.3	1	-	-	1	2	2	-	3	12	7	13	15	-	-	-	-	-	-	5	6	19	21	3	1	-	-	-		
麻績村	8	-	-	-	-	-	-	-	-	-	-	-	-	-	-	-	-	-	-	-	-	-	-	-	-	-	-	-	-	-	-	-	-	
生坂村	6	-	-	-	-	-	-	-	-	-	-	-	-	-	-	-	-	-	-	-	-	-	-	-	-	-	-	-	-	-	-	-	-	
山形村	61	7	4	3	11.5	-	-	-	-	-	-	-	2	-	3	-	-	-	-	-	-	-	1	-	-	-	2	3	1	-	-	-	-	
朝日村	34	3	1	2	8.8	-	-	-	-	-	-	-	-	-	1	2	-	-	-	-	-	-	-	-	-	-	-	2	1	-	-	-	-	
筑北村	14	-	-	-	-	-	-	-	-	-	-	-	-	-	-	-	-	-	-	-	-	-	-	-	-	-	-	-	-	-	-	-	-	
松本保健所	3,085	297	153	144	9.6	4	3	2	6	8	7	10	7	46	36	83	85	1	3	-	3	2	2	4	34	14	104	114	10	10	-	-		
大町市	141	11	4	7	7.8	1	-	-	1	-	-	-	1	1	-	1	6	-	-	-	-	-	-	-	-	-	3	7	-	-	-	-	-	
池田町	33	5	2	3	15.2	-	-	-	-	-	-	-	1	1	1	2	-	-	-	-	-	-	-	1	-	1	3	-	-	-	-	-	-	
松川村	65	4	2	2	6.2	-	-	-	-	-	-	-	-	-	2	2	-	-	-	-	-	-	-	1	-	1	2	-	-	-	-	-	-	
白馬村	51	5	3	2	9.8	-	-	-	-	-	-	-	-	1	3	1	-	-	-	-	-	-	-	2	-	1	2	-	-	-	-	-	-	-
小谷村	15	1	-	1	6.7	-	-	-	-	-	-	-	-	1	-	-	-	-	-	-	-	-	-	-	-	-	-	1	-	-	-	-	-	
大町保健所	305	26	11	15	8.5	1	-	-	1	-	-	-	1	2	3	7	11	-	-	-	-	-	-	4	-	6	15	-	-	-	-	-	-	
須坂市	320	29	12	17	9.1	1	-	1	-	-	-	2	1	3	7	5	9	-	-	-	-	1	1	-	1	2	9	14	-	1	-	-	-	
千曲市	382	37	13	24	9.7	-	1	2	3	3	2	-	1	2	8	6	9	-	-	-	-	1	4	3	4	8	15	-	1	-	-	-	-	
坂城町	77	9	4	5	11.7	-	-	2	-	1	-	-	1	2	-	3	-	-	-	-	-	-	-	3	-	1	5	-	-	-	-	-	-	
小布施町	65	2	1	1	3.1	-	-	-	-	-	-	-	-	-	1	1	-	-	-	-	-	-	-	-	-	1	1	-	-	-	-	-	-	
高山村	27	8	3	5	29.6	-	-	-	-	-	-	-	2	1	1	4	-	-	-	-	-	-	-	1	-	2	5	-	-	-	-	-	-	
信濃町	35	5	2	3	14.3	-	-	-	-	-	-	-	1	-	3	-	-	-	-	-	-	-	-	-	-	-	2	3	-	-	-	-	-	
飯綱町	48	4	2	2	8.3	-	-	-	-	1	-	-	-	-	1	2	-	-	-	-	-	-	-	1	-	-	2	1	-	-	-	-	-	
小川村	9	1	-	1	11.1	-	-	-	-	-	-	-	-	-	-	-	-	-	-	-	-	-	-	-	-	-	-	-	-	-	-	-	-	
長野保健所	963	95	37	58	9.9	1	1	5	3	5	2	2	9	18	15	32	-	-	-	-	2	4	9	6	23	45	1	3	-	-	-	-		
中野市	307	22	12	10	7.2	1	-	2	-	-	1	2	-	4	1	3	8	-	-	-	-	1	-	6	2	5	7	-	1	-	-	-		
飯山市	110	12	6	6	10.9	-	1	1	-	-	-	-	2	2	3	3	-	-	-	-	-	1	1	2	-	3	5	-	-	-	-	-	-	
山ノ内町	58	5	2	3	8.6	-	-	-	-	-	-	-	-	-	2	3	-	-	-	-	-	-	-	-	-	2	2	-	1	-	-	-	-	
木島平村	15	2	-	2	13.3	-	-	-	-	-	1	-	-	-	1	-	-	-	-	-	-	-	-	-	2	-	-	-	-	-	-	-	-	
野沢温泉村	29	3	1	2	10.3	-	-	-	-	-	-	-	1	1	-	1	-	-	-	-	-	-	-	1	-	-	1	-	-	-	-	-	-	
栄村	5	-	-	-	-	-	-	-	-	-	-	-	-	-	-	-	-	-	-	-	-	-	-	-	-	-	-	-	-	-	-	-	-	
北信保健所	524	44	21	23	8.4	1	1	3	-	-	2	2	7	5	8	15	-	2	-	-	-	2	1	9	4	10	15	-	3	-	-	-	-	