

第 33 回災害対策本部員会議

日時：令和元年 11 月 29 日（金）
15 時 00 分から 15 時 30 分まで
場所：特別会議室

- 1 避難所・避難者及び住家被害の状況【資料有】
- 2 被災者支援
 - (1) 避難者への支援【資料有】
 - (2) 住宅の確保【資料有】
 - (3) 災害廃棄物等の処理【資料有】
 - (4) ボランティア・NPO【資料有】
- 3 災害復旧の推進
 - (1) 河川・道路【資料有】
 - (2) 電気・ガス・上下水道
 - (3) 交通機関
- 4 各種施設の復旧・再開状況
 - (1) 学校
 - (2) 医療機関
 - (3) 社会福祉施設
 - (4) 県有施設
- 5 地域振興局からの報告
- 6 その他

※ 次回は、12 月 2 日（月）15 時 15 分～15 時 45 分

避難所・避難者及び住家被害の状況

(特に記載がなければ 11月29日 10:00 現在)

1	避難所・避難者の状況 (一次避難所)		前回との比較
	・ 避難所開設市町村数	1 市	(±0)
	・ 避難所開設数	12 か所	(±0)
	・ 避難者数	520 名	(-38)
	うち 要配慮者数	66 名	(-1)

2	人的被害		
	・ 死者	5 名	(±0)
	・ 行方不明者	0 名	(±0)
	・ 重傷者	7 名	(±0)
	・ 軽傷者	137 名	(±0)

【死者数内訳】

市町村名	数
長野市	2
佐久市	2
東御市	1

3	住家被害		
	・ 全壊	873 世帯	(±0)
	・ 半壊	2,545 世帯	(+15)
	・ 一部損壊	3,338 世帯	(+50)
	・ 床上浸水	38 世帯	(-26)
	・ 床下浸水	1,757 世帯	(+11)

4	罹災証明書 (11月27日現在)	
	・ 罹災証明書発行進捗率	98.0 %

【報告事項】災害対策本部室
 令和元年11月29日 10:00現在
 下線部は前回からの変更箇所

避難所開設・避難者数の状況について（詳細）

○一次避難所

市町村	避難所名	R1. 11. 26			R1. 11. 29			増減	
		10:00			10:00			人数	内要配慮者数
		世帯	人数	内要配慮者数	世帯	人数	内要配慮者数		
長野市	豊野東小学校	12	25	6	12	25	6	0	0
長野市	北部スポーツ・レクリエーション公園	63	171	4	<u>56</u>	<u>156</u>	4	-15	0
長野市	古里小学校	11	21	12	11	21	12	0	0
長野市	長野運動公園	37	87	5	<u>36</u>	<u>84</u>	5	-3	0
長野市	南長野運動公園	14	27	5	14	27	5	0	0
長野市	豊野西小	66	129	26	<u>62</u>	<u>120</u>	26	-9	0
長野市	豊野西部児童センター	18	32	3	<u>17</u>	<u>30</u>	3	-2	0
長野市	昭和の森公園フィットネスセンター	17	45	2	<u>16</u>	<u>42</u>	2	-3	0
長野市	信州新町大門教職員住宅	1	2		1	2		0	0
長野市	市営住宅千原田団地	1	2		1	2		0	0
長野市	豊野北公民館	6	12		<u>4</u>	<u>7</u>		-5	0
長野市	北部保健センター	4	5	4	<u>3</u>	<u>4</u>	3	-1	-1
合計		250	558	67	233	520	66	-38	-1

○二次避難所（ホテル・旅館等）〔11月27日～29日〕

市町村	避難所名	R1. 11. 27			R1. 11. 28			R1. 11. 29		
		世帯	人数	内要配慮者数	世帯	人数	内要配慮者数	世帯	人数	内要配慮者数
長野市	さざり荘	1	1		4	7		2	4	
長野市	アゼリア飯綱				3	7		2	3	
長野市	松屋旅館				2	6		1	4	
長野市	東急REIホテル	2	4							
長野市	ホテルメトロポリタン長野				1	2		1	2	
長野市	やきもち家				1	2		1	2	
合計		3	5	0	11	24	0	7	15	0

令和元年11月29日 10:00現在

下線部は前回からの変更箇所

人的被害・住家被害の状況

市町村名	人的被害(人)					住家被害(世帯)						(参考値)	
	死亡	行方不明	重傷	軽傷	計	全壊	半壊	一部 損壊	左記以外		計	床上浸水 (全壊・ 半壊・一 部損壊 合)	床下浸水 (全壊・ 半壊・一 部損壊 合)
									床上 浸水	床下 浸水			
長野市	2	0	2	91	95	824	1,465	1,573			3,862	2,289	1,573
松本市	0	0	0	0	0	0	0	4		20	24	0	20
上田市	0	0	1	5	6	1	10	354			365	25	96
岡谷市	0	0	0	0	0	0	0	4			4	0	0
須坂市	0	0	0	7	7	1	246	103			350	247	102
中野市	0	0	1	1	2	8	67	34	2	17	128	78	45
飯山市	0	0	1	4	5	0	190	440			630	209	421
佐久市	2	0	0	18	20	17	137	108		750	1,012	154	858
千曲市	0	0	0	5	5	1	329	483	36	828	1,677	433	1,202
東御市	1	0	0	1	2	0	0	30		2	32	26	3
小海町	0	0	0	0	0	0	4	10			14	4	10
川上村	0	0	1	0	1	0	0	0		4	4	0	4
南牧村	0	0	0	0	0	0	0	1		2	3	1	2
南相木村	0	0	0	0	0	0	1	0		5	6	1	5
北相木村	0	0	0	0	0	2	3	5			10	4	5
佐久穂町	0	0	0	2	2	12	52	4		67	135	52	67
軽井沢町	0	0	0	1	1	2	4	10			16	2	1
御代田町	0	0	0	0	0	0	0	1			1	0	0
立科町	0	0	0	0	0	0	3	32			35	3	29
青木村	0	0	0	0	0	0	0	0		1	1	0	1
長和町	0	0	0	0	0	0	0	0		26	26	0	26
辰野町	0	0	0	0	0	0	2	39			41	0	0
箕輪町	0	0	0	1	1	0	0	13			13	0	0
飯島町	0	0	0	0	0	0	0	1			1	0	0
南箕輪村	0	0	0	0	0	0	0	1			1	0	0
麻績村	0	0	0	0	0	0	0	0		3	3	0	3
筑北村	0	0	0	0	0	0	0	0		4	4	0	4
坂城町	0	0	1	1	2	0	1	47			48	1	1
小布施町	0	0	0	0	0	5	28	25			58	35	23
高山村	0	0	0	0	0	0	0	0		1	1	0	1
木島平村	0	0	0	0	0	0	0	1			1	0	0
野沢温泉村	0	0	0	0	0	0	0	0		27	27	0	27
信濃町	0	0	0	0	0	0	1	9			10	0	4
飯綱町	0	0	0	0	0	0	0	4			4	0	0
栄村	0	0	0	0	0	0	2	2			4	2	2
合計	5	0	7	137	149	873	2,545	3,338	38	1,757	8,551	3,566	4,535

【報告事項】健康福祉部

令和元年 11 月 29 日 10:00 現在

避難者への支援について

1 保健師等による健康管理

長野市へ県から 2 チーム（4 名、うち保健師 2 名）派遣中。

- ・ 10/15 に長野市からの派遣要請を受け、10/17 から派遣を開始し、感染症やエコノミークラス症候群等への対策、健康相談を実施してきた。
- ・ 避難所の統合等に伴い 12 月以降は必要に応じて派遣。

2 災害医療活動の状況

日本赤十字社による支援

- ・ 避難所で看護師が手洗いや避難所生活で気を付けたい病気についての話などをする「赤十字けんこう教室」を実施中

3 災害ふくしチームの活動状況

- ・ チームの派遣 10/14 日～当面の間継続 長野市
- ・ 県ふくしチーム 2 チーム 8 名
- 他県からの派遣 群馬県 1 チーム 4 名（10/25～12/10 予定）
- ・ 要配慮者へのアセスメント、福祉相談デスクの設置、須坂市等を含む隣接の避難所等への訪問支援、事業所支援

4 「からだ」と「こころ」の健康相談

- ・ 被災された方やそのご家族、また被災者を支援する方などを対象とする健康全般及びこころの健康に関する相談窓口を保健福祉事務所（保健所）、精神保健福祉センターに設置。

5 柔道整復師会による無料施術の実施

- ・ 災害時等における応援協定を締結している長野県柔道整復師会において長野市の避難所での無料施術を実施中

6 被災者（高齢者・乳幼児等の要援護者）への宿泊施設の提供

- ・ 長野県と長野県ホテル旅館生活衛生同業組合との協定に基づき、高齢者、乳幼児、障がい者、妊婦等の要援護者に対し、宿泊施設を提供いただく取り組みを 10 月 17 日に開始。
- ・ 被災者の受入が可能な長野市内のホテル・旅館等のリストを国土交通省の協力を得て作成し、長野市と情報共有するとともに、県HPに掲載。（26施設）

【実績】<リフレッシュ型> 192 名（内訳：長野市 190 名、須坂市 2 名）
<要配慮者型> 12 名（内訳：須坂市 12 名）

7 災害時被災ペット相談支援センターの対応について

- ・被災した動物及びその飼養者に対する寄付金を募集中
- ・長野市内避難所敷地内に1基仮設動物飼養施設を寄付金により設置し、7日より運用（27日現在1～4頭利用）
- ・相談支援センター、動物愛護センター、保健所への相談件数まとめ

(速報値、11/27まで)

対象者	件数	内 容
被災者	100	動物を預けたい、フード支援等
支援者	298	被災動物の一次預かり希望、寄付・物資の支援希望等
その他	47	徘徊動物情報、友人が被災し要援助、情報収集等

【報告事項】建設部・危機管理部

令和元年11月29日 10:00時点

住宅の確保の状況等について

1. 公営住宅・応急仮設住宅への入居及び応急修理の状況について

(単位:戸)

区分	入居決定戸数 (供給可能戸数:外数)								応急修理			
	公営住宅 (職員住宅等を含む)				応急仮設住宅				計		申込	依頼
	県営住宅等※1		市町村営住宅等		借上型※2		建設型※3					
長野市	64	(34)	60	(66)	466		59	(56)	649	(156)	761	278
松本市		(15)		(12)						(27)		
上田市	1	(12)		(6)	1				2	(18)	7	
岡谷市		(2)		(3)						(5)		
須坂市			15	(11)	7				22	(11)	92	40
小諸市		(10)								(10)		
中野市	5	(11)	6	(6)					11	(17)	25	2
飯山市	10	(2)	8		2				20	(2)	122	72
佐久市		(2)	25	(18)					25	(20)	64	27
千曲市	3	(1)	1						4	(1)	33	
東御市		(2)	6						6	(2)	1	1
北相木村			2	(1)					2	(1)	2	2
佐久穂町			8	(13)					8	(13)		
軽井沢町				(6)						(6)		
御代田町		(1)		(8)						(9)		
青木村				(2)						(2)		
辰野町		(7)								(7)	1	
箕輪町				(4)						(4)		
飯島町				(29)						(29)		
坂城町				(6)						(6)	2	2
小布施町			4						4		20	
飯綱町											1	1
小川村				(3)						(3)		
栄村											1	
その他		(26)		(67)						(93)		
計	83	(125)	135	(261)	476		59	(56)	753	(442)	1,132	425

※1 県営住宅等 随時募集

※2 被災した市町村における入居許可件数

※3 建設型(長野市) 11/26(火) ~ 随時募集

長野市（建設部）プレスリリース

令和元年 11 月 28 日

仮設住宅の見学会を実施します。

令和元年台風第 19 号により住宅が被災した市民の皆さまを対象に、仮設住宅団地（建設型
応急住宅）の見学会を次のとおり実施します。

1 見学期間

令和元年 11 月 29 日（金）から 12 月 2 日（月）まで（4 日間）

2 見学できる仮設団地

現在の空き戸数は以下のとおりです。工事状況等により外部見学のみの可能性もあります。

世帯人数	1人		2人以上		合計
	1K(6坪)	2DK(9坪)	3K・3DK(12坪)	1LDK(11坪)	
間取り・広さ	1K(6坪)	2DK(9坪)	3K・3DK(12坪)	1LDK(11坪)	
上松東団地	4戸	7戸	2戸	—	13戸
若槻団地運動広場	5戸	6戸	1戸	—	12戸
昭和の森公園	7戸	12戸	5戸	—	24戸
駒沢新町第2団地	—	—	—	7戸	7戸
合計	16戸	25戸	8戸	7戸	56戸

3 送迎車の運行と見学時間

現地には十分な駐車場がないため、以下の送迎車をご利用ください。

保安上及び安全上の理由により、団地内の見学は以下の時刻に限らせていただきます。

便名	停留所 ⇒ ⇒ ⇒ ⇒				仮設団地 ⇒ ⇒ ⇒ ⇒			
	りんご	長沼支	赤沼公	豊野支	駒沢新町	昭和の森	若槻団地	上松東
午前	9:30	9:36	9:43	9:50	10:00	10:15	10:35	10:55
午後	14:30	14:36	14:43	14:50	15:00	15:15	15:35	15:55

※停留所 りんご：りんごの郷（りんごサテライト） 長沼支：長沼支所（津野サテライト）

赤沼公：赤沼区公会堂（赤沼サテライト） 豊野支：豊野支所（入居申込可）

※集合場所は各施設の玄関付近とし、帰路は往路の逆の順に各停留所までお送りします。

4 見学会（送迎車）の申込

建設部住宅課（☎224-5424）へ電話でお申し込みください。先着順で受付します。

事前申込がなくても空席があれば乗車可能です。

5 報道関係者への公開について

以下のとおり報道関係の皆さまを対象に住戸内部を公開します。

11月29日（金） 14:00～14:30 上松東団地 15:00～15:30 昭和の森公園

ながのご縁を



信都・長野市

建設部 住宅課

（課長） 黒石 雅司

（担当） 武井 晋市

電話：直通 026-224-5424

FAX：026-224-5066

E-mail：jutaku@city.nagano.lg.jp

木造（上松東団地・若槻団地運動広場）

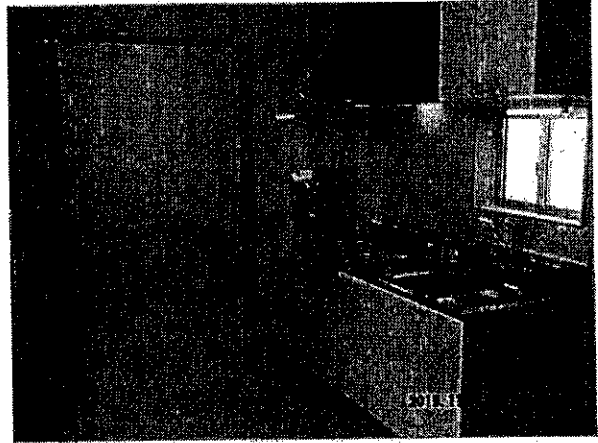

プレハブ造（昭和の森公園）

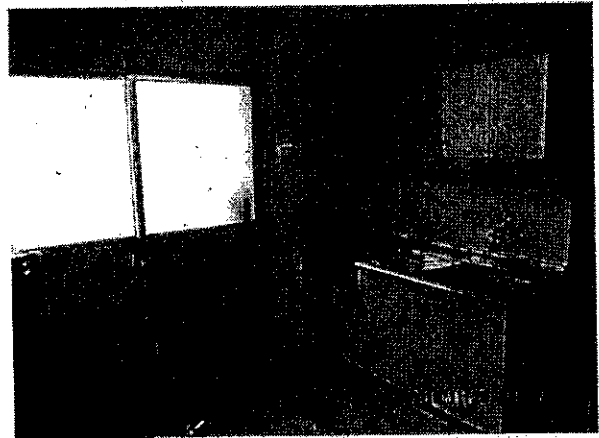
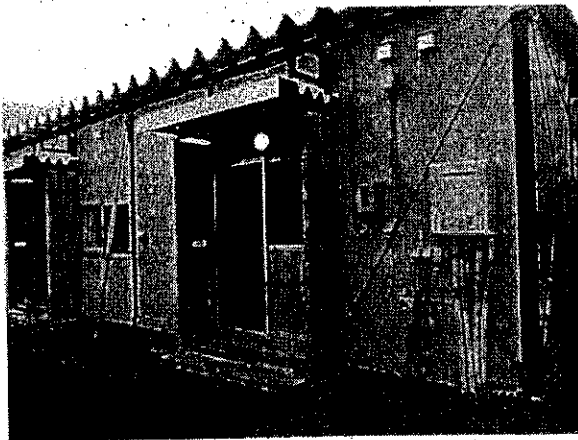

トレーラーハウス（駒沢新町第2団地）

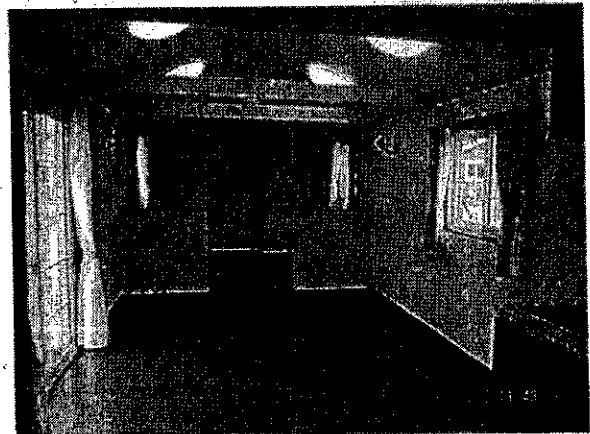

【報告事項】環境部 資源循環推進課

令和元年11月29日10:00現在

災害廃棄物への対応状況

(※ _____ は前回報告からの変更点)

1 主な市町村の仮置場開設状況

市	設置場所
長野市	・篠ノ井運動場 (12月1日で一旦休止) ・赤沼公園 (11月22日～当分の間) ・アクアパル千曲
佐久市	・うとう南沢処理場 ・勝間園跡地

※その他4町村が災害廃棄物仮置場を開設中

2 仮置場運営支援状況

- ・30日(土)～12月1日(日)の2日間も「Operation : One Nagano」を実施予定。
- ・被災者及び支援者が長野市アクアパル千曲の仮置場へ災害廃棄物を運搬する車両に限り、五輪大橋有料道路の通行料(往復とも)を当分の間免除。
- ・長野市が、環境省「災害廃棄物中部ブロック広域連携計画」に基づき、作業人員、作業車両の手配等について中部地方環境事務所に支援要請し、支援中。
- ・長野市の災害廃棄物の仮置場への収集運搬及び仮置場(アクアパル千曲)の運営に関し、県の災害廃棄物の処理等に関する協定に基づき(一社)長野県資源循環保全協会が支援中。

3 災害廃棄物処理に係る支援状況

- ・長野市及び千曲市が、災害廃棄物の広域処理について環境省に要請し、長野市は富山県及び三重県で受入れ中。千曲市は愛知県で受入れ中(三重県での受け入れは完了)。
- ・災害廃棄物の受け入れに伴い、廃棄物の受け入れがひっ迫している「ながの環境エネルギーセンター」での家庭ごみの受け入れに関し、収集対象市町村の県民に対し、ごみの分別等排出抑制への協力をお願いを、県HP「台風19号への対応」のページに掲載。
- ・県内の焼却施設の受け入れ支援に関し、9施設が受け入れ可能との見解を表明。

【報告事項】社会福祉法人長野県社会福祉協議会

台風19号にかかる長野県内災害ボランティアセンター活動状況（ボランティア数累計表）

活動終了市町村累計表

（閉鎖日降順）

市町村	南佐久郡・佐久郡町	佐久市	千曲市	須坂市	上田市	中野市	小布施町	飯山市	立科町	栄村	合計
開設日	10月15日	10月14日	10月15日	10月15日	10月14日	10月14日	10月16日	10月14日	10月13日	10月14日	
閉鎖日	11月10日	11月8日	11月8日	11月4日	10月31日	10月30日	10月28日	10月27日	10月23日	10月15日	
延人数	724	1,264	1,193	2,084	295	735	641	1,253	79	16	8,284

長野市災害ボランティアセンター累計表

期日	人数	長野市累計	県内累計
10.16	230	230	2,030
10.17	605	835	3,542
10.18	718	1,553	4,967
10.19	1,392	2,945	6,868
10.20	3,079	6,024	11,779
10.21	1,709	7,733	14,110
10.22	0	7,733	14,128
10.23	978	8,711	15,456
10.24	830	9,541	16,583
10.25	0	9,541	16,583
10.26	1,844	11,385	18,752
10.27	1,799	13,184	20,949
10.28	754	13,938	21,831
10.29	506	14,444	22,394
10.30	870	15,314	23,306
10.31	743	16,057	24,073
11.1	837	16,894	24,944
11.2	2,300	19,194	27,306
11.3	3,578	22,772	30,968
11.4	2,394	25,166	33,362
11.5	919	26,085	34,284
11.6	929	27,014	35,222
11.7	887	27,901	36,130
11.8	962	28,863	37,096
11.9	2,474	31,337	39,601
11.10	1,875	33,212	41,496
11.11	735	33,947	42,231
11.12	969	34,916	43,200
11.13	1,202	36,118	44,402

参考 農業ボランティア累計表

期日	人数	長野市累計	県内累計
11.14	0	36,118	44,402
11.15	1,401	37,519	45,803
11.16	2,319	39,838	48,122
11.17	1,851	41,689	49,973
11.18	741	42,430	50,714
11.19	767	43,197	51,481
11.20	908	44,105	52,389
11.21	887	44,992	53,276
11.22	873	45,865	54,149
11.23	2,046	47,911	56,195
11.24	1,454	49,365	57,649
11.25	366	49,731	58,015
11.26	568	50,299	58,583
11.27	749	51,048	59,332
11.28	580	51,628	59,912
11.29			
11.30			
12.01			
12.02			
12.03			
12.04			
12.05			
12.06			
12.07			
12.08			
12.09			
12.10			
12.11			
12.12			
12.13			
12.14			
12.15			

期日	人数	県内累計
11.14	422	422
11.15	0	422
11.16	467	889
11.17	249	1,138
11.18	31	1,169
11.19	160	1,329
11.20	197	1,526
11.21	248	1,774
11.22	236	2,010
11.23	465	2,475
11.24	374	2,849
11.25	69	2,918
11.26	171	3,089
11.27	259	3,348
11.28	212	3,560
11.29		
11.30		
12.01		
12.02		
12.03		
12.04		
12.05		
12.06		
12.07		
12.08		
12.09		
12.10		
12.11		
12.12		
12.13		
12.14		
12.15		



しあわせ信州

長野県(危機管理部) プレスリリース 令和元年(2019年)11月28日

令和元年台風第19号災害に係る義援金の配分を決定しました

皆さまからいただいた令和元年台風第19号災害への義援金について、本日開催した令和元年台風第19号災害義援金配分委員会において下記のとおり配分を決定しました。

1 対象被害・対象区分

人的被害：死亡、重傷

住家被害：全壊、大規模半壊、半壊、一部損壊、床上浸水

2 配分額

死亡	240,000円(1人当たり)
重傷	120,000円(1人当たり)
全壊	240,000円(1世帯当たり)
大規模半壊	180,000円(1世帯当たり)
半壊	120,000円(1世帯当たり)
一部損壊・床上浸水	24,000円(1世帯当たり)

3 その他

今後、被災市町村から被害総数を確認し、配分を行います。

危機管理部危機管理防災課

(課長) 柳沢 秀信

(担当) 古越 武彦、池田 光、小口 保

電話：026-235-7184(直通)

026-232-0111(代表) 内線 5209、5216

FAX：026-233-4332

E-mail：bosai@pref.nagano.lg.jp

今後の天候について

令和元年11月29日12時00分現在
長野地方气象台

		29日				30日								
		12-15時	15-18時	18-21時	21-24時	0-3時	3-6時	6-9時	9-12時	12-15時	15-18時	18-21時	21-24時	
		昼過ぎ	夕方	夜の はじめ頃	夜遅く	未明	明け方	朝	昼前	昼過ぎ	夕方	夜の はじめ頃	夜遅く	
雨 1時間降水量 (ミリ)	北部	全域	0	2	3	5	5	3	2	1	0	0	0	0
	中部	全域	0	0	1	1	1	1	0	0	0	0	0	0
	南部	全域	0	0	0	0	0	0	0	0	0	0	0	0
雪 3時間降雪量 (センチ)	北部	全域	0	1	3	6	6	3	2	1	0	0	0	0
	上田地域菅平周辺		0	0	1	2	2	1	0	0	0	0	0	0
	松本地域聖高原周辺		0	0	0	1	1	0	0	0	0	0	0	0
風 (メートル)	北部	全域	6↓	4↓	2↓	3↓	6↓	5↓	4↓	3↓	3↓	2↓	2↑	2↑
	中部	全域	10⇨	8⇨	2⇨	4⇨	4⇨	5⇨	4⇨	6⇨	6⇨	3⇨	4↑	4↑
	南部	全域	7⇨	7↓	2⇨	2⇨	1⇨	2↓	3↓	5↓	2↓	2⇨	3↑	3↑
着雪	北部	中野飯山・北部山沿い												

■ 警報級 ■ 注意報級

注意報・警報の最新の発表状況は気象庁HP等で確認願います。

・今日（29日）夜にかけて上空に強い寒気が入るため、明日（30日）明け方にかけて、北部の山沿いや中野飯山地域を中心に雪が降り、積雪となる所があるでしょう。積雪や路面の凍結による交通障害に留意してください。
また湿った雪が降るため、中野飯山地域、北部山沿いでは明日（30日）未明から朝まで着雪に注意してください。

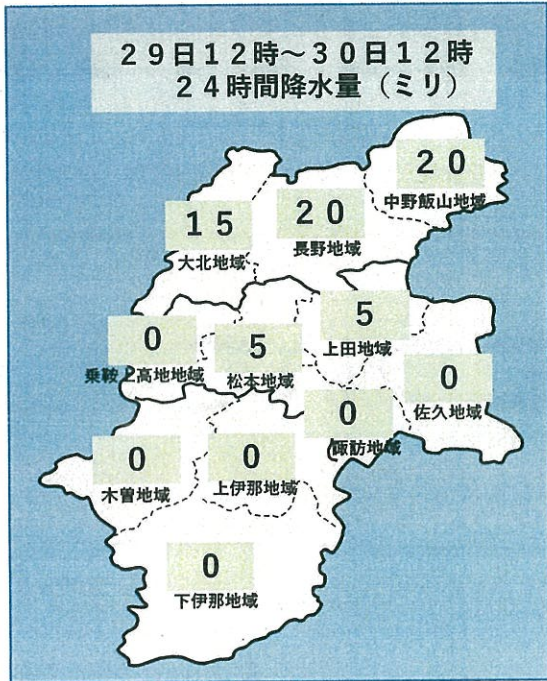

29日12時から30日12時までの
24時間降水量は、多い所で
北部 20ミリ
中部 5ミリ
南部 0ミリ
の見込みです。



29日12時から30日12時までの
24時間降雪量は、多い所で
北部 20センチ
中部 5センチ
南部 0センチ
の見込みです。

長野地域付近の天気

日 / 気温	29日 / 日中の最高7℃				30日 / 朝の最低1℃			
	12-15時	15-18時	18-21時	21-24時	0-3時	3-6時	6-9時	9-12時
天気								
3時間雨量(ミリ)	0	0	1~4	1~4	1~4	1~4	0	0
気温(℃)	3	3	0	0	0	0	0	0
風向								
風速(m/s)	6	4	1	1	2	3	3	3

中野飯山地域付近の天気

日 / 気温	29日 / 日中の最高1℃				30日 / 朝の最低-4℃			
	12-15時	15-18時	18-21時	21-24時	0-3時	3-6時	6-9時	9-12時
天気								
3時間雨量(ミリ)	0	1~4	1~4	5~9	1~4	1~4	1~4	0
気温(℃)	0	0	-2	-2	-2	-3	-3	-2
風向								
風速(m/s)	3	3	2	2	4	5	3	3

風向 ● 0m/s ▲ 1-4m/s ▼ 5-9m/s ◆ 10m/s以上

気温は各時間帯の初めの時間の予想値です。例えば18-21なら18時の予想値です。

上田地域付近の天気

日 / 気温	29日 / 日中の最高5°C				30日 / 朝の最低-1°C			
時	12-15時	15-18時	18-21時	21-24時	0-3時	3-6時	6-9時	9-12時
天気								
3時間雨量(ミリ)	0	0	0	0	0	0	0	0
気温(°C)	3	4	0	-1	0	-1	-1	0
風向	↘	→	↑	→	→	→	→	→
風速(m/s)	2	2	1	1	1	2	1	1

佐久地域付近の天気

日 / 気温	29日 / 日中の最高5°C				30日 / 朝の最低-2°C			
時	12-15時	15-18時	18-21時	21-24時	0-3時	3-6時	6-9時	9-12時
天気								
3時間雨量(ミリ)	0	0	0	0	0	0	0	0
気温(°C)	3	4	0	-2	-1	-2	-2	0
風向	↘	→	↘	→	→	→	→	→
風速(m/s)	3	2	1	1	1	2	2	1

風向 ◦0m/s ↗1-4m/s ↘5-9m/s ↙10m/s以上

気温は各時間帯の初めの時間の予想値です。例えば18-21なら18時の予想値です。

天気概況

令和元年11月29日10時32分 長野地方気象台発表

29日は、高気圧に覆われますが、寒気の影響を受ける見込みです。このため、北部では晴れ後曇りで夜は雪となるでしょう。中部では晴れで夜は曇りとなり雪の降る所がある見込みです。南部では晴れるでしょう。

30日は、高気圧に覆われますが、午前中は寒気の影響を受ける見込みです。このため、北部では曇りで明け方まで雪となりますが、午後は晴れるでしょう。中部ではおおむね晴れますが、明け方まで曇りで雪の降る所がある見込みです。南部では晴れるでしょう。

11月29日11時 長野県の週間天気予報

日付	30土	1日	2月	3火	4水	5木	6金
北部	晴一時曇	曇時々晴	曇時々雨	曇	曇一時雨か雪	曇時々晴	曇時々晴
府県天気予報へ							
降水確率(%)	50/20/10/0	30	70	40	50	30	30
信頼度	/	/	A	C	C	C	B
長野							
最高(°C)	6	12 (11~15)	14 (12~19)	9 (7~12)	9 (5~12)	6 (3~11)	6 (4~11)
最低(°C)	1	0 (-2~1)	6 (4~8)	1 (-1~4)	1 (0~4)	1 (-1~3)	0 (-3~3)
中部・南部	晴	曇時々晴	曇時々雨	晴時々曇	晴時々曇	曇時々晴	曇時々晴
府県天気予報へ							
降水確率(%)	20/0/0/0	30	70	10	10	30	30
信頼度	/	/	A	A	A	A	A
松本							
最高(°C)	7	13 (10~15)	13 (11~17)	10 (7~13)	9 (6~13)	8 (4~11)	7 (4~12)
最低(°C)	-1	0 (-2~2)	5 (3~7)	1 (0~4)	0 (-2~3)	0 (-3~2)	-1 (-4~2)
平年値	降水量の合計		最低気温		最高気温		
長野	平年並 3 - 12mm		0.1 °C		9.2 °C		
松本	平年並 1 - 10mm		-0.9 °C		10.3 °C		

向こう一週間は、高気圧に覆われて晴れる日もありますが、気圧の谷や湿った空気の影響で雲が広がりやすく、期間の中頃には雨の降る日があるでしょう。最高気温と最低気温はともに、平年並か平年より高いですが、期間のはじめと終わりは平年より低い所がある見込みです。降水量は、平年並か平年より多いでしょう。